



RELATÓRIO – 2ª MEDIÇÃO

OBRA: FÓRUM TRABALHISTA DE PONTA GROSSA - PO16/2023.

CONTRATADA: CARLOS DAVID DE MORAES METZLER ME.

Considerando a instituição da Comissão de Recebimento e Fiscalização da Substituição parcial da cobertura, reparos em forros, vedações de esquadrias, Substituição parcial da cobertura, reparos em forros, vedações em esquadrias, substituição de piso cerâmico e pinturas interna no FÓRUM TRABALHISTA DE PONTA GROSSA - PR, objeto do Contrato N° 21/2023, PO 16/2023, com efeitos através do despacho exarado pelo Sr. Ordenador da Despesa, os componentes abaixo elencados apresentam o relatório das vistorias realizadas, que tiveram como objetivo a fiscalização dos serviços executados pela Contratada, no período de 09/08/2023 até 29/09/2023. A 2ª medição ocorreu dia 29/09/2023, ou seja, 81 dias após a data de início. Esta 2ª medição da planilha contratual atingiu o valor de R\$ 175.305,27 (Cento e setenta e cinco mil, trezentos e cinco reais e vinte e sete centavos), que corresponde a um percentual de 17,98% para a medição e 37,76 % acumulado. Portanto, esta medição foi inferior ao previsto no cronograma contratual, o qual previa para esta medição um percentual de 28,16% e 58,68% acumulado. Em que pese o atraso atual, permanece ainda o prazo final previsto em contrato, devendo ocorrer a recuperação deste atraso nas duas últimas medições.

I. DOS SERVIÇOS EXECUTADOS.

1. ADMINISTRAÇÃO DE OBRA.

Nesta etapa foi considerado um percentual de execução de 20,00%, com acumulado de 40,00%. Este percentual corresponde à execução dos seguintes serviços:



Mestre de obras: Desde o início dos serviços e durante toda a etapa, houve a atuação de mestre de obras contratado pela empresa.

Total financeiro executado no item ADMINISTRAÇÃO DE OBRA	R\$ 9.284,90 na etapa (20,00% do total em planilha)
	R\$ 18.569,79 acumulado (40,00% do total em planilha)

2. INSTALAÇÃO DO CANTEIRO DE OBRAS.

Nesta etapa foi considerado um percentual de execução de 17,75%, com acumulado de 46,75%. Este percentual corresponde à execução dos seguintes serviços:

Caçamba para entulho – Locação – Capacidade 5 m³: Foram consideradas 08 unidades de caçamba.

Total financeiro executado no item INSTALAÇÃO DO CANTEIRO DE OBRAS	R\$ 2.226,16 na etapa (17,75% do total em planilha)
	R\$ 5.862,33 acumulado (46,75% do total em planilha)

3. SUBSTITUIÇÃO PARCIAL DA COBERTURA (ÁTRIO CENTRAL E AUDITÓRIO).

Não houveram serviços nesta etapa.

4. REPAROS EM FORROS (ÁTRIO CENTRAL E AUDITÓRIO).

Não houveram serviços nesta etapa.

5. VEDAÇÕES DE ESQUADRIAS

Nesta etapa foi considerado um percentual de execução de 51,70%, com acumulado de 51,70%. Este percentual corresponde à execução dos seguintes serviços:

APLICAÇÃO DE SELANTE ELÁSTICO A BASE DE POLIURETANO NO PERÍMETRO EXTERNO DAS JANELAS. CORDÃO DE 5MM DE SELANTE NO PERÍMETRO EXTERNO DA ESQUADRIA. (Figuras 01 a 04)



Figura 01 – aplicação de selantes



Figura 02 – selante aplicado



Figura 03 – aplicação de selante



Figura 04 – selante aplicado

Total financeiro executado no item VEDAÇÕES DE ESQUADRIAS	R\$ 4.805,12 (51,70% do total em planilha)
	R\$ 4.805,12 acumulado (51,70% do total em planilha)

6. SUBSTITUIÇÃO DO PISO CERÂMICO EXISTENTE.

Nesta etapa foi considerado um percentual de execução de 25,14%, com acumulado de 25,66%. Este percentual corresponde à execução dos seguintes serviços:

DEMOLIÇÃO DE REVESTIMENTO CERÂMICO E CONTRAPISO, DE FORMA MECANIZADA COM MARTELETE, SEM REAPROVEITAMENTO. (1ª Vara do Trabalho, CEJUSC, parte do Hall no térreo) – (Figuras 05 e 06)



REMOÇÃO DE RODAPÉS EM POLIESTIRENO, ALTURA 8 CM, COM REAPROVEITAMENTO. (1ª Vara do Trabalho, CEJUSC, parte do Hall no térreo) – (Figuras 07 e 08)

CONTRAPISO EM ARGAMASSA TRAÇO 1:4 (CIMENTO E AREIA). (1ª Vara do Trabalho, CEJUSC, parte do Hall no térreo) – (Figuras 09 a 12)

REVESTIMENTO CERÂMICO PARA PISO COM PLACAS TIPO ESMALTADA EXTRA DE DIMENSÕES 45X45 CM. (1ª Vara do Trabalho, CEJUSC, parte do Hall no térreo) – (Figuras 13 a 22)

REVESTIMENTO CERÂMICO PARA PISO COM PLACAS TIPO ESMALTADA EXTRA DE DIMENSÕES 45X45 CM – BDI Diferenciado. (1ª Vara do Trabalho, CEJUSC, parte do Hall no térreo)

APLICAÇÃO DE SELANTE ELÁSTICO PARA JUNTA DE MOVIMENTAÇÃO DO PISO, 5MM, COM CORTE DO CONTRAPISO, INSTALAÇÃO DE JUNTA PLÁSTICA E APLICAÇÃO DE SELANTE ELÁSTICO (PU). (1ª Vara do Trabalho, CEJUSC, parte do Hall no térreo)

REINSTALAÇÃO DE RODAPÉS EM POLIESTIRENO, ALTURA 8 CM, CONSIDERANDO PERDA DE 10% PARA REPOSIÇÃO. (1ª Vara do Trabalho, CEJUSC, parte do Hall no térreo) – (Figuras 23 e 24)



Figura 05 – demolição de contra-piso



Figura 06 – demolição de contra-piso



Figura 07 – remoção de rodapés



Figura 08 – remoção de rodapés



Figura 09 – contra-piso executado



Figura 10 – contra-piso executado



Figura 11 – contra-piso executado



Figura 12 – contra-piso executado



Figura 13 – revestimento cerâmico executado



Figura 14 – revestimento cerâmico executado



Figura 15 – revestimento cerâmico executado

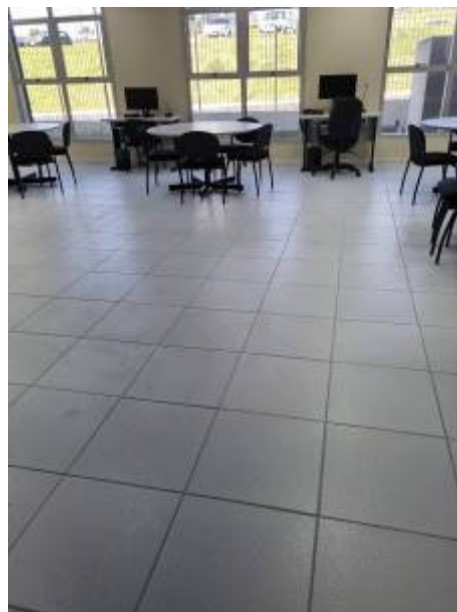

Figura 16 – revestimento cerâmico executado



Figura 17 – revestimento cerâmico executado



Figura 18 – revestimento cerâmico executado



Figura 19 – revestimento cerâmico executado



Figura 20 – revestimento cerâmico executado

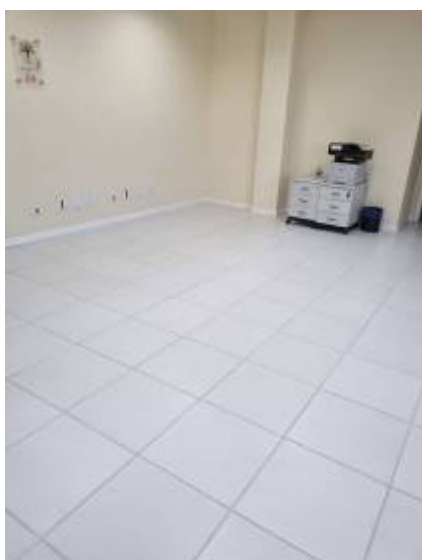

Figura 21 – revestimento cerâmico executado

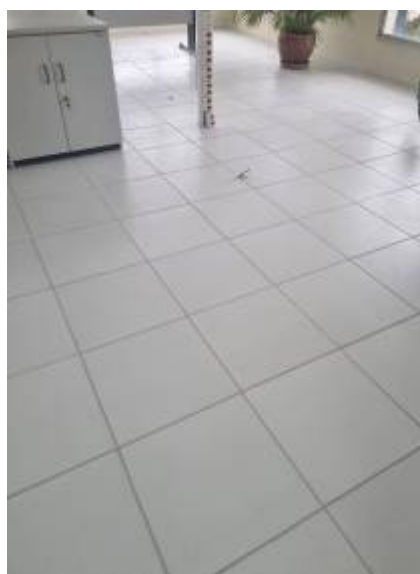

Figura 22 – revestimento cerâmico executado

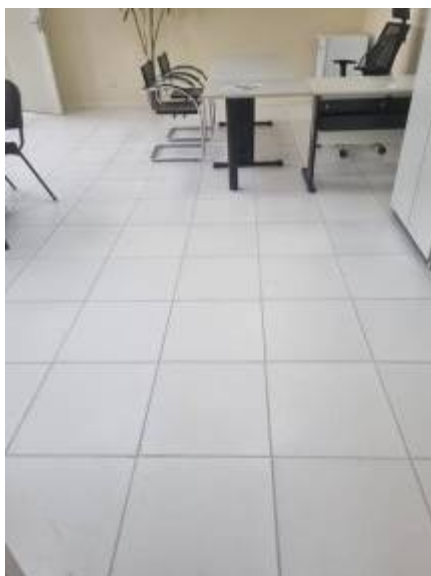

Figura 23 – rodapé reinstalado



Figura 24 – rodapé reinstalado

Total financeiro executado no item SUBSTITUIÇÃO DO PISO CERÂMICO EXISTENTE	R\$ 135.884,98 (25,14 % do total em planilha)
	R\$ 138.667,28 acumulado (25,66 % do total em planilha)

7. PINTURA INTERNA.

Nesta etapa foi considerado um percentual de execução de 10,97%, com acumulado de 25,74%. Este percentual corresponde à execução dos seguintes serviços:

APLICAÇÃO E LIXAMENTO DE MASSA LÁTEX EM PAREDES, DUAS DEMÃOS.

APLICAÇÃO MANUAL DE PINTURA COM TINTA LÁTEX ACRÍLICA SUPER PREMIUM EM PAREDES, DUAS DEMÃOS. – (Figuras 25 a 28)

RODAPÉS - PINTURA TINTA DE ACABAMENTO (PIGMENTADA) ESMALTE SINTÉTICO ACETINADO EM MADEIRA, 2 DEMÃOS. – (Figuras 25 a 28)



Figura 25 – Pintura acabada



Figura 26 – Pintura acabada

<p>Figura 27 – Pintura acabada</p>	<p>Figura 28 – Pintura acabada</p>

<p>Total financeiro executado no item PINTURA INTERNA</p>	<p>R\$ 23.104,12 (10,97% do total em planilha)</p>
	<p>R\$ 54.203,50 acumulado (25,74% do total em planilha)</p>

8. LIMPEZA FINAL

Não houveram serviços nesta etapa.

II. DAS CONSIDERAÇÕES FINAIS

Considerando-se que os serviços incluídos nesta 2ª medição foram executados de acordo com o especificado e de acordo com os percentuais



levantados conforme planilha em anexo, a comissão de fiscalização não vê óbice quanto à liberação do pagamento referente à 2ª medição.

III. DOS ANEXOS

- Planilha de medição;

Curitiba, 02 de outubro de 2023.

Cláudia Freda Soares Dal Piva
Membro

José Luiz Cartolari
Membro

Paulo Roberto dos Santos
Membro

Benedy Antunes de Oliveira
Membro