

RELATÓRIO FOTOGRÁFICO – 10ª MEDIÇÃO

OBRA: EXECUÇÃO DE REFORMA E AMPLIAÇÃO NO FÓRUM TRABALHISTA DE COLOMBO/PR.

CONTRATADA: C.H. ENGENHARIA CIVIL LTDA.

Considerando a instituição da Comissão de Recebimento e Fiscalização da **EXECUÇÃO DE REFORMA E AMPLIAÇÃO NO FÓRUM TRABALHISTA DE COLOMBO/PR**, objeto do Contrato N° 17/2022, TP 01/2022, VETOR 273534, com efeitos através do despacho exarado pela Sr. Ordenador da Despesa, os componentes abaixo elencados apresentam o relatório fotográfico das vistorias realizadas, que tiveram como objetivo a fiscalização dos serviços executados pela Contratada, no período de 22/06/2023 (data da 9ª Medição) até 18/07/2023 (data da 10ª Medição).

I.6. PAREDES E PAINÉIS.



Figura 01: Montagem dos perfis metálicos das paredes de gesso acartonado.



Figura 02: Montagem das chapas de gesso acartonado.



Figura 03: Paredes de gesso acartonado.



Figura 04: Paredes de gesso acartonado.

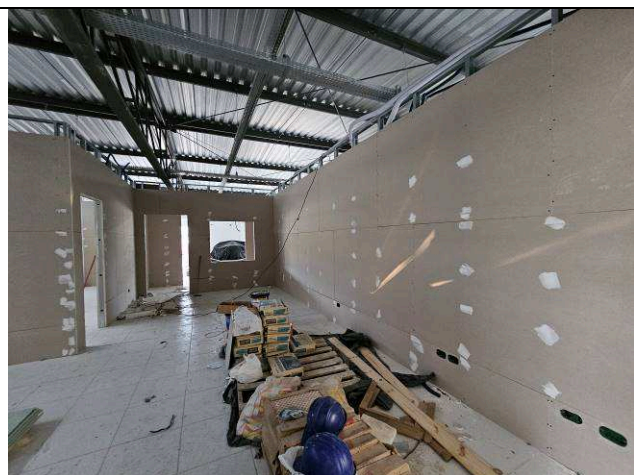

Figura 05: Paredes de gesso acartonado.

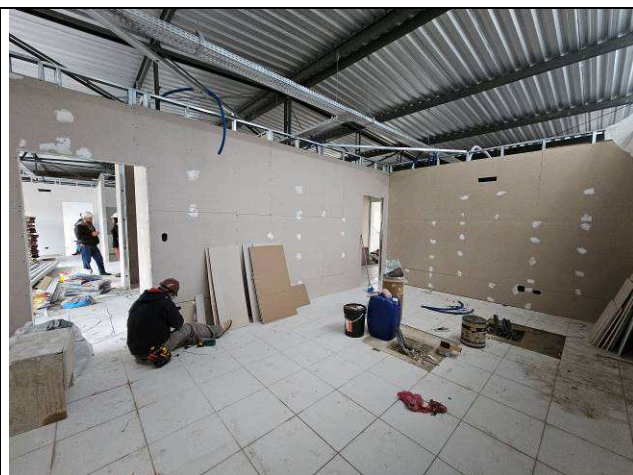

Figura 06: Paredes de gesso acartonado verde - banheiros.



Figura 07: Paredes de gesso acartonado duplas – salas de audiências.

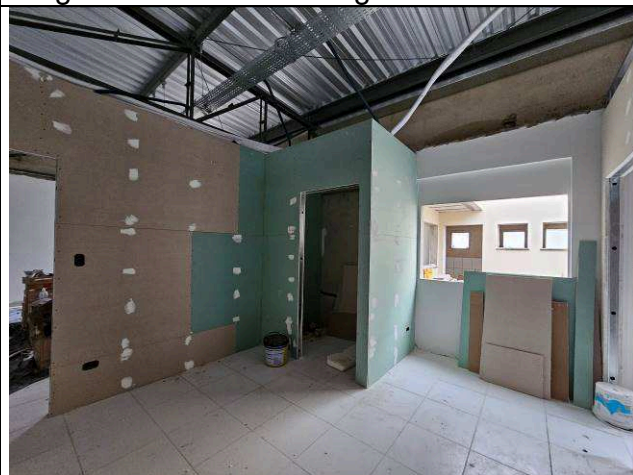

Figura 08: Paredes de gesso acartonado duplas – salas de audiências.

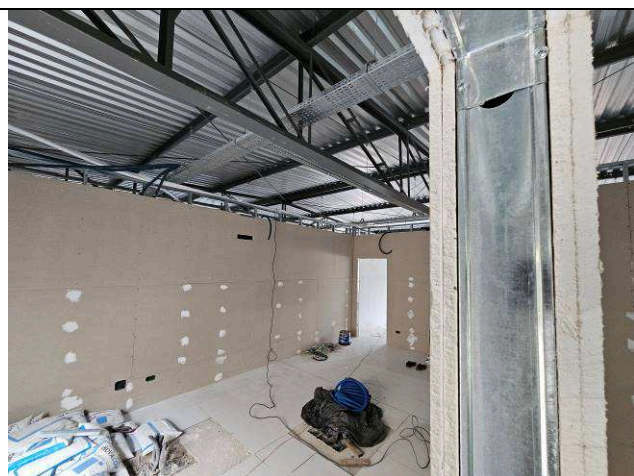

Figura 09: Paredes de gesso acartonado.

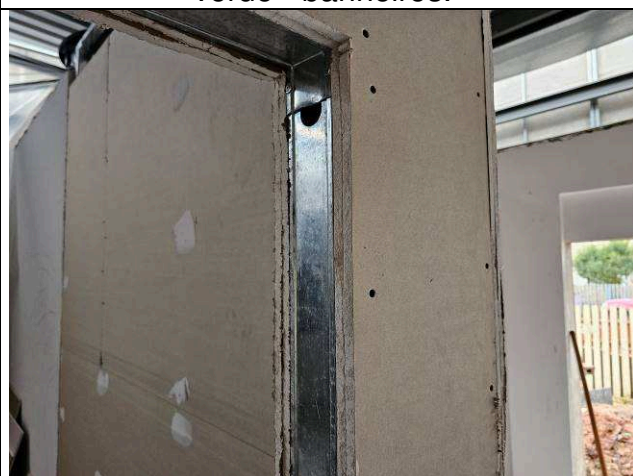

Figura 10: Paredes de gesso acartonado.

I.8. COBERTURA.



Figura 11: Fechamento platibanda.



Figura 12: Fechamento platibanda.

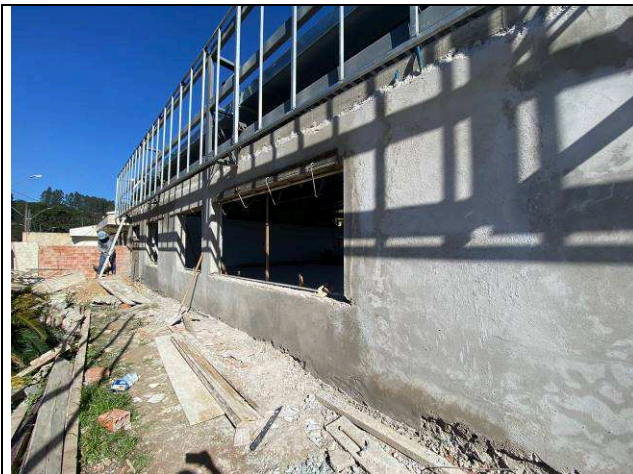

Figura 13: Fechamento platibanda.



Figura 14: Fechamento platibanda.



Figura 15: Fechamento platibanda.

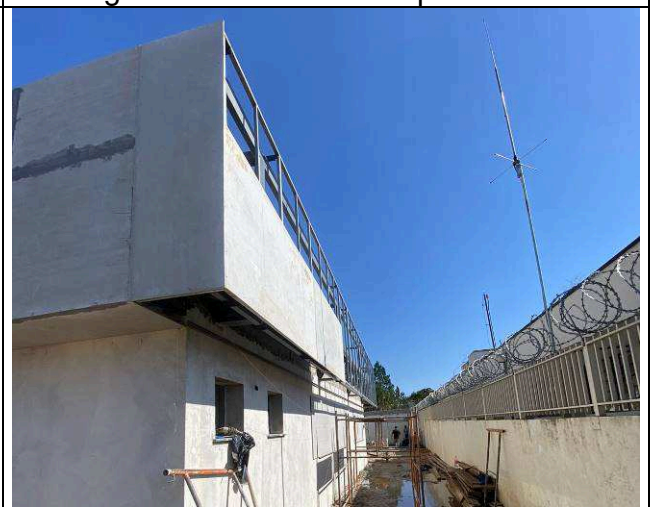

Figura 16: Fechamento platibanda.



Figura 17: Forro do beiral com placas cimentícias.



Figura 18: Juntas das placas cimentícias fitadas e emassadas.

I.12. PISOS INTERNOS/EXTERNOS.



Figura 19: Pisos cerâmicos.



Figura 20: Pisos cerâmicos.



Figura 21: Pisos cerâmicos - podotátil.

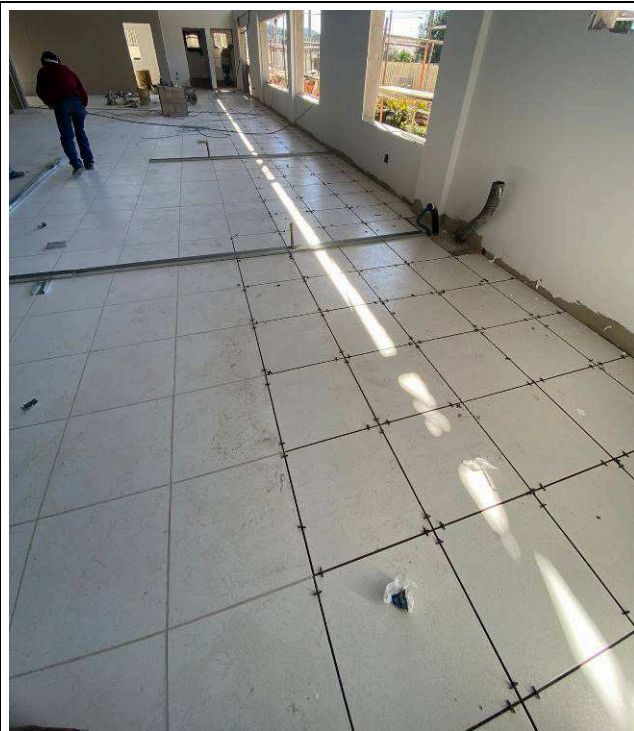

Figura 22: Pisos cerâmicos.



Figura 23: Pisos cerâmicos.

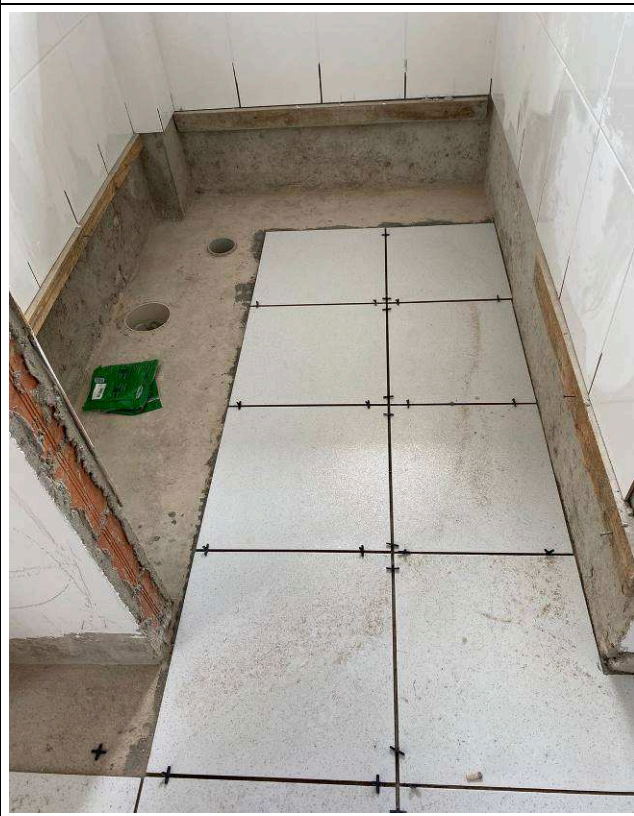

Figura 24: Pisos cerâmicos.



Figura 25: Pisos cerâmicos.

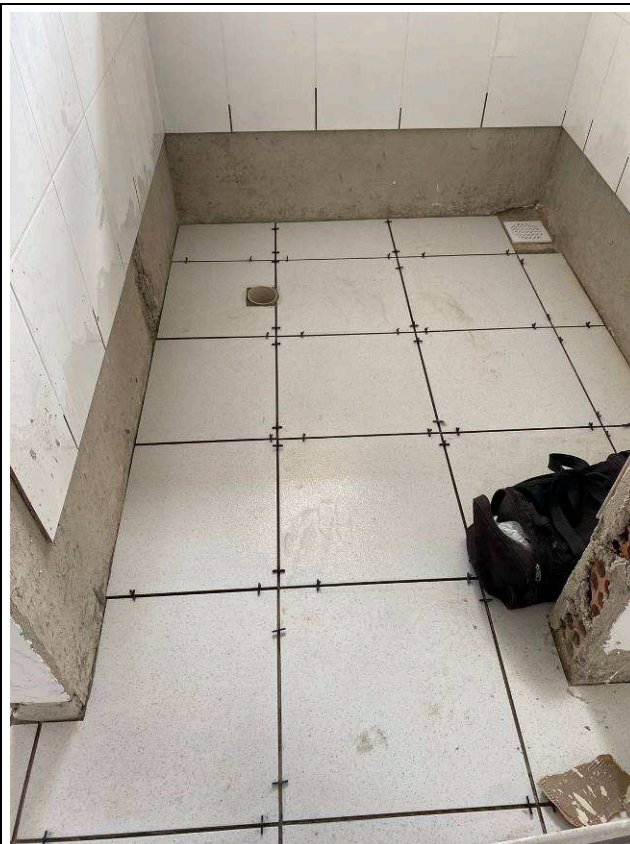

Figura 26: Pisos cerâmicos.

I.13. RODAPÉS, SOLEIRAS E PEITORIS.

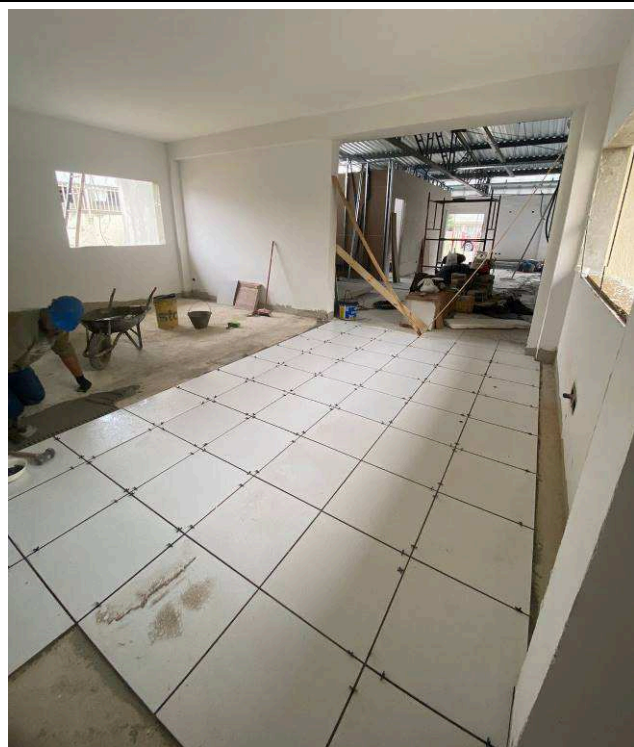

Figura 27: Peitoris.



Figura 28: Peitoris.

I.14. INSTALAÇÕES HIDROSSANITÁRIAS.



Figura 29: Drenos evaporadoras.



Figura 30: Drenos evaporadoras.

I.15. CLIMATIZAÇÃO.

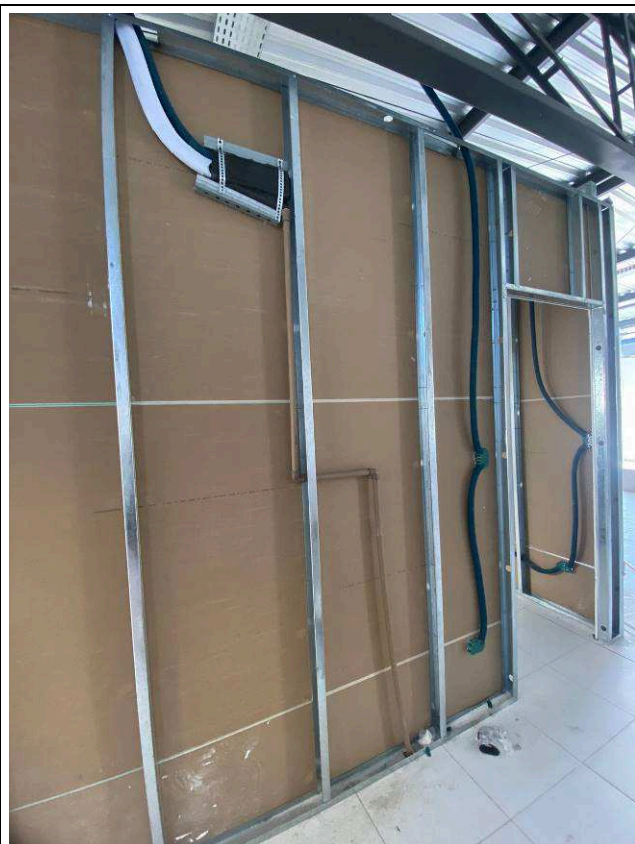

Figura 31: Redes frigorígenas.



Figura 32: Redes frigorígenas.



Figura 33: Redes frigorígenas.

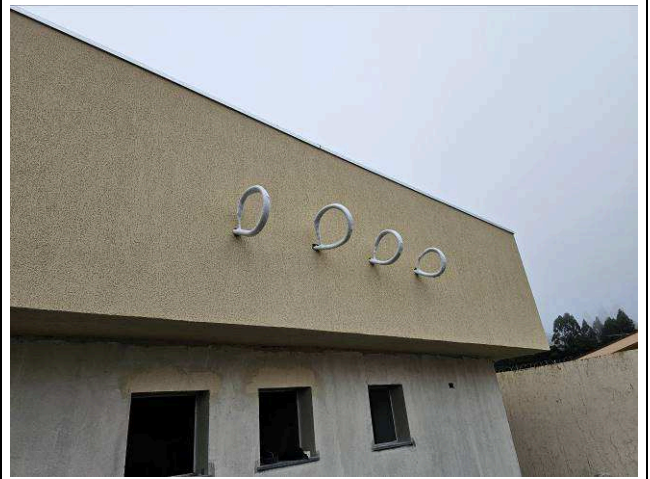

Figura 34: Redes frigorígenas.



Figura 35: Redes frigorígenas.



Figura 36: Redes frigorígenas.

I.18. PINTURAS.



Figura 37: Pintura externa - grafiato.

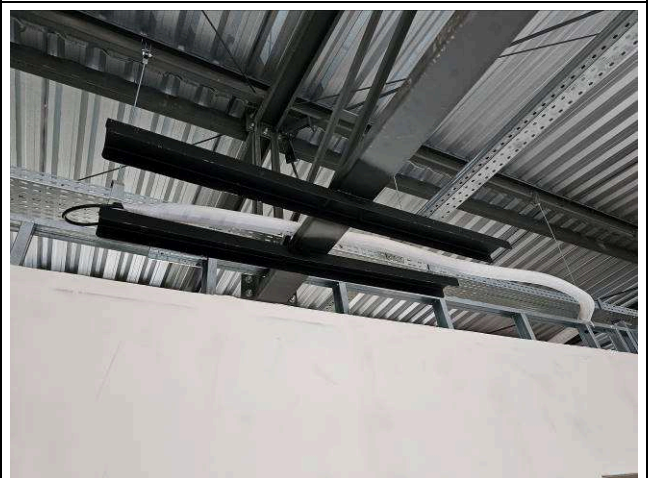

Figura 38: Pintura externa - grafiato.



Figura 39: Pintura externa - grafiato.

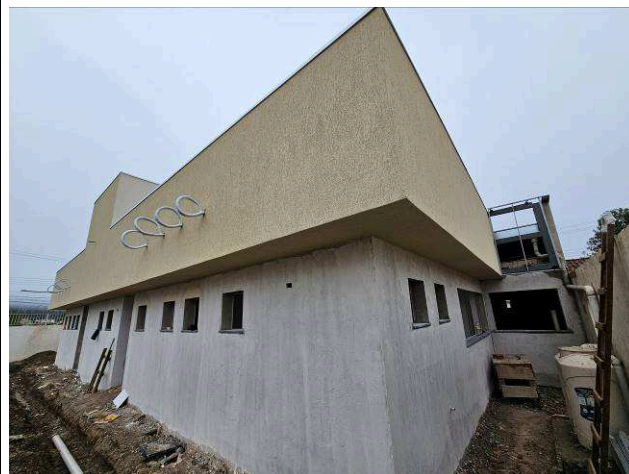

Figura 40: Pintura externa - grafiato.

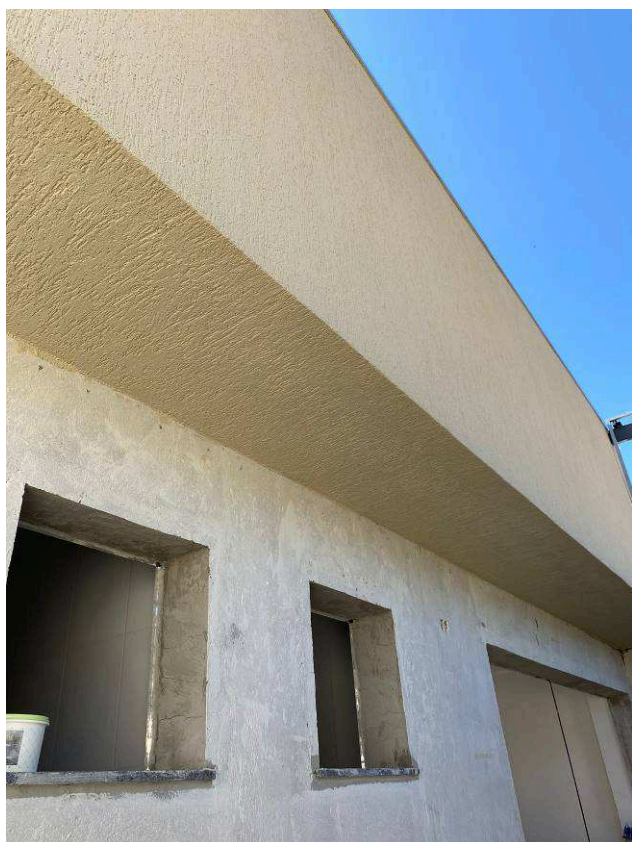

Figura 41: Pintura externa - grafiato.

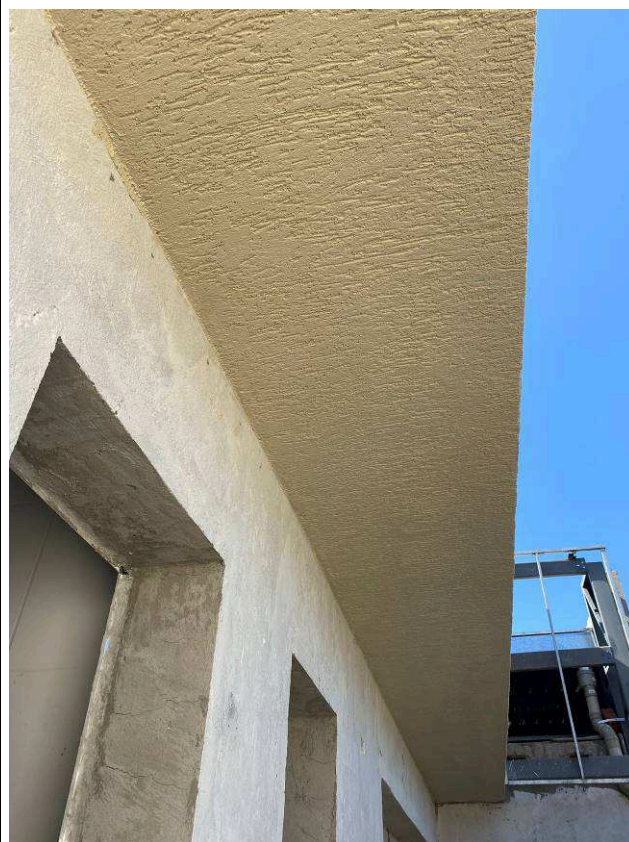

Figura 42: Pintura externa - grafiato.



Figura 43: Pintura interna - emassamento.

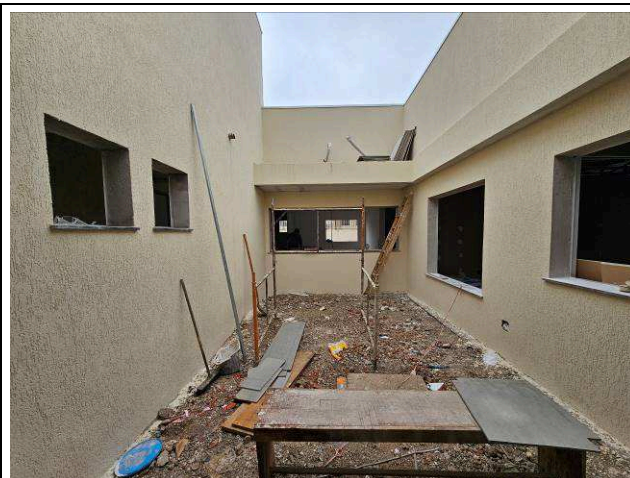

Figura 44: Pintura interna - emassamento.

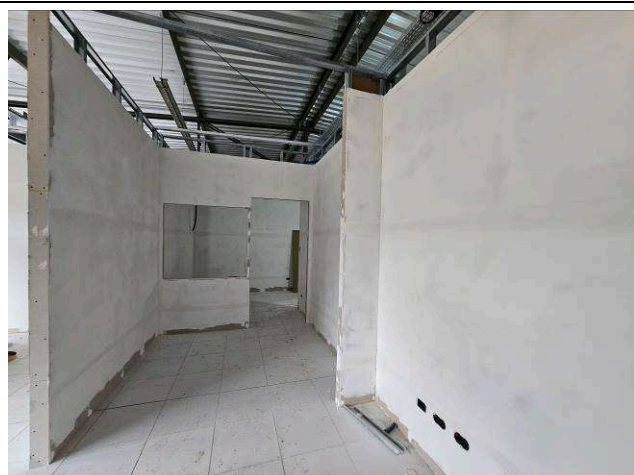

Figura 45: Pintura interna - emassamento.



Figura 46: Pintura interna - emassamento.

I.21/22. INSTALAÇÕES ELÉTRICAS, LÓGICAS, CFTV, TELEFONIA E ALARME.

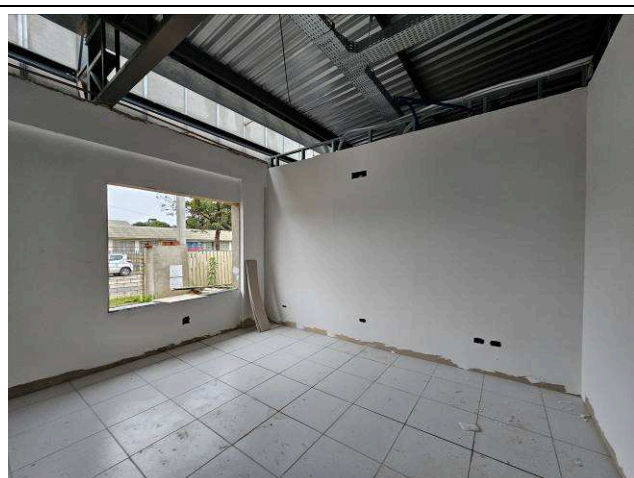

Figura 47: Caixas 2x4", 4x4" e eletrodutos corrugados 1".

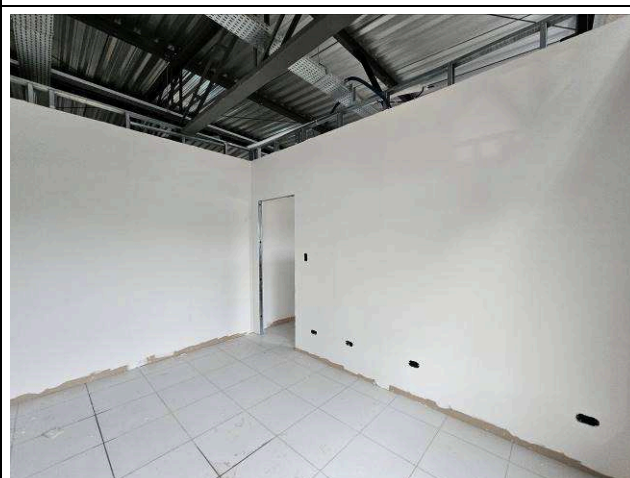

Figura 48: Caixas 2x4" e eletrodutos corrugados 1".



Figura 49: Caixas 2x4".

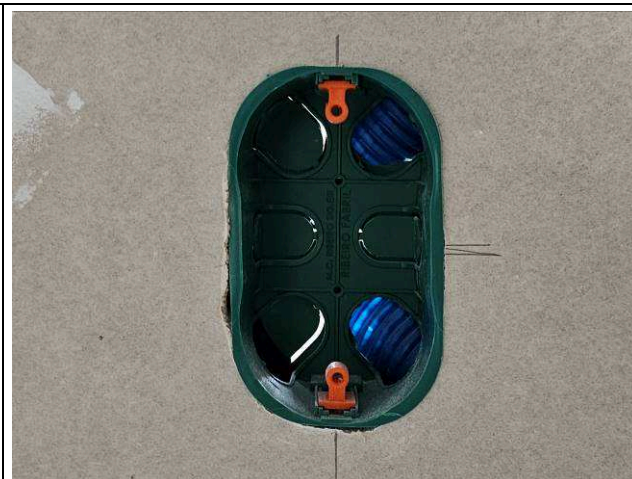

Figura 50: Instalação caixas 2x4".



Figura 51: Eletrodutos corrugados 1".

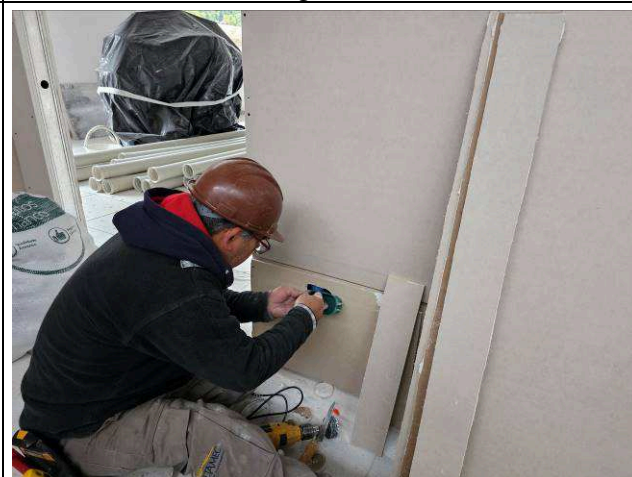

Figura 52: Eletrodutos corrugados 1".

I.23. 1º TERMO ADITIVO.



Figura 53: Azulejos – banheiros públicos.

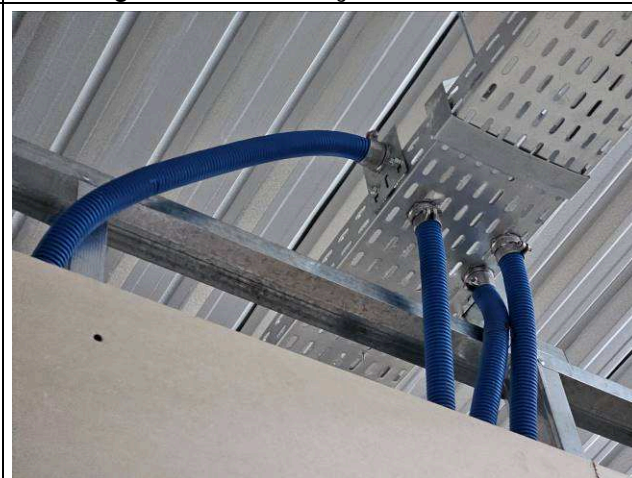

Figura 54: Azulejos – banheiros públicos.



Figura 55: Emassamento lajes.



Figura 56: Emassamento lajes.

Curitiba, 19 de julho de 2023

Arnaldo Nascimento de Souza
Membro

Carlos Henrique Siwek
Membro

Benedy Antunes de Oliveira
Membro