

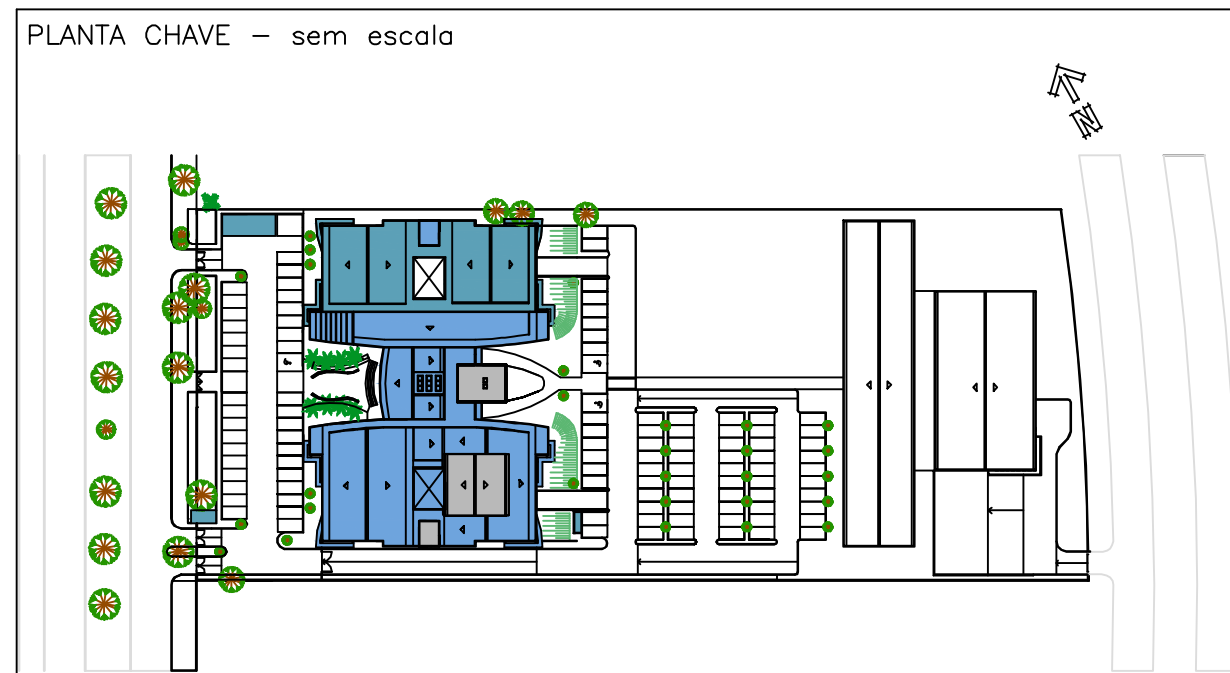

1 PLANTA SUBSOLO

2 DETALHE GENÉRICO GRADIL







Obra/Endereço: FÓRUM TRABALHISTA DE MARINGÁ Endereço: Av. Doutor Gastão Vidigal, 823 - Maringá - PR - CEP 87050-440	
Área 8.932,55 m²	Ocupação D1 - SERVIÇO PROFISSIONAL
Prancha 1C 5C	Conteúdo da Prancha SERVIÇOS INTERNOS FÓRUM 1 - SUBSOLO
Proprietário Tribunal Regional do Trabalho da 9ª Região - CNPJ 03.141.166/0001-16	
Escala INDICADA	
PROJETO EXECUTIVO CIVIL	Data 07/03/2022



**1 PLANTA TÈRREO**

QUADRO DE ESTATÍSTICA		
NOME: TERREIRA, REGIONAL DO TRABALHO PIRACIÁ - FORMAL TRABALHISTA DE MANGRA		
ENDEREÇO: AV. GASTÃO VIEIRA, S/N - ÁREA CENTRO CÍVICO DE MANGRA		
ATIVIDADE: EDIFÍCIO PÚBLICO - FORMAL TRABALHISTA DE MANGRA		
ÁREA DO TERRENO		10.764 m <sup>2</sup>
DIMENSÕES DO TERRENO - DIVISA FRONTAL		13,01 m
ÁREA TOTAL	DIVISA LATERAL ESQUERDA	17,93 m
	DIVISA LATERAL DIREITA	17,93 m
	DIVISA POSTERIOR	13,01 m
ÁREAS DE CONFIGURAÇÃO		
<b>(A) - ENTRADA PRINCIPAL - GUARITA E POSTO DE TRANSFORMAÇÃO</b>		
ÁREA GUARITA		12,00 m <sup>2</sup>
ÁREA POSTO DE TRANSFORMAÇÃO		4,00 m <sup>2</sup>
ÁREA GERENCIADOR DE ENERGIA		2,00 m <sup>2</sup>
ÁREA CENTRAL CLP		18,00 m <sup>2</sup>
ÁREA TOTAL		32,00 m <sup>2</sup>
ALTURA DA OBRA - GUARITA		3,00 m
NÚMERO DE PAVIMENTOS - GUARITA		TERREÇO
<b>(B) - FORUM</b>		
ÁREA SUPORTE (3 Vigas Principais e Infraestrutura geral)		88,00 m <sup>2</sup>
ÁREA PAVIMENTOS DE C/10,00 m, 12,00 m e 14,00 m (Cabeleiros Bancos, C&B, Arco Metálico, Colunas e etc)		10,00 m <sup>2</sup>
ÁREA PAVIMENTOS DE P/10,00 m no Foralim		2,00 m <sup>2</sup>
ÁREA PAVIMENTOS (Juntas, Asfalto, Canteiro Reserve, Vias de Trabalho e Estacionamento)		150,00 m <sup>2</sup>
ÁREA PAVIMENTOS (TERREÇO, Canteiro e Casa de Máquinas)		10,00 m <sup>2</sup>
ÁREA TOTAL DO FORUM		212,00 m <sup>2</sup>
ALTURA DA OBRA		3,00 m
NÚMERO DE PAVIMENTOS		160 - SUPERFÍCIE + PAV.
<b>(C) - ARQUIVO REGIONAL</b>		
ÁREA TOTAL ARQUIVO REGIONAL		10,00 m <sup>2</sup>
NÚMERO DE PAVIMENTOS		TERREÇO
ALTURA DA OBRA		6,00 m
<b>(E) - SETORIAL</b>		
ÁREA PAV. TERREÇO		70,00 m <sup>2</sup>
ÁREA PAV. SUPERIOR		8,00 m <sup>2</sup>
ÁREA TOTAL DO SETORIAL		78,00 m <sup>2</sup>
ALTURA DA OBRA		6,00 m
NÚMERO DE PAVIMENTOS		TERREÇO - MEXARIUM
COEFICIENTE DE APROVEITAMENTO - TOTAL		
		0,30
TAXA DE OCUPAÇÃO - TOTAL		
		12,00 m <sup>2</sup>
ÁREA TOTAL DETERMINADO		
		12.746 m <sup>2</sup>
ÁREA TOTAL CONSTRUIDA		
		8.800 m <sup>2</sup>
TAXA DE OCUPAÇÃO - ESTACIONAMENTO DESOCUPADO		
		0,1
NÚMERO TOTAL DE VAGAS NOS ESTACIONAMENTOS DESOCUPADOS DO TERRENO		
		0
NÚMERO DE ULTRAPASSOS		
		0
SISTEMA DE SINALIZAÇÃO DE CLP		
SISTEMA DE PREVENÇÃO CONTRA INCÊNDIO - HUMANAS E EXTERNOS		

-  Ambientes com forro de gesso acartonado removível a instalar
  -  Folha de porta a ser substituída
  -  Gradil Metálico em portas
  -  Vedação de perímetro e baquetes/ caixilhos de janelas
  -  Pintura de paredes internas
- Obs:

1. Instalar grade metálica tipo ferro interno nas janelas demarcadas. Qualisdo externo em perfil 50x50x2,2mm e perfil de preenchimento 20x20x2,2mm. Fixação dentro do requadro, sempre livrando os puxadores, adequando o quadro para que fiquem livres.
2. Nos locais previstos para substituição da folha da porta, a nova folha deverá apresentar o mesmo padrão de qualidade e estética das portas existentes e deverá ser vernizada.
3. Nas partes de vidro com previsão de vedação, suas borrachas de vedação deverão ser substituídas por completo.

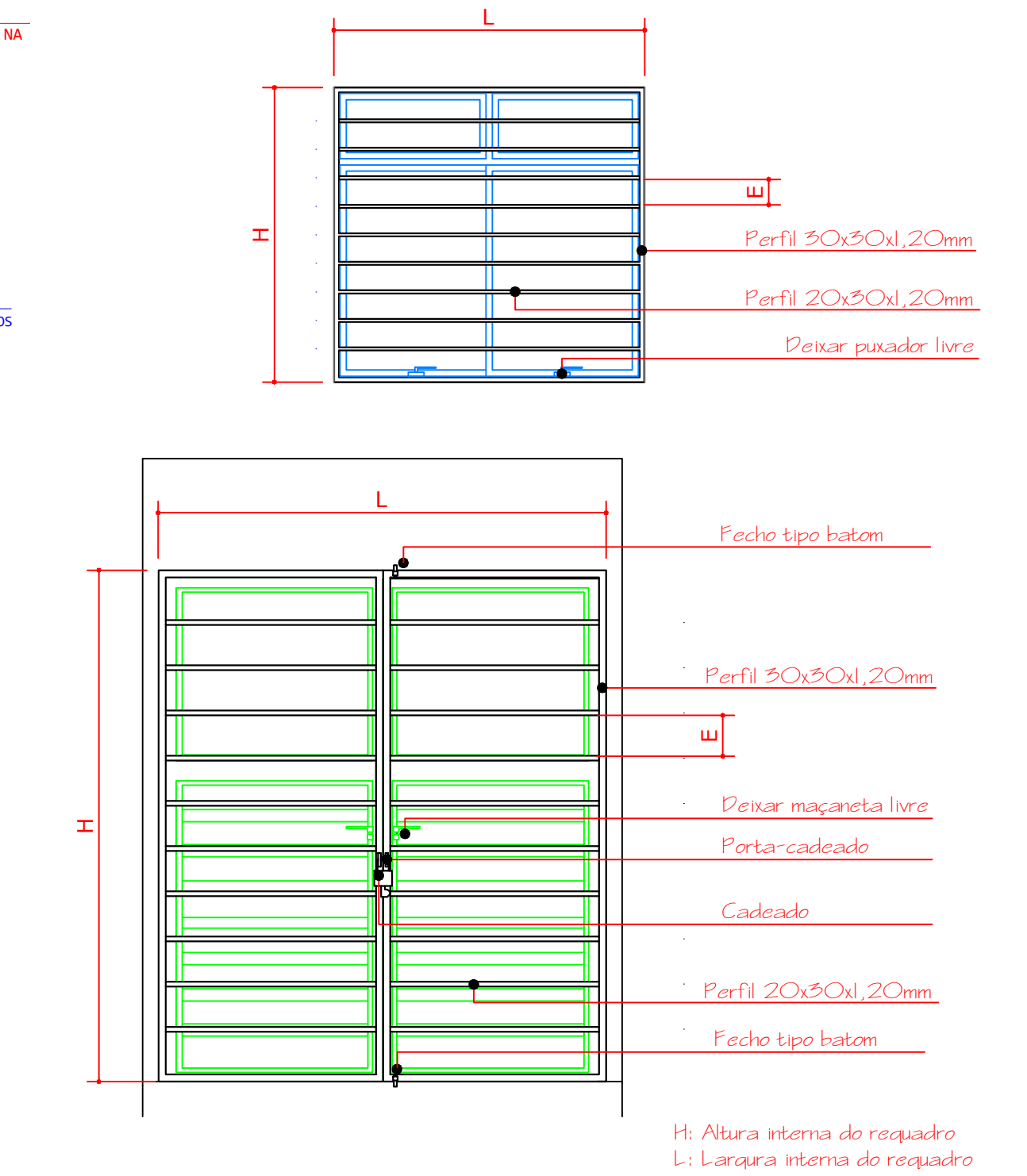

## 2 DETALHE GENÉRICO GRADIS

**2** ESCALA S/ESCA.

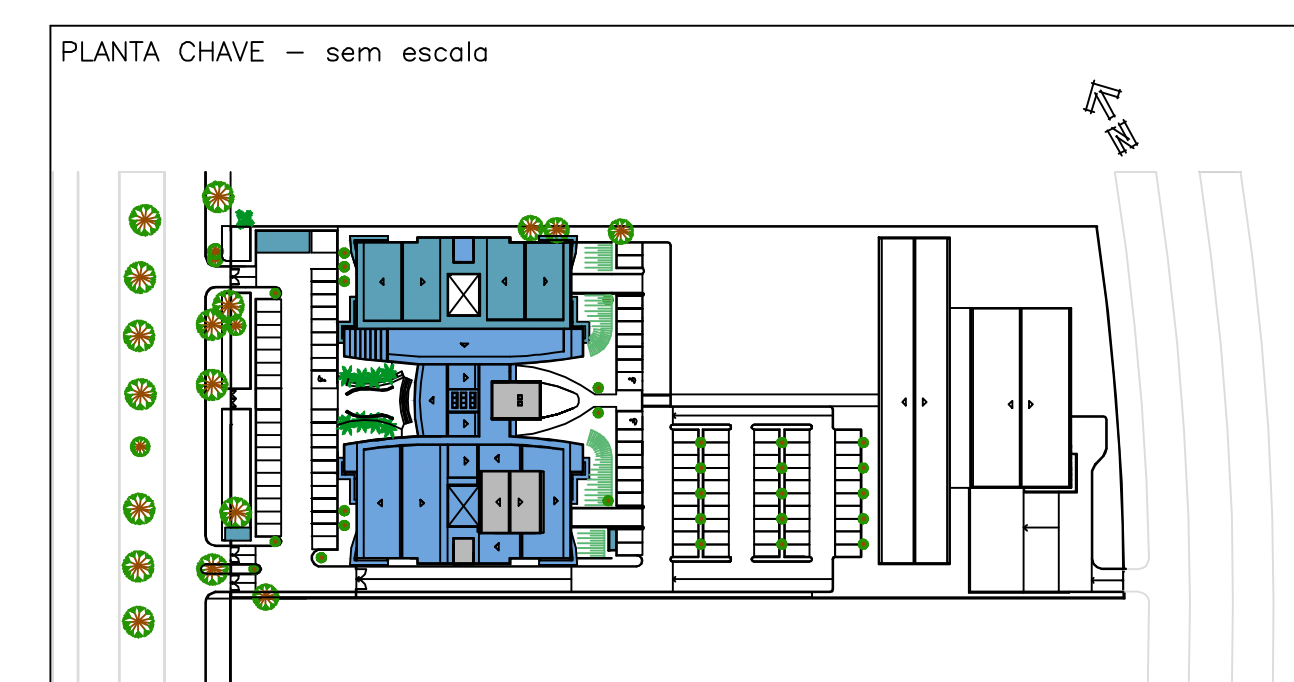

Obra/Endereço <b>FÓRUM TRABALHISTA DE MARINGÁ</b> Endereço: Av. Doutor Gastão Vidigal, 823 - Maringá- PR - CEP 87050-440		Ocupação 01 - SERVIÇO PROFISSIONAL	
Área 8.802,55 m²		 <b>TRT-9ª REGIÃO</b> Paraná	
Prancha <b>2C</b> <b>5C</b>	Conteúdo da Prancha <b>SERVIÇOS INTERNOS</b> <b>FÓRUM</b> <b>2 - PAVIMENTO TÉRREO</b>		
Proprietário Tribunal Regional do trabalho da 9ª Região - CNPJ 03.141.166/0001-16			
Escala INDICADA	<b>PROJETO EXECUTIVO CIVIL</b>		Data 07/03/2022







FORRO DE GESSO ACARTONADO  
INSTALAR FORRO DE GESSO ACARTONADO  
REMOVÍVEL, SUSTENTADO POR PERFIL  
METÁLICO EM "T" ATESADO NA LAJE

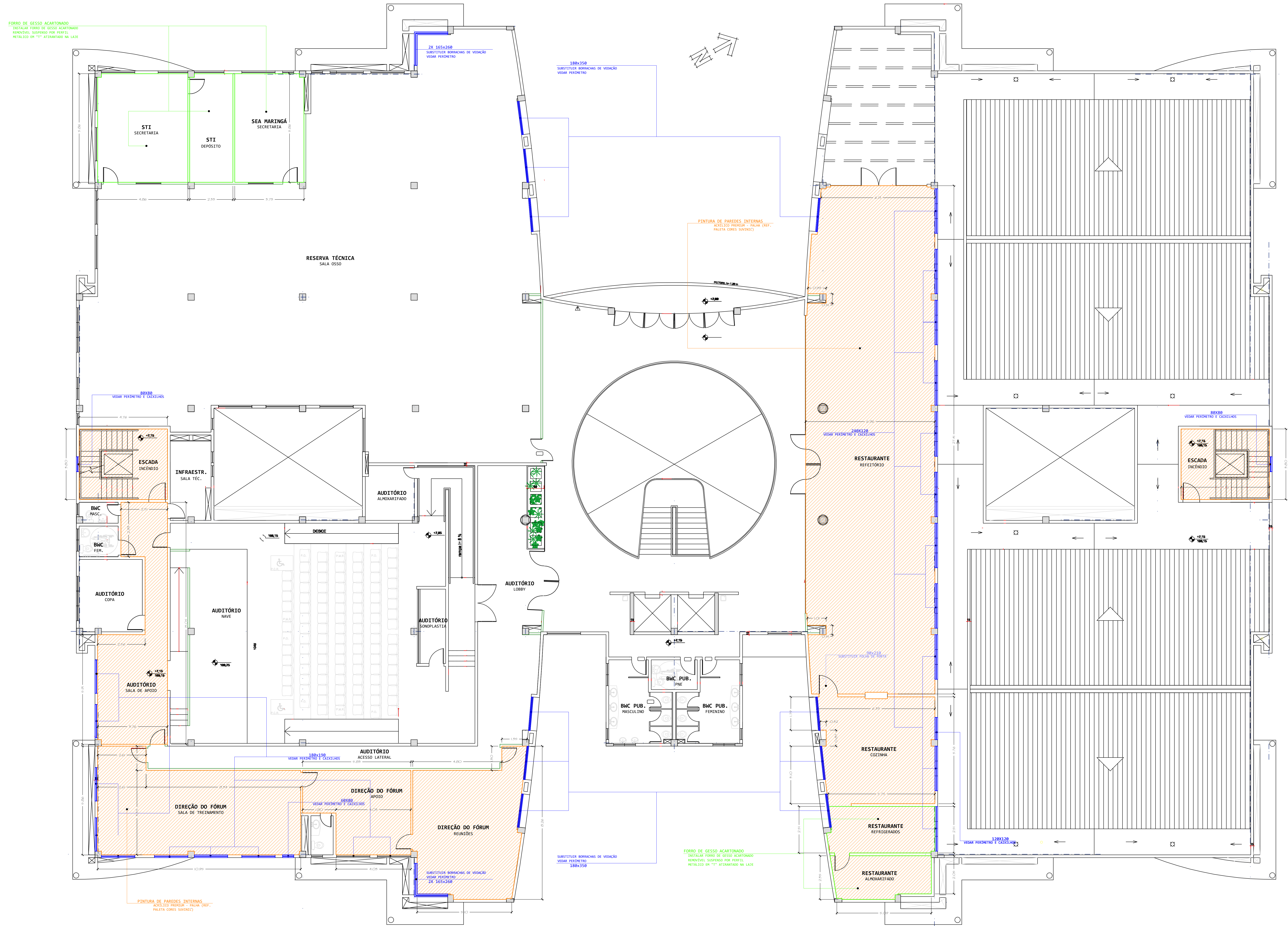

1 PLANTA 2º PAVIMENTO  
ESCALA: 1:500

QUADRO DE ESTATÍSTICA	
NOME: TRIBUNAL REGIONAL DO TRABALHO 9ª REGIÃO - FÓRUM TRABALHISTA DE MARINGÁ	
ENDEREÇO: AV. GASTÃO VIEIRA, 823 - ÁREA CENTRO CÍVICO DE MARINGÁ	
ATIVIDADE: EDIFÍCIO PÚBLICO - FÓRUM TRABALHISTA DE MARINGÁ	
ÁREA DO TERRENO	13.964,47 m²
DIMENSÕES DO TERRENO - DIVISÃO FRONTAL	75,00 m
DIVISÃO LATERAL ESQUERDA	175,00 m
DIVISÃO LATERAL DIREITA	175,00 m
DIVISÃO POSTERIOR	75,00 m
ÁREAS DE CONTRUÇÃO:	
A- ENTRADA PRINCIPAL - GUARITA E POSTO DE TRANSFORMAÇÃO	
ÁREA GUARITA	10,00 m²
ÁREA POSTO DE TRANSFORMAÇÃO	40,00 m²
ÁREA GERENCIADOR DE EMERGENCIA	27,00 m²
ÁREA CONTROL. SUP.	8,00 m²
ÁREA TOTAL	85,00 m²
ALTURA DA OBRA - GUARITA	3,00 m
NÚMERO DE PAVIMENTOS - GUARITA	10,00 m
B- FÓRUM	
ÁREA SUBSÓLO (2 Vagas Positivas Infraestrutura (pav.))	80,00 m²
ÁREA PAV. TERREO (diversas, 1º e 2º Vagas do Trabalho Comercial Bancos, OAB, áreas técnicas, recepções e etc)	2.400,00 m²
ÁREA 1º PAVIMENTO (4º e 5º Vagas do Trabalho)	2.000,00 m²
ÁREA 2º PAVIMENTO (1º e 2º Vagas do Trabalho)	1.000,00 m²
ÁREA PAVIMENTO TÉCNICO (Bancos, Casas de Apoio e Casa de Máquinas)	10,00 m²
ÁREA TOTAL DO FÓRUM	2.490,00 m²
ALTURA DA OBRA	17,00 m
NÚMERO DE PAVIMENTOS	10,00 m
C- ARQUIVO REGIONAL	
ÁREA TOTAL ARQUIVO REGIONAL	80,00 m²
NÚMERO DE PAVIMENTOS	10,00 m
ALTURA DA OBRA	17,00 m
D- SETORIAL	
ÁREA PAV. TERREO	100,00 m²
ÁREA PAV. SUPERIOR	80,00 m²
ÁREA TOTAL DO SETORIAL	180,00 m²
ALTURA DA OBRA	17,00 m
NÚMERO DE PAVIMENTOS	10,00 m
E- COEFICIENTE DE APROVEITAMENTO - TOTAL	
COEFICIENTE DE APROVEITAMENTO - TOTAL	0,75
TAXA DE OCUPAÇÃO - TOTAL	20,00%
F- ÁREA TOTAL DO TERRENO	
ÁREA TOTAL DO TERRENO	13.964,47 m²
ÁREA TOTAL DO TERRENO	13.964,47 m²
ÁREA TOTAL DE CIRCULAÇÃO / ESTACIONAMENTO DESCOBERTO	80,00 m²
NÚMERO TOTAL DE VAGAS NOS ESTACIONAMENTOS DESCOBERTOS DO TERRENO	80
NÚMERO DE ELEVADORES	3
SISTEMA DE SINALIZAÇÃO - CONTROLE DE SUP.	
SISTEMA DE PREVENÇÃO CONTRA INCÊNDIO - HIDRANTES E EXTINTORES	

- Ambientes com instalação de forro em gesso acartonado removível
- Folha de porta a ser substituída
- Vedação de perímetro e baquetes/ caixilhos de janelas
- Pintura de paredes internas

- Obs:
1. Nos locais previstos para substituição da folha da porta, a nova folha deverá apresentar o mesmo padrão de qualidade e estética das portas existentes e deverá ser envernizada.
  2. Nas peles de vidro com previsão de vedação, suas borrachas de vedação deverão ser substituídas por completo.

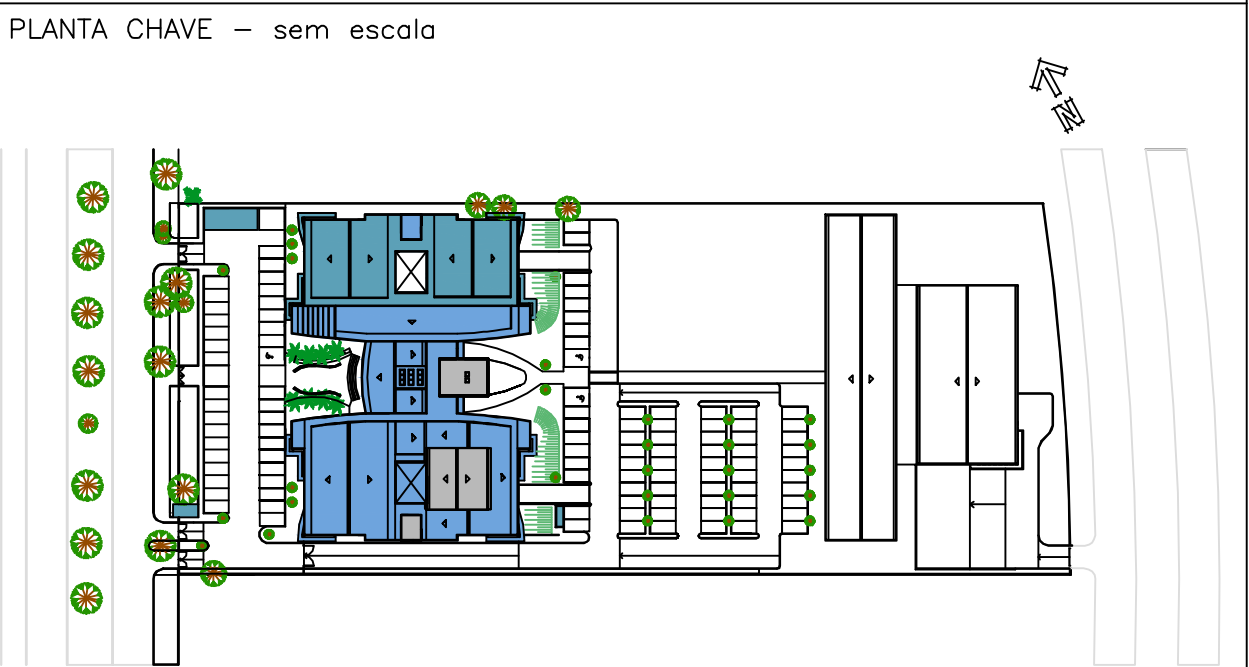

Obra/Endereço: FÓRUM TRABALHISTA DE MARINGÁ  
Endereço: Av. Doutor Gastão Vidigal, 823 - Maringá - PR - CEP 87050-440

Área: 8.832,55 m²

Ocupação: D1 - SERVIÇO PROFISSIONAL

Prancha: 4C/5C

Conteúdo da Prancha: SERVIÇOS INTERNOS  
FÓRUM  
4 - SEGUNDO PAVIMENTO

Proprietário: Tribunal Regional do Trabalho da 9ª Região - CNPJ 03.141.166/0001-16

Escala: INDICADA

Projeto EXECUTIVO CIVIL

Data: 07/03/2022



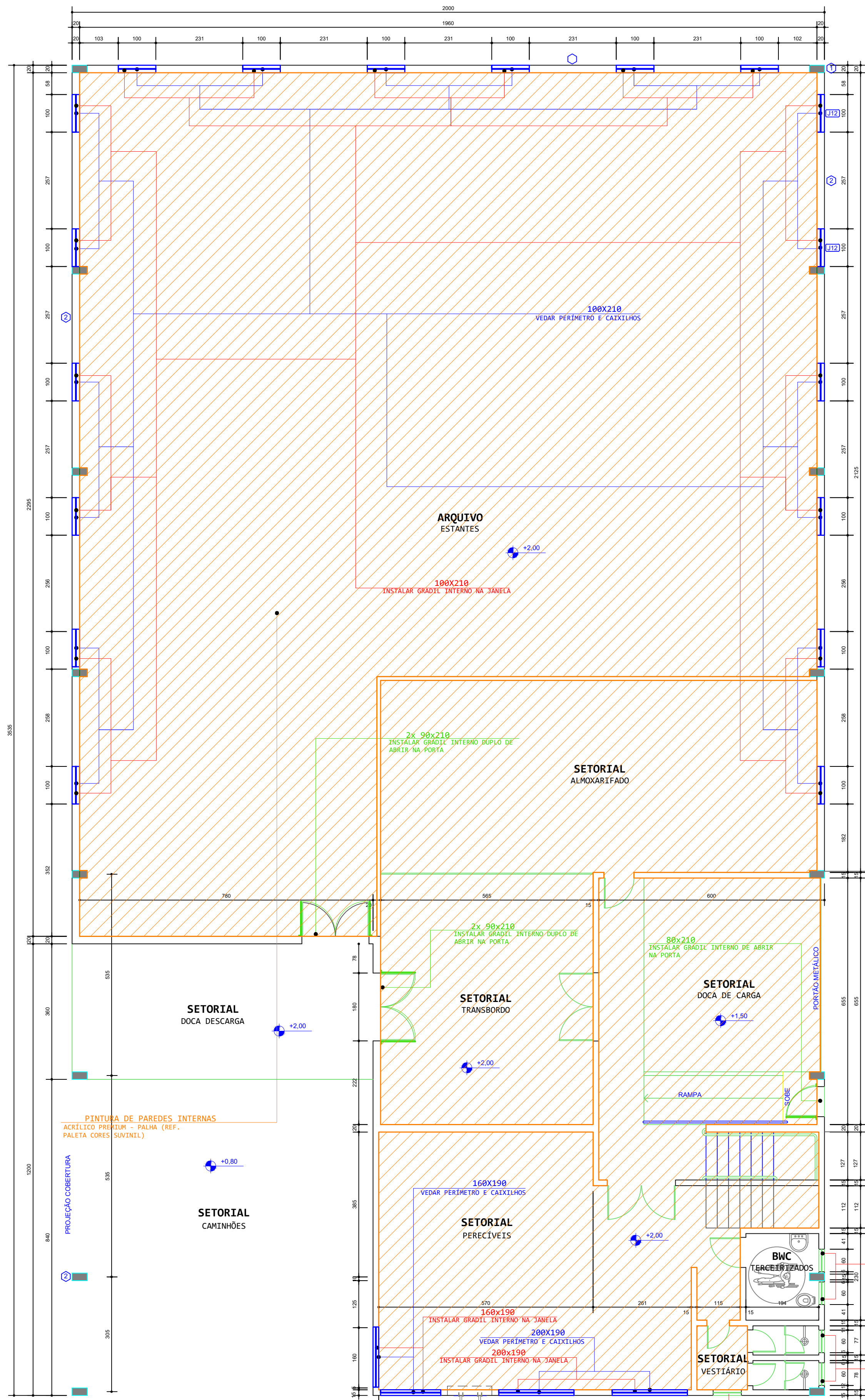

1 PAVIMENTO TÉRREO  
SETORIAL SIESCALA

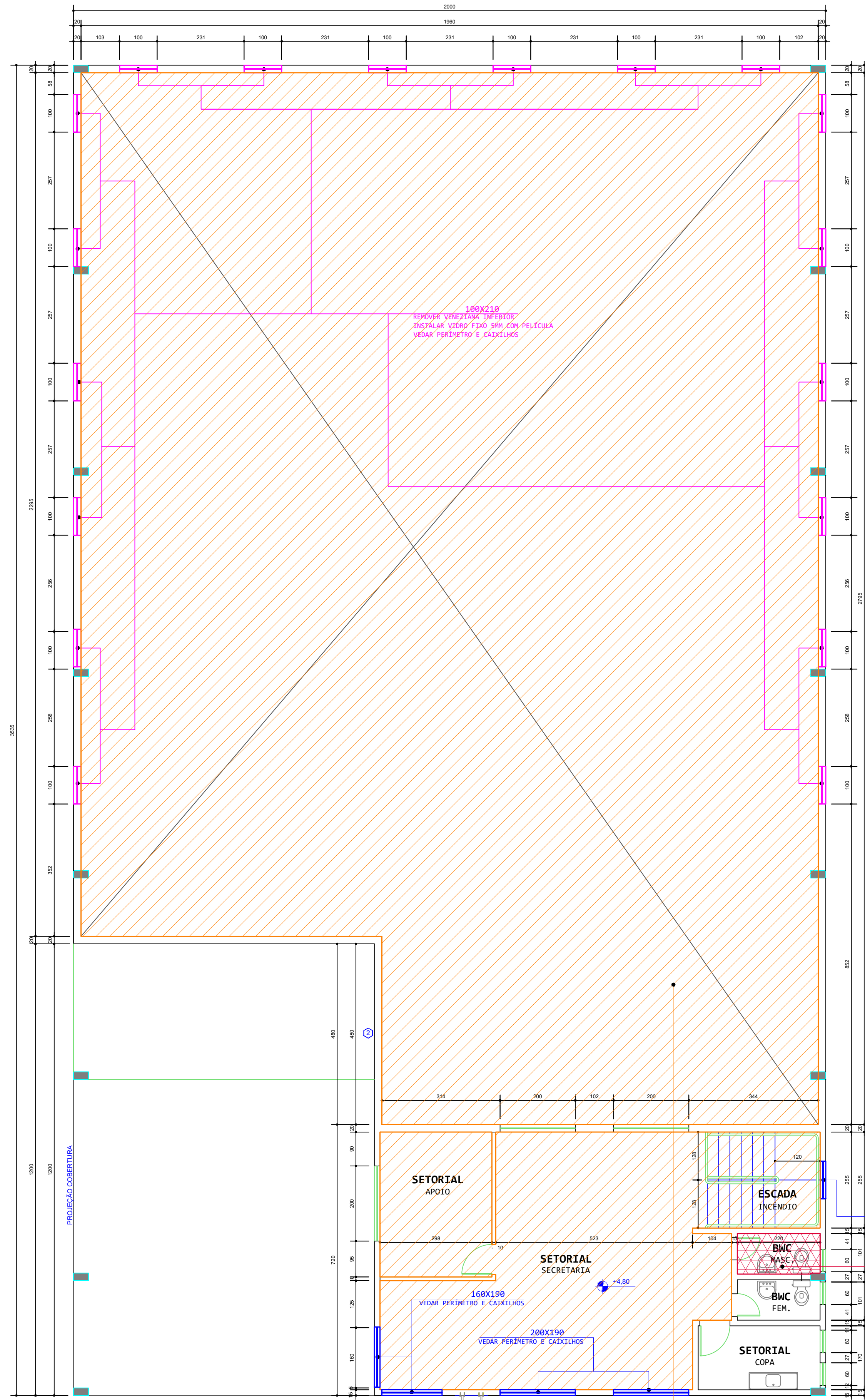

2 PAVIMENTO SUPERIOR  
SETORIAL SIESCALA

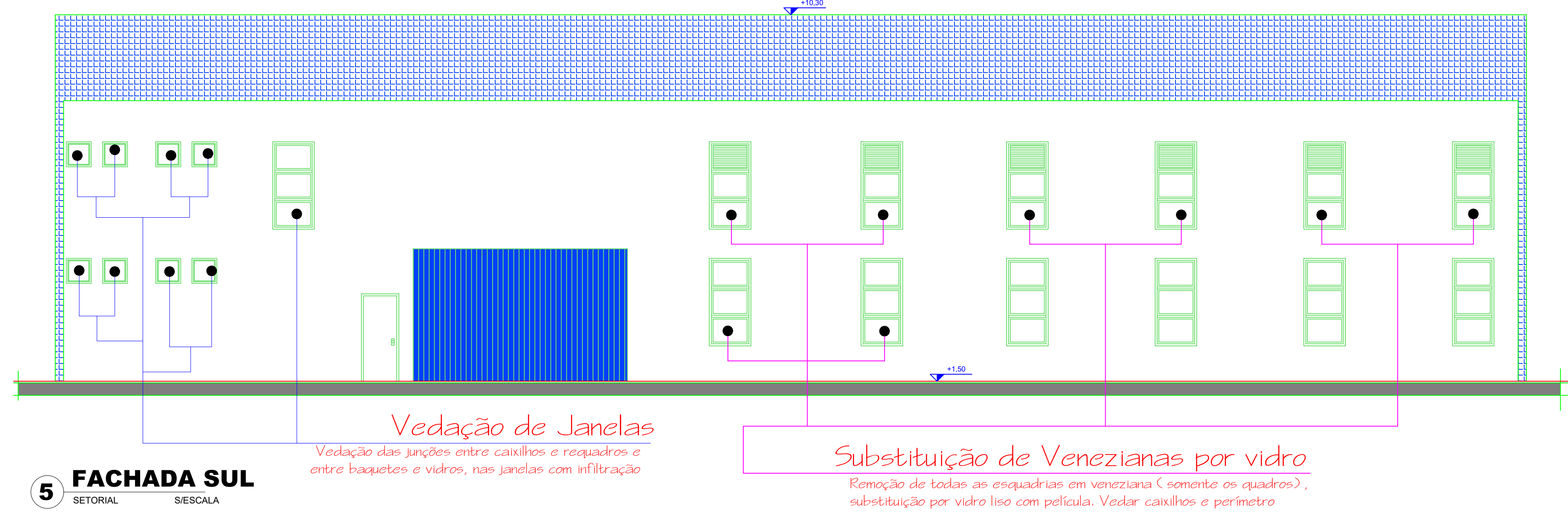

5 FACHADA SUL  
SETORIAL SIESCALA

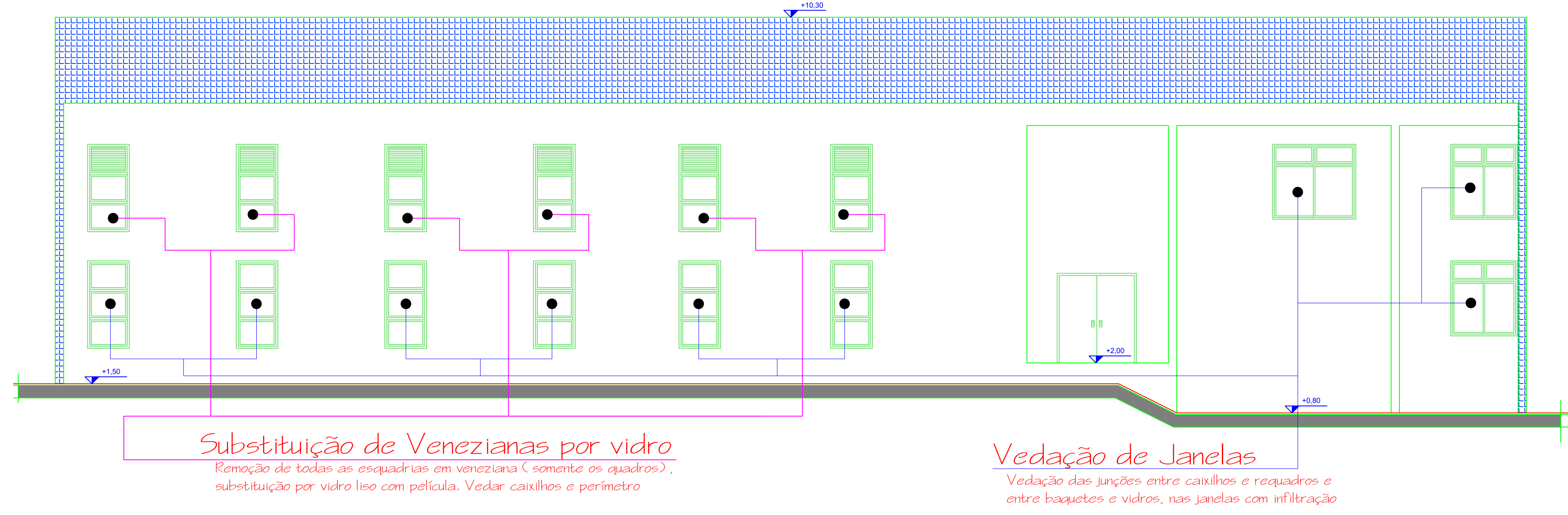

6 FACHADA NORTE  
SETORIAL SIESCALA

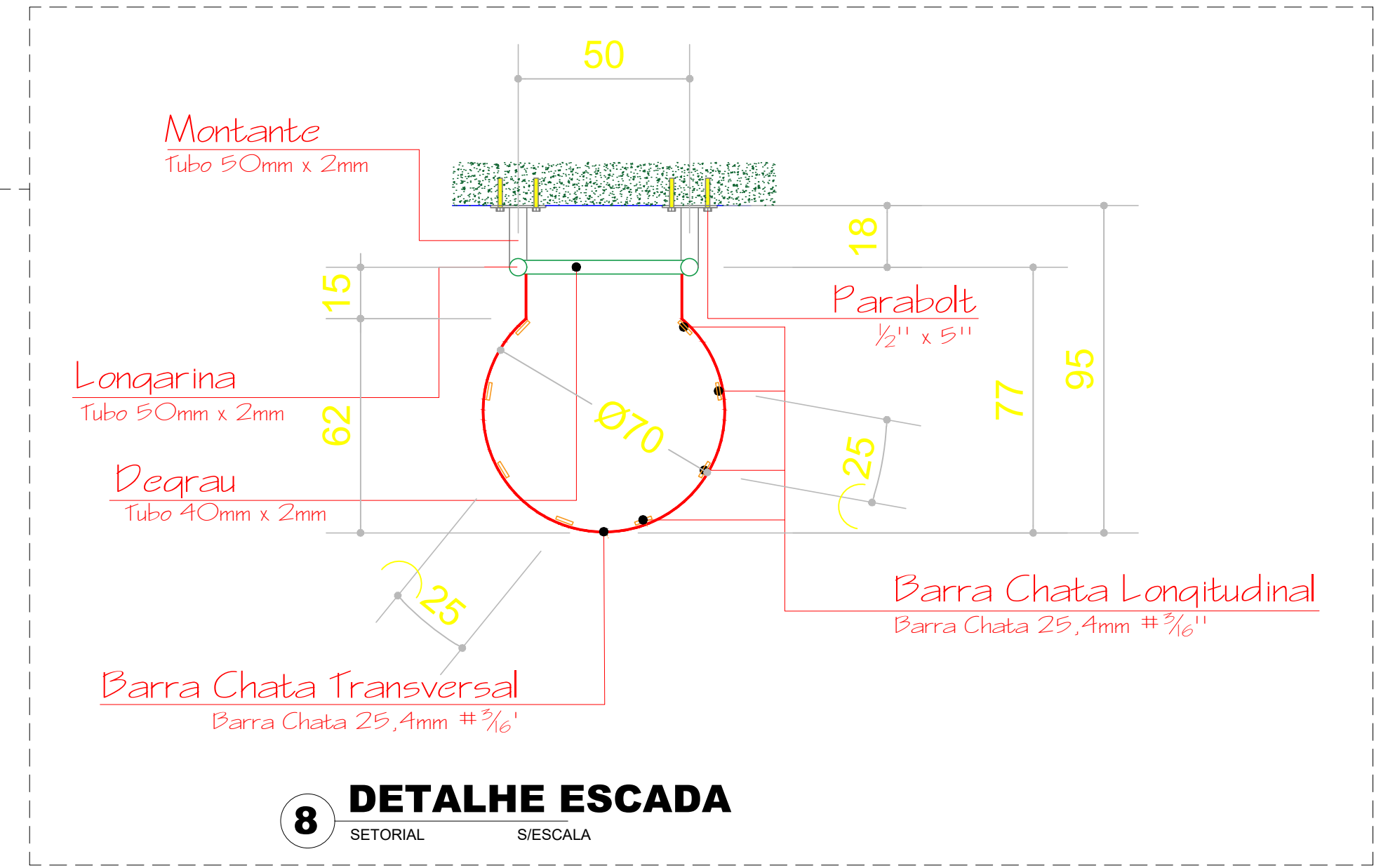

8 DETALHE ESCADA  
SETORIAL SIESCALA

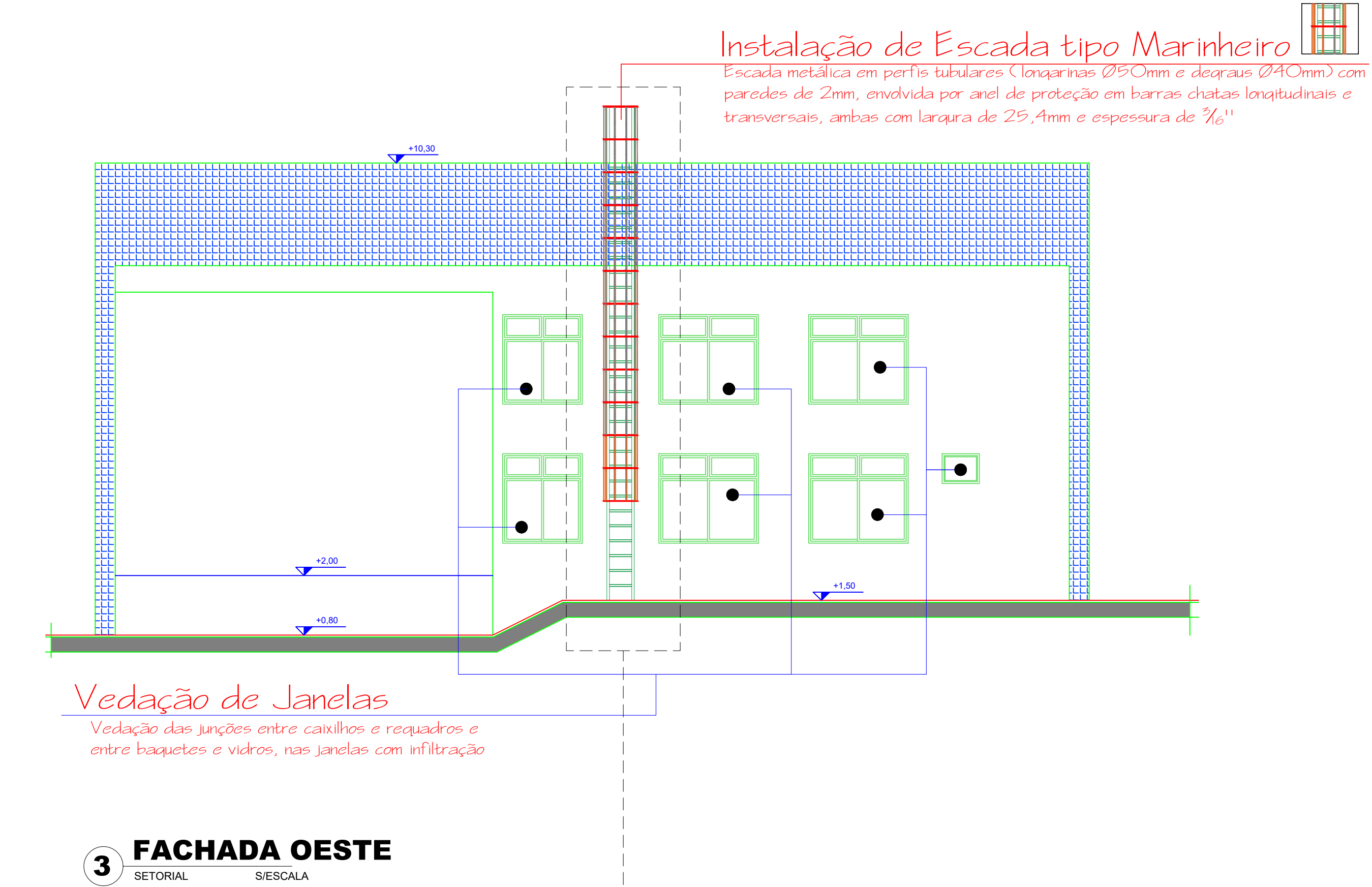

3 FACHADA OESTE  
SETORIAL SIESCALA

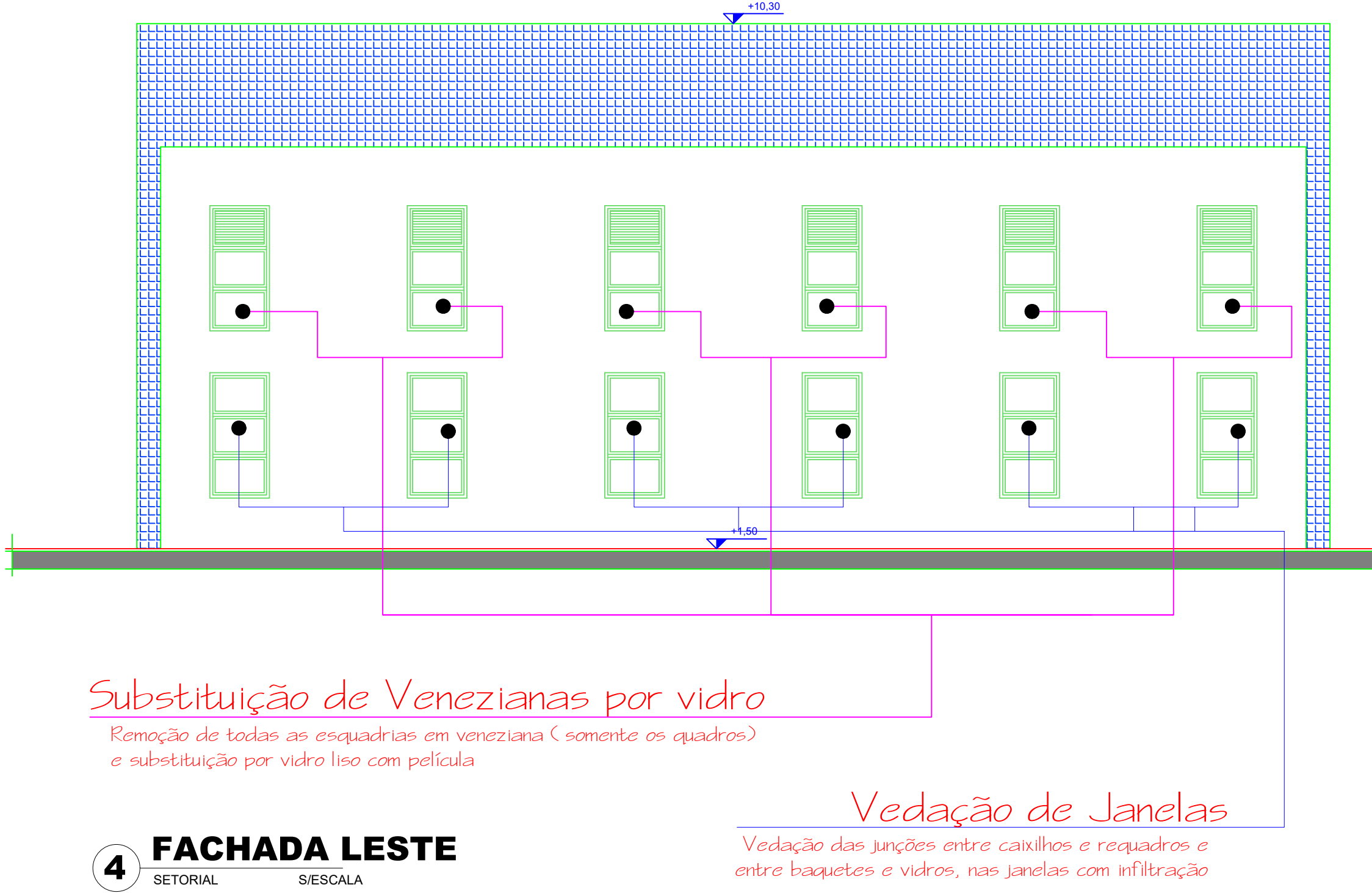

4 FACHADA LESTE  
SETORIAL SIESCALA

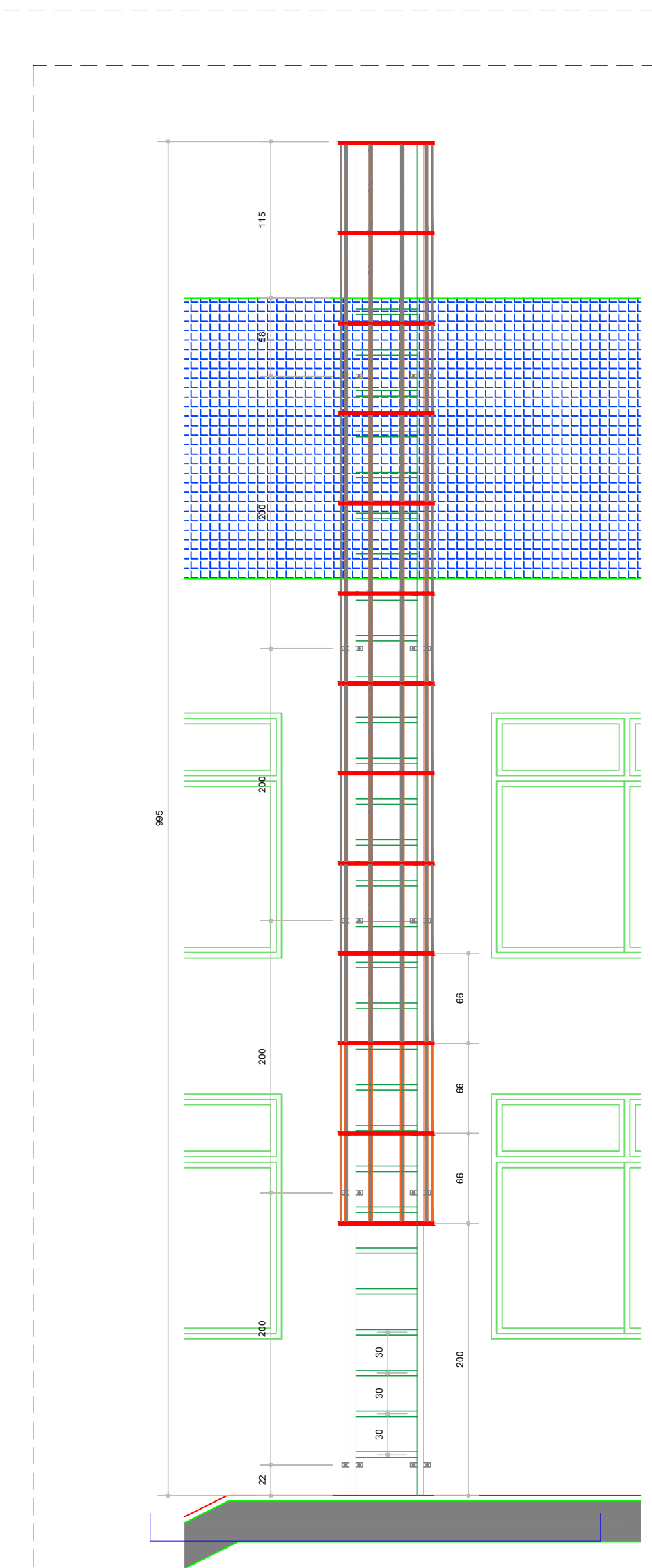

7 ESCADA MARINHEIRO  
SETORIAL SIESCALA

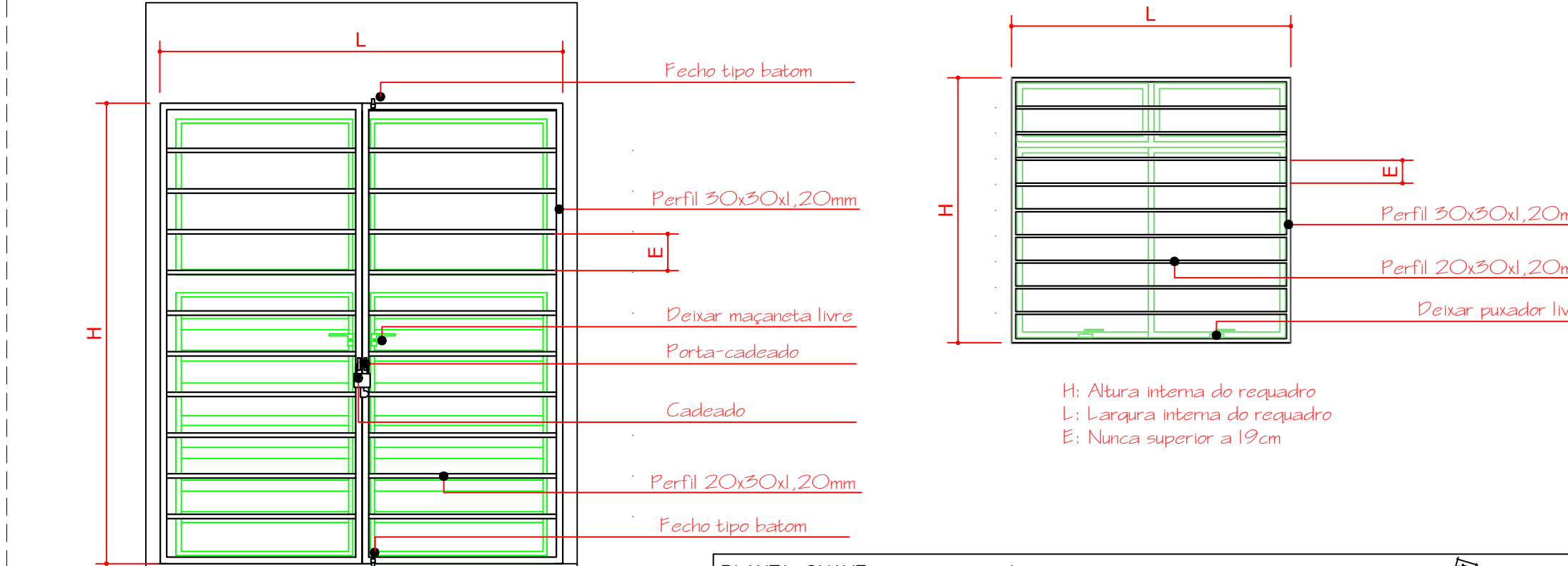

2 DETALHE GENÊRIS GRADIS  
ESCALA SIESCALA

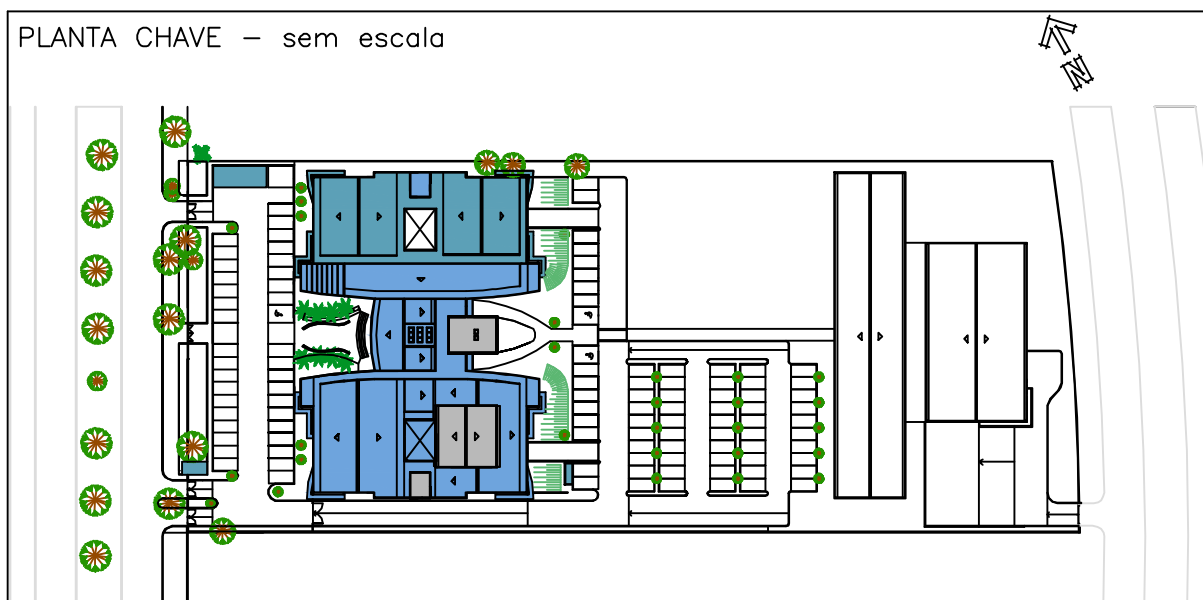

Obra/Endereço: FÓRUM TRABALHISTA DE MARINGÁ Endereço: Av. Doutor Gastão Vidigal, 823 - Maringá, PR - CEP 87050-440	
Área: 8.932,55 m²	Ocupação: D1 - SERVIÇO PROFISSIONAL
Prancha: 5C	Conteúdo de Prancha: SERVIÇOS INTERNOS 1 - PAVIMENTO TÉRREO 2 - PAVIMENTO SUPERIOR
Proprietário: Tribunal Regional do Trabalho da 9ª Região - CNPJ 03.141.166/0001-16	Projeto: PROJETO EXECUTIVO CIVIL
Escala: INDICADA	Data: 07/03/2022





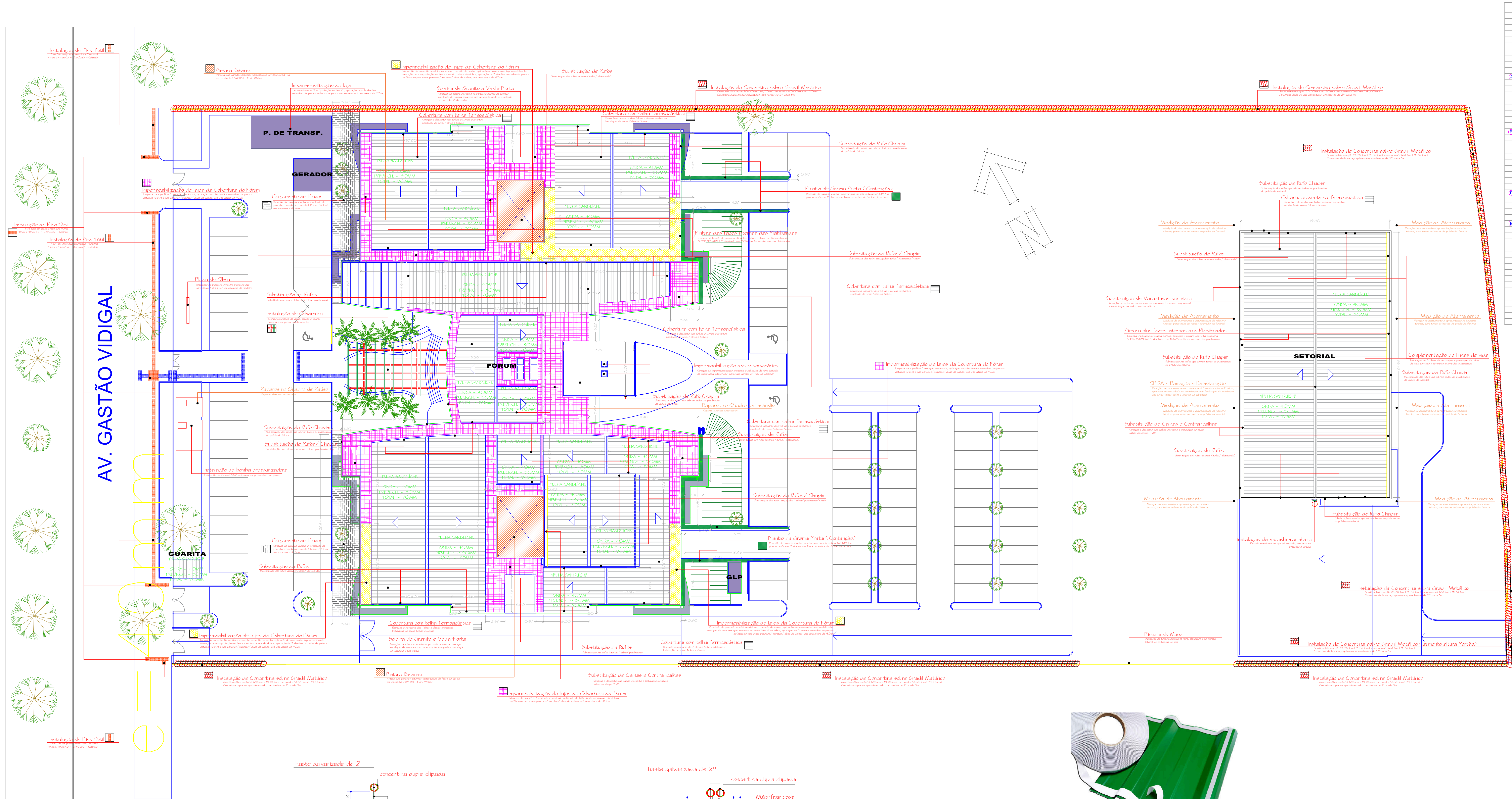

1 PLANTA - SERV. EXTERNOS  
ESCALA 1: 200

4 CONCERTINA SOBRE PALITO  
ESCALA SI ESCALA

5 CONCERTINA SOBRE PORTÃO  
ESCALA SI ESCALA

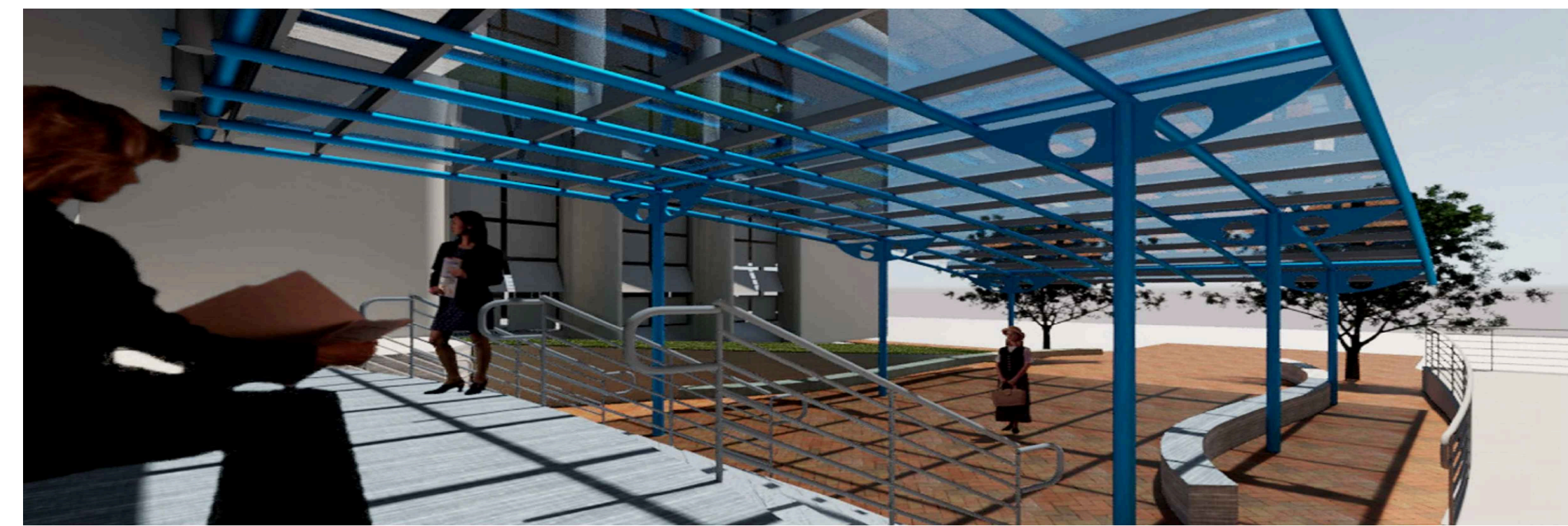

2 PANORÂMICA COBERTURA FRONTAL  
ESCALA SI ESCALA



3 PERFIL COBERTURA FRONTAL  
ESCALA SI ESCALA

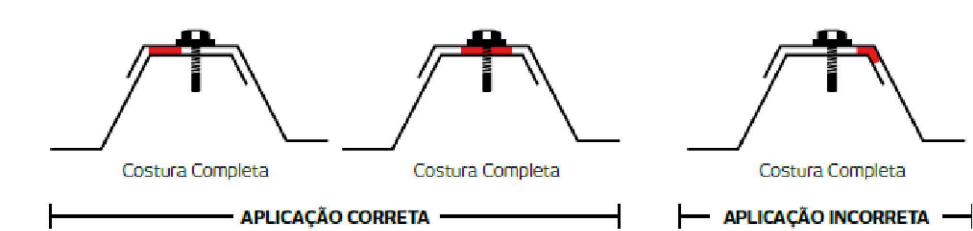
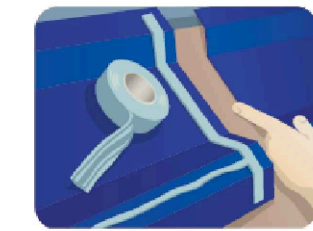

6 FITA BUTÍLICA  
ESCALA SI ESCALA

Aplicada entre sobreposição longitudinal das telhas e transversais (entre telhas e qivias)

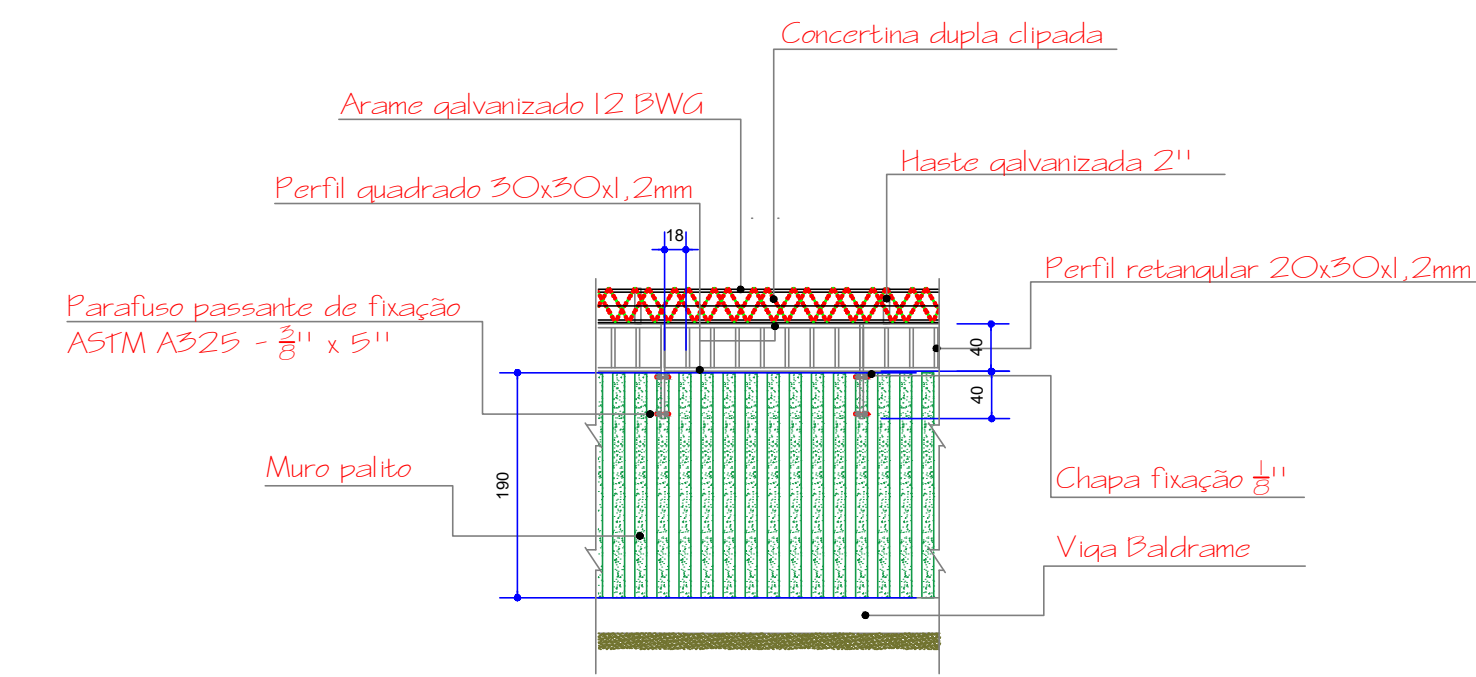

7 DETALHE DO GRADIL  
ESCALA SI ESCALA

QUADRO DE ESTATÍSTICA	
NOME: TRIBUNAL REGIONAL DO TRABALHO DA 9ª REGIÃO - FÓRUM TRABALHISTA DE MARINGÁ	
ENDEREÇO: AV. GASTÃO VIDIGAL, 823 - MARINGÁ, PR - CEP 87050-440	
ATIVIDADE: EDIFÍCIO PÚBLICO - FÓRUM TRABALHISTA DE MARINGÁ	
ÁREA DO TERRENO	57.948,00 m²
ÁREA LATERAL ESQUERDA	25,20 m
ÁREA LATERAL DIREITA	25,20 m
ÁREA POSTERIOR	25,20 m
ÁREAS DE CONSTRUÇÃO	
A) ENTRADA PRINCIPAL - GUARITA E POSTO DE TRANSFORMAÇÃO	
ÁREA GUARITA	12,00 m²
ÁREA POSTO DE TRANSFORMAÇÃO	45,00 m²
ÁREA GERADOR DE ENERGIA	21,00 m²
ÁREA CENTRAL SUP.	8,00 m²
ÁREA TOTAL	86,00 m²
ALTURA DA OBRA - GUARITA	2,80 m
ALTURA DA OBRA - GUARITA	2,80 m
B) FÓRUM	
ÁREA SUBSÓLO (12 Vagas Paralelas e 12 vagas Perpendiculares)	8.800,00 m²
ÁREA FAV. TERREO (SALA 101, 102, 103, 104, 105, 106, 107, 108, 109, 110, 111, 112, 113, 114, 115, 116, 117, 118, 119, 120, 121, 122, 123, 124, 125, 126, 127, 128, 129, 130, 131, 132, 133, 134, 135, 136, 137, 138, 139, 140, 141, 142, 143, 144, 145, 146, 147, 148, 149, 150, 151, 152, 153, 154, 155, 156, 157, 158, 159, 160, 161, 162, 163, 164, 165, 166, 167, 168, 169, 170, 171, 172, 173, 174, 175, 176, 177, 178, 179, 180, 181, 182, 183, 184, 185, 186, 187, 188, 189, 190, 191, 192, 193, 194, 195, 196, 197, 198, 199, 200, 201, 202, 203, 204, 205, 206, 207, 208, 209, 210, 211, 212, 213, 214, 215, 216, 217, 218, 219, 220, 221, 222, 223, 224, 225, 226, 227, 228, 229, 230, 231, 232, 233, 234, 235, 236, 237, 238, 239, 240, 241, 242, 243, 244, 245, 246, 247, 248, 249, 250, 251, 252, 253, 254, 255, 256, 257, 258, 259, 260, 261, 262, 263, 264, 265, 266, 267, 268, 269, 270, 271, 272, 273, 274, 275, 276, 277, 278, 279, 280, 281, 282, 283, 284, 285, 286, 287, 288, 289, 290, 291, 292, 293, 294, 295, 296, 297, 298, 299, 300, 301, 302, 303, 304, 305, 306, 307, 308, 309, 310, 311, 312, 313, 314, 315, 316, 317, 318, 319, 320, 321, 322, 323, 324, 325, 326, 327, 328, 329, 330, 331, 332, 333, 334, 335, 336, 337, 338, 339, 340, 341, 342, 343, 344, 345, 346, 347, 348, 349, 350, 351, 352, 353, 354, 355, 356, 357, 358, 359, 360, 361, 362, 363, 364, 365, 366, 367, 368, 369, 370, 371, 372, 373, 374, 375, 376, 377, 378, 379, 380, 381, 382, 383, 384, 385, 386, 387, 388, 389, 390, 391, 392, 393, 394, 395, 396, 397, 398, 399, 400, 401, 402, 403, 404, 405, 406, 407, 408, 409, 410, 411, 412, 413, 414, 415, 416, 417, 418, 419, 420, 421, 422, 423, 424, 425, 426, 427, 428, 429, 430, 431, 432, 433, 434, 435, 436, 437, 438, 439, 440, 441, 442, 443, 444, 445, 446, 447, 448, 449, 450, 451, 452, 453, 454, 455, 456, 457, 458, 459, 460, 461, 462, 463, 464, 465, 466, 467, 468, 469, 470, 471, 472, 473, 474, 475, 476, 477, 478, 479, 480, 481, 482, 483, 484, 485, 486, 487, 488, 489, 490, 491, 492, 493, 494, 495, 496, 497, 498, 499, 500, 501, 502, 503, 504, 505, 506, 507, 508, 509, 510, 511, 512, 513, 514, 515, 516, 517, 518, 519, 520, 521, 522, 523, 524, 525, 526, 527, 528, 529, 530, 531, 532, 533, 534, 535, 536, 537, 538, 539, 540, 541, 542, 543, 544, 545, 546, 547, 548, 549, 550, 551, 552, 553, 554, 555, 556, 557, 558, 559, 560, 561, 562, 563, 564, 565, 566, 567, 568, 569, 570, 571, 572, 573, 574, 575, 576, 577, 578, 579, 580, 581, 582, 583, 584, 585, 586, 587, 588, 589, 590, 591, 592, 593, 594, 595, 596, 597, 598, 599, 600, 601, 602, 603, 604, 605, 606, 607, 608, 609, 610, 611, 612, 613, 614, 615, 616, 617, 618, 619, 620, 621, 622, 623, 624, 625, 626, 627, 628, 629, 630, 631, 632, 633, 634, 635, 636, 637, 638, 639, 640, 641, 642, 643, 644, 645, 646, 647, 648, 649, 650, 651, 652, 653, 654, 655, 656, 657, 658, 659, 660, 661, 662, 663, 664, 665, 666, 667, 668, 669, 670, 671, 672, 673, 674, 675, 676, 677, 678, 679, 680, 681, 682, 683, 684, 685, 686, 687, 688, 689, 690, 691, 692, 693, 694, 695, 696, 697, 698, 699, 700, 701, 702, 703, 704, 705, 706, 707, 708, 709, 710, 711, 712, 713, 714, 715, 716, 717, 718, 719, 720, 721, 722, 723, 724, 725, 726, 727, 728, 729, 730, 731, 732, 733, 734, 735, 736, 737, 738, 739, 740, 741, 742, 743, 744, 745, 746, 747, 748, 749, 750, 751, 752, 753, 754, 755, 756, 757, 758, 759, 760, 761, 762, 763, 764, 765, 766, 767, 768, 769, 770, 771, 772, 773, 774, 775, 776, 777, 778, 779, 780, 781, 782, 783, 784, 785, 786, 787, 788, 789, 790, 791, 792, 793, 794, 795, 796, 797, 798, 799, 800, 801, 802, 803, 804, 805, 806, 807, 808, 809, 810, 811, 812, 813, 814, 815, 816, 817, 818, 819, 820, 821, 822, 823, 824, 825, 826, 827, 828, 829, 830, 831, 832, 833, 834, 835, 836, 837, 838, 839, 840, 841, 842, 843, 844, 845, 846, 847, 848, 849, 850, 851, 852, 853, 854, 855, 856, 857, 858, 859, 860, 861, 862, 863, 864, 865, 866, 867, 868, 869, 870, 871, 872, 873, 874, 875, 876, 877, 878, 879, 880, 881, 882, 883, 884, 885, 886, 887, 888, 889, 890, 891, 892, 893, 894, 895, 896, 897, 898, 899, 900, 901, 902, 903, 904, 905, 906, 907, 908, 909, 910, 911, 912, 913, 914, 915, 916, 917, 918, 919, 920, 921, 922, 923, 924, 925, 926, 927, 928, 929, 930, 931, 932, 933, 934, 935, 936, 937, 938, 939, 940, 941, 942, 943, 944, 945, 946, 947, 948, 949, 950, 951, 952, 953, 954, 955, 956, 957, 958, 959, 960, 961, 962, 963, 964, 965, 966, 967, 968, 969, 970, 971, 972, 973, 974, 975, 976, 977, 978, 979, 980, 981, 982, 983, 984, 985, 986, 987, 988, 989, 990, 991, 992, 993, 994, 995, 996, 997, 998, 999, 1000, 1001, 1002, 1003, 1004, 1005, 1006, 1007, 1008, 1009, 1010, 1011, 1012, 1013, 1014, 1015, 1016, 1017, 1018, 1019, 1020, 1021, 1022, 1023, 1024, 1025, 1026, 1027, 1028, 1029, 1030, 1031, 1032, 1033, 1034, 1035, 1036, 1037, 1038, 1039, 1040, 1041, 1042, 1043, 1044, 1045, 1046, 1047, 1048, 1049, 1050, 1051, 1052, 1053, 1054, 1055, 1056, 1057, 1058, 1059, 1060, 1061, 1062, 1063, 1064, 1065, 1066, 1067, 1068, 1069, 1070, 1071, 1072, 1073, 1074, 1075, 1076, 1077, 1078, 1079, 1080, 1081, 1082, 1083, 1084, 1085, 1086, 1087, 1088, 1089, 1090, 1091, 1092, 1093, 1094, 1095, 1096, 1097, 1098, 1099, 1100, 1101, 1102, 1103, 1104, 1105, 1106, 1107, 1108, 1109, 1110, 1111, 1112, 1113, 1114, 1115, 1116, 1117, 1118, 1119, 1120, 1121, 1122, 1123, 1124, 1125, 1126, 1127, 1128, 1129, 1130, 1131, 1132, 1133, 1134, 1135, 1136, 1137, 1138, 1139, 1140, 1141, 1142, 1143, 1144, 1145, 1146, 1147, 1148, 1149, 1150, 1151, 1152, 1153, 1154, 1155, 1156, 1157, 1158, 1159, 1160, 1161, 1162, 1163, 1164, 1165, 1166, 1167, 1168, 1169, 1170, 1171, 1172, 1173, 1174, 1175, 1176, 1177, 1178, 1179, 1180, 1181, 1182, 1183, 1184, 1185, 1186, 1187, 1188, 1189, 1190, 1191, 1192, 1193, 1194, 1195, 1196, 1197, 1198, 1199, 1200, 1201, 1202, 1203, 1204, 1205, 1206, 1207, 1208, 1209, 1210, 1211, 1212, 1213, 1214, 1215, 1216, 1217, 1218, 1219, 1220, 1221, 1222, 1223, 1224, 1225, 1226, 1227, 1228, 1229, 1230, 1231, 1232, 1233, 1234, 1235, 1236, 1237, 1238, 1239, 1240, 1241, 1242, 1243, 1244, 1245, 1246, 1247, 1248, 1249, 1250, 1251, 1252, 1253, 1254, 1255, 1256, 1257, 1258, 1259, 1260, 1261, 1262, 1263, 1264, 1265, 1266, 1267, 1268, 1269, 1270, 1271, 1272, 1273, 1274, 1275, 1276, 1277, 1278, 1279, 1280, 1281, 1282, 1283, 1284, 1285, 1286, 1287, 1288, 1289, 1290, 1291, 1292, 1293, 1294, 1295, 1296, 1297, 1298, 1299, 1300, 1301, 1302, 1303, 1304, 1305, 1306, 1307, 1308, 1309, 1310, 1311, 1312, 1313, 1314, 1315, 1316, 1317, 1318, 1319, 1320, 1321, 1322, 1323, 1324, 1325, 1326, 1327, 1328, 1329, 1330, 1331, 1332, 1333, 1334, 1335, 1336, 1337, 1338, 1339, 1340, 1341, 1342, 1343, 1344, 1345, 1346, 1347, 1348, 1349, 1350, 1351, 1352, 1353, 1354, 1355, 1356, 1357, 1358, 1359, 1360, 1361, 1362, 1363, 1364, 1365, 1366, 1367, 1368, 1369, 1370, 1371, 1372, 1373, 1374, 1375, 1376, 1377, 1378, 1379, 1380, 1381, 1382, 1383, 1384, 1385, 1386, 1387, 1388, 1389, 1390, 1391, 1392, 1393, 1394, 1395, 1396, 1397, 1398, 1399, 1400, 1401, 1402, 1403, 1404, 1405, 1406, 1407, 1408, 1409, 1410, 1411, 1412, 1413, 1414, 1415, 1416, 1417, 1418, 1419, 1420, 1421, 1422, 1423, 1424, 1425, 1426, 1427, 1428, 1429, 1430, 1431, 1432, 1433, 1434, 1435, 1436, 1437, 1438, 1439, 1440, 1441, 1442, 1443, 1444, 1445, 1446, 1447, 1448, 1449, 1450, 1451, 1452, 1453, 1454, 1455, 1456, 1457, 1458, 1459, 1460, 1461, 1462, 1463, 1464, 1465, 1466, 1467, 1468, 1469, 1470, 1471, 1472, 1473, 1474, 1475, 1476, 1477, 1478, 1479, 1480, 1481, 1482, 1483, 1484, 1485, 1486, 1487, 1488, 1489, 1490, 1491, 1492, 1493, 1494, 1495, 1496, 1497, 1498, 1499, 1500, 1501, 1502, 1503, 1504, 1505, 1506, 1507, 1508, 1509, 1510, 1511, 1512, 1513, 1514, 1515, 1516, 1517, 1518, 1519, 1520, 1521, 1522, 1523, 1524, 1525, 1526, 1527, 1528, 1529, 1530, 1531, 1532, 1533, 1534, 1535, 1536, 1537, 1538, 1539, 1540, 1541, 1542, 1543, 1544, 1545, 1546, 1547, 1548, 1549, 1550, 1551, 1552, 1553, 1554, 1555, 1556, 1557, 1558, 1559, 1560, 1561, 1562, 1563, 1564, 1565, 1566, 1567, 1568, 1569, 1570, 1571, 1572, 1573, 1574, 1575, 1576, 1577, 1578, 1579, 1580, 1581, 1582, 1583, 1584, 1585, 1586, 1587, 1588, 1589, 1590, 1591, 1592, 1593, 1594, 1595, 1596, 1597, 1598, 1599, 1600, 1601, 1602, 1603, 1604, 1605, 1606, 1607, 1608, 1609, 1610, 1611, 1612, 1613, 1614, 1615, 1616, 1617, 1618, 1619, 1620, 1621, 1622, 1623, 1624, 1625, 1626, 1627, 1628, 1629, 1630, 1631, 1632, 1633, 1634, 1635, 1636, 1637, 1638, 1639, 1640, 1641, 1642, 1643, 1644, 1645, 1646, 1647, 1648, 1649, 1650, 1651, 1652, 1653, 1654, 1655, 1656, 1657, 1658, 1659, 1660, 1661, 1662, 1663, 1664, 1665, 1666, 1667, 1668, 1669, 1670, 1671, 1672, 1673, 1674, 1675, 1676, 1677, 1678, 1679, 1680, 1681, 1682, 1683, 1684, 1685, 1686, 1687, 1688, 1689, 1690, 1691, 1692, 1693, 1694, 1695, 1696, 1697, 1698, 1699, 1700, 1701, 1702, 1703, 1704, 1705, 1706, 1707, 1708, 1709, 1710, 1711, 1712, 1713, 1714, 1715, 1716, 1717, 1718, 1719, 1720, 1721, 1722, 1723, 1724, 1725, 1726, 1727, 1728, 1729, 1730, 1731, 1732, 1733, 1734, 1735, 1736, 1737, 1738, 1739, 1740, 1741, 1742, 1743, 1744, 1745, 1746, 1747, 1748, 1749, 1750, 1751, 1752, 1753, 1754, 1755, 1756, 1757, 1758, 1759, 1760, 1761, 1762, 1763, 1764, 1765, 1766, 1767, 1768, 1769, 1770, 1771, 1772, 1773, 1774, 1775, 1776, 1777, 1778, 1779, 1780, 1781, 1782, 1783, 1784, 1785, 1786, 1787, 1788, 1789, 1790, 1791, 1792, 1793, 1794, 1795, 1796, 1797, 1798, 1799, 1800, 1801, 1802, 1803, 1804, 1805, 1806, 1807, 1808, 1809, 1810, 1811, 1812, 1813, 1814, 1815, 1816, 1817, 1818, 1819, 1820, 1821, 1822, 1823, 1824, 1825, 1826, 1827, 1828, 1829, 1830, 1831, 1832, 1833, 1834, 1835, 1836, 1837, 1838, 1839, 1840, 1841, 1842, 1843, 1844, 1845, 1846, 1847, 1848, 1849, 1850, 1851, 1852, 1853, 1854, 1855, 1856, 1857, 1858, 1859, 1860, 1861, 1862, 1863, 1864, 1865, 1866, 1867, 1868, 1869, 1870, 1871, 1872, 1873, 1874, 1875, 1876, 1877, 1878, 1879, 1880, 1881, 1882, 1883, 1884, 1885, 1886, 1887, 1888, 1889, 1890, 1891, 1892, 1893, 1894, 1895, 1896, 1897, 1898, 1899, 1900, 1901, 1902, 1903, 1904, 1905, 1906, 1907, 1908, 1909, 1910, 1911, 1912, 1913, 1914, 1915, 1916, 1917, 1918, 1919, 1920, 1921, 1922, 1923, 1924, 1925, 1926, 1927, 1928, 1929, 1930, 1931, 1932, 1933, 1934, 1935, 1936, 1937, 1938, 1939, 1940, 1941, 1942, 1943, 1944, 1945, 1946, 1947, 1948, 1949, 1950, 1951, 1952, 1953, 1954, 1955, 1956, 1957, 1958, 1959, 1960, 1961, 1962, 1963, 1964, 1965, 1966, 1967, 1968, 1969, 1970, 1971, 1972, 1973, 1974, 1975, 1976, 1977, 1978, 1979, 1980, 1981, 1982, 1983, 1984, 1985, 1986, 1987, 1988, 1989, 1990, 1991, 1992, 1993, 1994, 1995, 1996, 1997, 1998, 1999, 2000, 2001, 2002, 2003, 2004, 2005, 2006, 2007, 2008, 2009, 2010, 2011, 2012, 2013, 2014, 2015, 2016, 2017, 2018, 2019, 2020, 2021, 2022, 2023, 2024, 2025, 2026, 2027, 2028, 2029, 2030, 2031, 2032, 2033, 2034, 2035, 2036, 2037, 2038, 2039, 2040, 2041, 2042, 2043, 2044, 2045, 2046, 2047, 2048, 2049, 2050, 2051, 2052, 2053, 2054, 2055, 2056, 2057, 2058, 2059, 2060, 2061, 2062, 2063, 2064, 2065, 2066, 2067, 2068, 2069, 2070, 2071, 2072, 2073, 2074, 2075, 2076, 2077, 2078, 2079, 2080, 2081, 2082, 2083, 2084, 2085, 2086, 2087, 2088, 2089, 2090, 2091, 2092, 2093, 2094, 2095, 2096, 2097, 2098, 2099, 2100, 2101, 2102, 2103, 2104, 2105, 2106, 2107, 2108, 2109, 2110, 2111, 2112, 2113, 2114, 2115, 2116, 2117, 2118, 2119, 2120, 2121, 2122, 2123, 2124, 2125, 2126, 2127, 2128, 2129, 2130, 2131, 2132, 2133, 2134, 2135, 2136, 2137, 2138, 2139, 2140, 2141, 2142, 2143, 2144, 2145, 2146, 2147, 2148, 2149, 2150, 2151, 2152, 2153, 2154, 2155, 2156, 2157, 2158, 2159, 2160, 2161, 2162, 2163, 2164, 2165, 2166, 2167, 2168, 2169, 2170, 2171, 2172, 2173, 2174, 2175, 2176, 2177, 2178, 2179, 2180, 2181, 2182, 2183, 2184, 2185, 2186, 2187, 2188, 2189, 2190, 2191, 2192, 2193, 2194, 2195, 2196, 2197, 2198, 2199, 2200, 2201, 2202, 2203, 2204, 2205, 2206, 2207, 2208, 2209, 2210, 2211, 2212, 2213, 2214, 2215, 2216, 2217, 2218,	