

RELATÓRIO FOTOGRÁFICO – 5ª MEDIÇÃO

OBRA: EXECUÇÃO DE REFORMA E AMPLIAÇÃO NO FÓRUM TRABALHISTA DE COLOMBO/PR.

CONTRATADA: C.H. ENGENHARIA CIVIL LTDA.

Considerando a instituição da Comissão de Recebimento e Fiscalização da **EXECUÇÃO DE REFORMA E AMPLIAÇÃO NO FÓRUM TRABALHISTA DE COLOMBO/PR**, objeto do Contrato Nº 17/2022, TP 01/2022, VETOR 273534, com efeitos através do despacho exarado pela Sr. Ordenador da Despesa, os componentes abaixo elencados apresentam o relatório fotográfico das vistorias realizadas, que tiveram como objetivo a fiscalização dos serviços executados pela Contratada, no período de 12/12/2022 (data da 4ª Medição) até 17/01/2023 (data da 5ª Medição).

I.1. DEMOLIÇÕES / I.23. 1º TERMO ADITIVO.



Figura 01: Demolição do prédio existente.



Figura 02: Demolição do prédio existente.



Figura 03: Demolição do prédio existente.

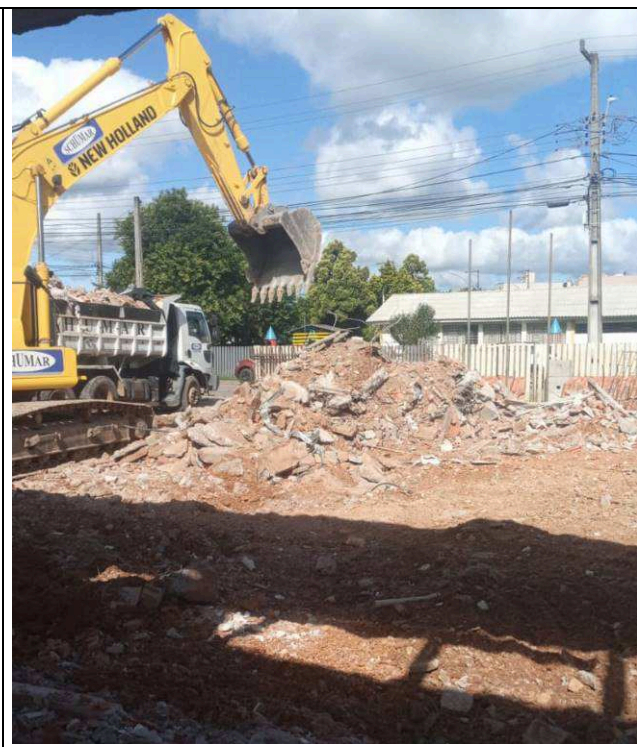

Figura 04: Demolição do prédio existente.

I.5. SUPRA-ESTRUTURA.



Figura 05: Vergas.



Figura 06: Vergas.

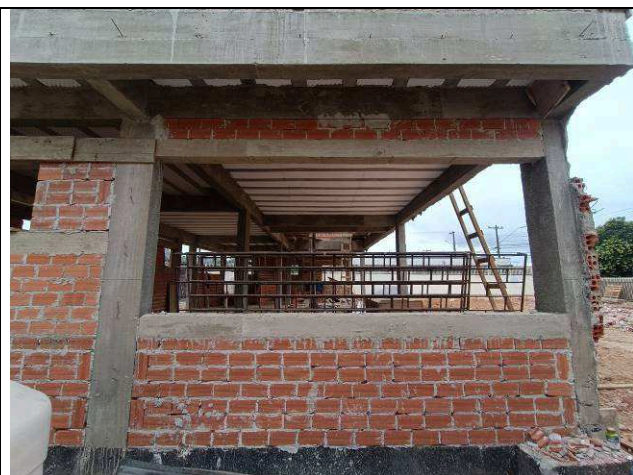

Figura 07: Vergas.



Figura 08: Vergas.

I.6. PAREDES E PAINÉIS.



Figura 09: Alvenarias externas.



Figura 10: Alvenarias externas.



Figura 11: Alvenarias externas.



Figura 12: Alvenarias externas.



Figura 13: Alvenarias externas.



Figura 14: Alvenarias internas.

I.8. COBERTURA.



Figura 15: Calhas - ampliação.



Figura 16: Calhas - ampliação.



Figura 17: Calhas - ampliação.



Figura 18: Calhas - ampliação.

I.11. REVESTIMENTOS EXTERNOS.



Figura 19: Chapisco/emboço platibanda.



Figura 20: Chapisco/emboço platibanda.



Figura 21: Chapisco/emboço platibanda.



Figura 22: Chapisco/emboço platibanda.



Figura 21: Chapisco/emboço platibanda.



Figura 22: Chapisco/emboço platibanda.

I.12. PISOS INTERNOS/EXTERNOS.



Figura 25: Base de brita - contrapiso.



Figura 26: Armação - contrapiso.

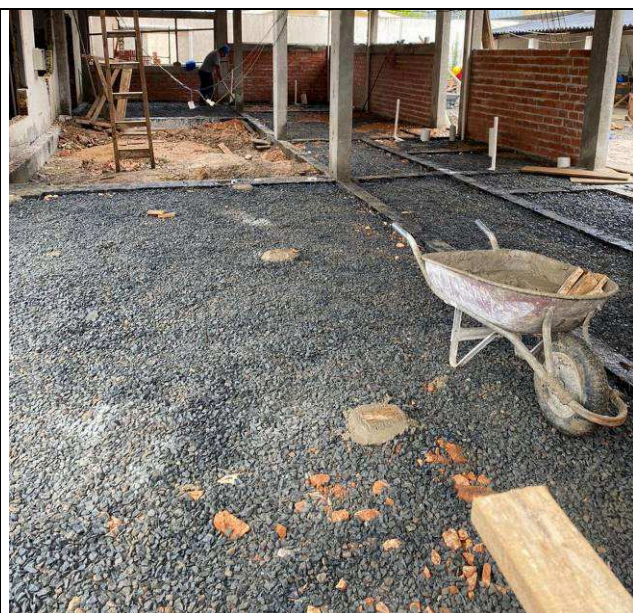

Figura 27: Concretagem contrapiso.



Figura 28: Concretagem contrapiso.



Figura 29: Contrapiso concretado.



Figura 30: Contrapiso concretado.

I.14. INSTALAÇÕES HIDROSSANITÁRIAS.



Figura 31: Pontos de esgoto.



Figura 32: Pontos de esgoto.



Figura 33: Pontos de esgoto.



Figura 34: Pontos de esgoto.



Figura 35: Pontos de esgoto.



Figura 36: Pontos de esgoto.



Figura 37: Pontos de esgoto.



Figura 38: Pontos de esgoto.

Curitiba, 19 de janeiro de 2023

Arnaldo Nascimento de Souza
Membro

Carlos Henrique Siwek
Membro

Benedy Antunes de Oliveira
Membro