



TRIBUNAL REGIONAL DO TRABALHO 9ª REGIÃO
Secretaria de Engenharia e Arquitetura
Coordenadoria de Projetos e Planejamento

RELATÓRIO MEDIÇÃO – 1º ADITIVO

FÓRUM TRABALHISTA DE FRANCISCO BELTRÃO

OBRA: **Cobertura, Pintura e Adequações de acessibilidade – TP 02/2022**

CONTRATADA: **Ferragens Donda – Materiais e Serviços de Engenharia.**

Considerando a instituição da Comissão de Recebimento e Fiscalização das **ADEQUAÇÕES E REFORMA DO FÓRUM TRABALHISTA DE FRANCISCO BELTRÃO - PR**, objeto do Contrato N° 32/2022, TP02/2022, com efeitos através do despacho exarado pelo Sr. Ordenador da Despesa, os componentes abaixo elencados apresentam o relatório das vistorias realizadas, que tiveram como objetivo a fiscalização dos serviços executados pela Contratada, no período de 18/11/2022 (data do início da medição 1º aditivo) até 16/12/2022 (data da vistoria da medição 1º aditivo).

Esta medição do 1º aditivo da planilha contratual atingiu o valor de **R\$ 9.849,18 (nove mil, oitocentos e quarenta e nove reais e dezoito centavos)**, que corresponde a um percentual de 100% para a medição e 100,00% acumulado.

A medição do 1º aditivo ocorreu cerca de 96 dias após a data de início.

1. DOS SERVIÇOS EXECUTADOS –GND3

I. ITENS ADITIVADOS EXISTENTES NA PLANILHA.

Nesta medição foi considerado um percentual de execução de 100,00%, com acumulado de 100%. Este percentual corresponde à execução dos seguintes serviços:

ITEM I.1 Demolição de alvenaria para aumento de vão de portas



ITEM 1.2 Pintura interna na sala de perícias.

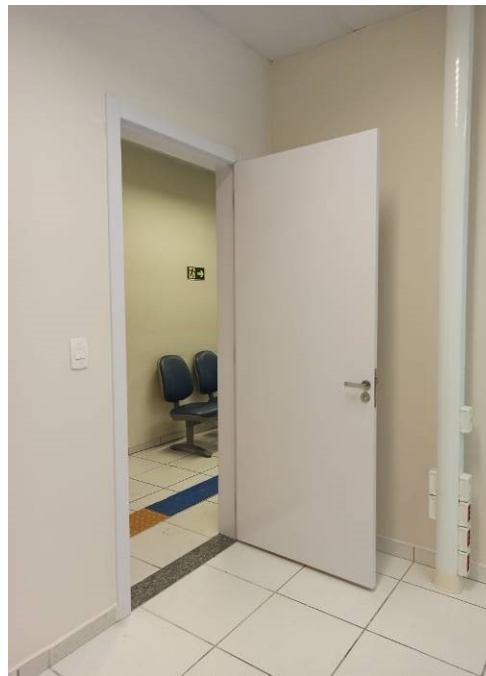
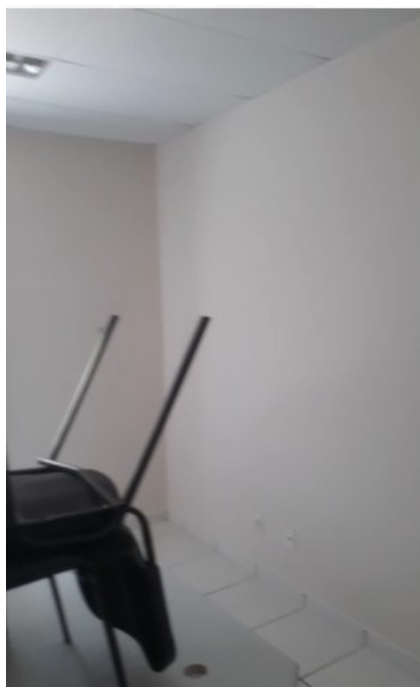
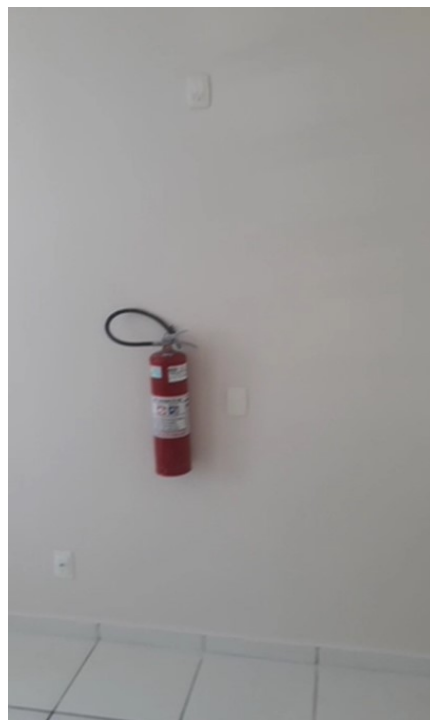
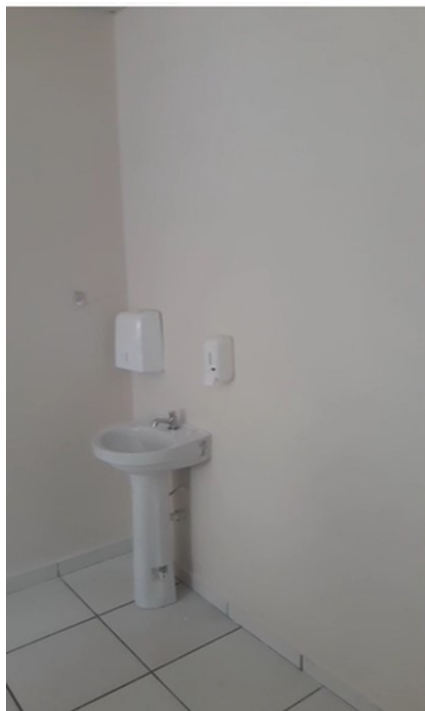



TRIBUNAL REGIONAL DO TRABALHO 9ª REGIÃO
Secretaria de Engenharia e Arquitetura
Coordenadoria de Projetos e Planejamento

Total financeiro executado no item ITENS ADITIVADOS EXISTENTE NA PLANILHA	R\$ 458,24 na etapa (100,00% do total em planilha)
	R\$ 458,24 acumulado (100,00% do total em planilha)

II. ITENS A SEREM ADITIVADOS - EXTRA PLANILHA.

ÍTEM II.1. Remoções de portas salas de audiência, conciliação e perícias.

ÍTEM II.2. Fornecimento e instalação de Portas de 0,90 x 2,10 m.



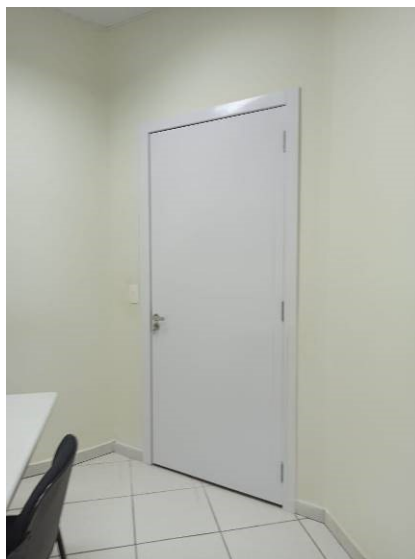

ITEM II.3. Fornecimento e instalação de lavatório em sala de perícia.

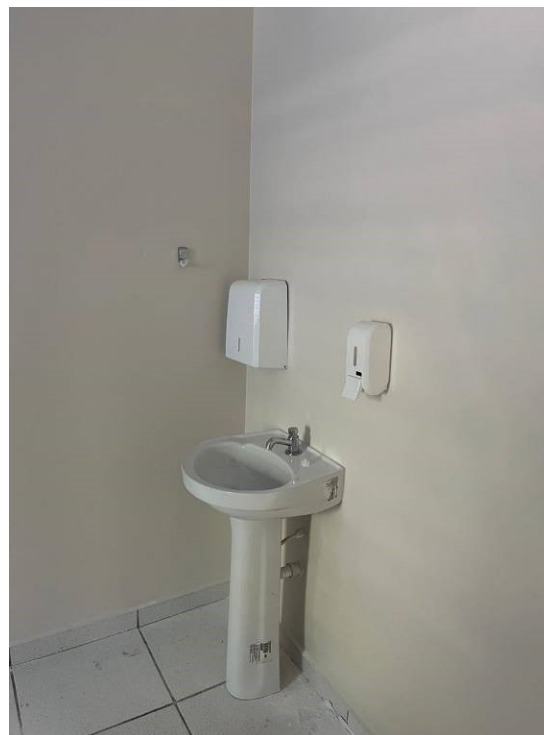

ITEM II.4. Fornecimento e instalação de acessórios para lavatório.



TRIBUNAL REGIONAL DO TRABALHO 9ª REGIÃO
Secretaria de Engenharia e Arquitetura
Coordenadoria de Projetos e Planejamento

Total financeiro executado no item ITENS ADITIVADOS EXTRA PLANILHA	R\$ 5.478,96 na etapa (100,00% do total em planilha)
	R\$ 5.478,96 acumulado (100,00% do total em planilha)

TERMO ADITIVO – AMPLIAÇÃO –GND-4

I. ITENS A SEREM ADITIVADOS - EXISTENTES EM PLANILHA.

ÍTEM I.1. Fornecimento e instalação de acessórios mais mão de obra para instalação de cobertura metálica termoacústica no abrigo.

Total financeiro executado no item ITENS ADITIVADOS EXISTENTES EM PLANILHA	R\$ 476,09 na etapa (100,00% do total em planilha)
	R\$ 476,09 acumulado (100,00% do total em planilha)

II. ITENS A SEREM ADITIVADOS - EXTRA PLANILHA.

ÍTEM II.1. Fornecimento e instalação de telhas metálicas termoacústica e na parte inferior forro na cor branca.

Total financeiro executado no item ITENS ADITIVADOS EXTRA PLANILHA	R\$ 5.262,14 na etapa (100,00% do total em planilha)
	R\$ 5.262,14 acumulado (100,00% do total em planilha)



III. ITENS A SEREM GLOSADOS.

ÍTEM III.1. Cobertura do abrigo em telha de fibro- cimento, item 6.2 da planilha.



TRIBUNAL REGIONAL DO TRABALHO 9ª REGIÃO
Secretaria de Engenharia e Arquitetura
Coordenadoria de Projetos e Planejamento

Total financeiro executado no item ITENS A SEREM GLOSADOS	R\$ 1826,27 na etapa (100,00% do total em planilha)
	R\$ 1826,27 acumulado (100,00% do total em planilha)

II. DAS CONSIDERAÇÕES FINAIS

Considerando-se que os serviços incluídos nesta medição foram executados de acordo com o especificado e de acordo com os percentuais levantados conforme planilha em anexo, a comissão de fiscalização não vê óbice quanto à liberação do pagamento referente à medição do aditivo.

Curitiba, 20 dezembro de 2022.

Benedy Antunes de Oliveira
Comissão de Fiscalização TP02/22

Paulo Roberto dos Santos
Comissão de Fiscalização TP02/22

Regina Ciscato de Lima
Comissão de Fiscalização TP02/22