

RELATÓRIO FOTOGRÁFICO – 2ª MEDIÇÃO

OBRA: SERVIÇO DE SUBSTITUIÇÃO DE GRADIS E PORTÕES METÁLICOS, ADEQUAÇÕES EM INSTALAÇÕES SANITÁRIAS E PINTURA EM GERAL, NA VARA DO TRABALHO DE NOVA ESPERANÇA.

CONTRATADA: D. F. CRIPA CONSTRUCOES LTDA.

Considerando a instituição da Comissão de Recebimento e Fiscalização do **SERVIÇO DE SUBSTITUIÇÃO DE GRADIS E PORTÕES METÁLICOS, ADEQUAÇÕES EM INSTALAÇÕES SANITÁRIAS E PINTURA EM GERAL, NA VARA DO TRABALHO DE NOVA ESPERANÇA-PR**, objeto do Contrato N° 28/2022, PO 31/2022, VETOR 282084, com efeitos através do despacho exarado pelo Sr. Ordenador da Despesa, os componentes abaixo elencados apresentam o relatório fotográfico das vistorias realizadas, que tiveram como objetivo a fiscalização dos serviços executados pela Contratada, no período de 16/09/2022 até 02/12/2022 (data da 2ª medição).

I.1. ADMINISTRAÇÃO DE OBRA E SERVIÇOS INICIAIS



Responsável técnico da obra
Eng. Civil Davi Félix Cripa
CREA PR-159711/D
RNP: 1716200601
ART: 1720224271648



Mestre de obras
Celso Nunes Pereira
CTPS nº 1709642
SÉRIE 9808/PR
Regime de trabalho: 220h/mês

I.4. REVESTIMENTOS



Figura 01C: Aplicação de azulejo no banheiro do juiz titular

I.5. PISOS



Figura 02C: Reparos no piso cimentado do estacionamento público



Figura 03C: Reparos no piso cimentado do estacionamento público

I.6. ESQUADRIAS



Figura 04C: Gradil metálico instalado na fachada frontal

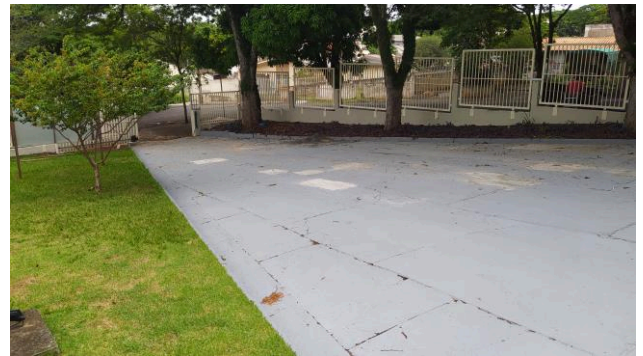

Figura 05C: Gradil metálico instalado na fachada lateral



Figura 06C: Gradil metálico instalado na fachada frontal

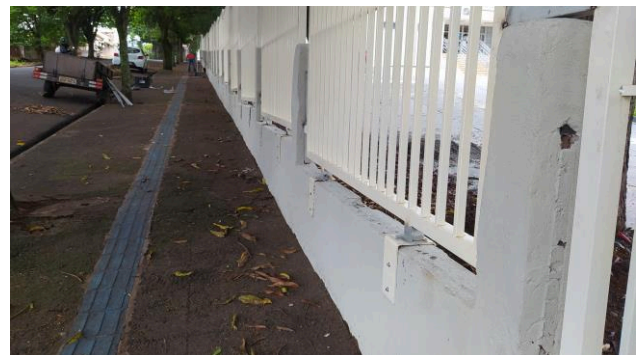

Figura 07C: Portão metálico de correr automatizado.
Instalado na entrada do estacionamento público



Figura 08C: Portão metálico de pedestres,
instalado no acesso lateral do imóvel



Figura 09C: Portão metálico de correr automatizado.
Instalado na entrada do estacionamento privativo



Figura 10C: Motor de um dos portões do acesso ao
estacionamento público



Figura 11C: Motor do portão do acesso ao
estacionamento privativo



Figura 12C: Detalhe da cremalheira do portão

I.7. INSTALAÇÕES HIDRÁULICAS



Figura 13C: Lavatório instalado no banheiro do juiz titular



Figura 14C: Torneira instalada no lavatório



Figura 15C: Etiqueta do lavatório



Figura 16C: Vaso sanitário e assento, instalados no banheiro do juiz titular

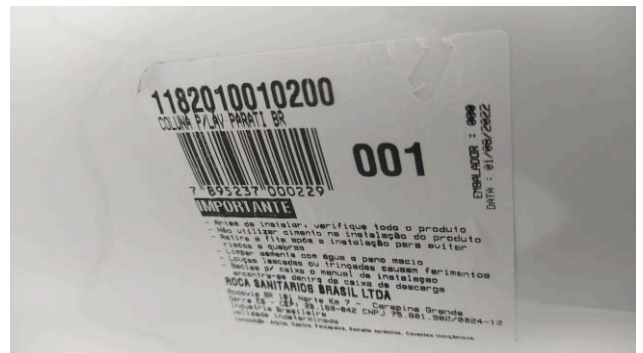

Figura 17C: Vaso sanitário e assento, instalados no banheiro do juiz titular



Figura 18C: Etiqueta do vaso sanitário instalado

I.8. PINTURAS



Figura 19C: Pintura da fachada frontal do prédio

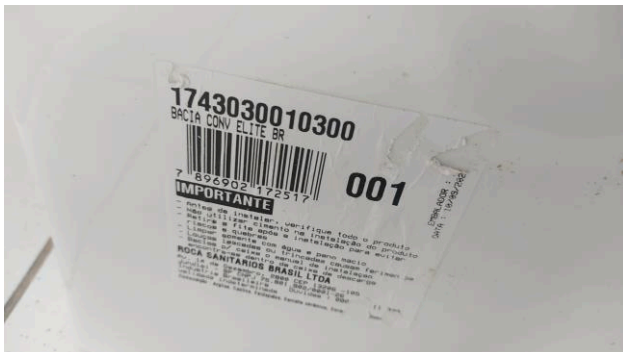

Figura 20C: Pintura da fachada posterior do arquivo



Figura 21C: Pintura da fachada posterior do prédio



Figura 22C: Pintura da fachada lateral esquerda do prédio



Figura 23C: Pintura da fachada lateral direita do prédio e do muro lateral



Figura 24C: Pintura das muretas abaixo do gradil

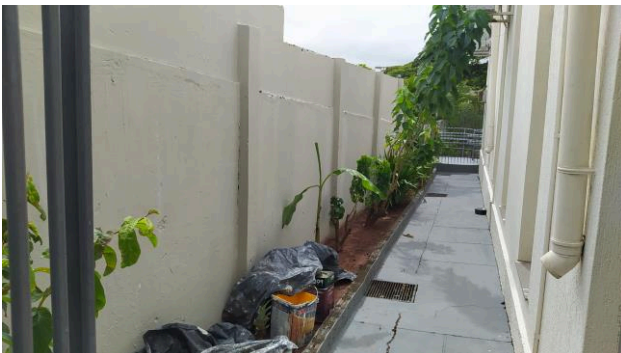

Figura 25C: Pintura das muretas abaixo do gradil



Figura 26C: Pintura do gradil existente

I.9. ADITIVO 1



Figura 27C: Execução da contenção escalonada junto à divisa posterior e lateral direita do imóvel



Figura 28C: Execução da contenção escalonada junto à divisa posterior e lateral direita do imóvel



Figura 29C: Execução da contenção escalonada junto à divisa posterior e lateral direita do imóvel



Figura 30C: Execução da contenção escalonada junto à divisa posterior e lateral direita do imóvel

Curitiba, 05 de dezembro de 2022.

Arnaldo Nascimento de Souza
Membro

Carlos Henrique Siwek
Membro

Kelvi Leandro da Silva
Membro

Este arquivo pode ser encontrado na forma digital em:
M:\190-CAMBÉ-PO27_2022-Cobertura_Pintura_Sustentabilidade_Acessibilidade_Etc\Medições\2ª Medição_02-12-2022\PO27_2022_Relatório Fotográfico_02.doc

Contrato 28/2022
SIGEO 151102022000231
Emp. Inc.: 2022NE000712

PO 31/2022 – Vetor 281458
[KLS]

Relatório 2ª Medição
Página 7 de 7