

RELATÓRIO FOTOGRÁFICO – MEDIÇÃO ÚNICA

OBRA: ADEQUAÇÃO DOS IMÓVEIS DA REGIONAL MARINGÁ – LOTE 3 DO PREGÃO 17/2021 – À ACESSIBILIDADE E SUSTENTABILIDADE

CONTRATADA: CONSTRUTORA PLANOSUL LTDA

Considerando a instituição deste servidor como fiscal da ADEQUAÇÃO DOS IMÓVEIS DA REGIONAL MARINGÁ – LOTE 3 DO PREGÃO 17/2021 – À ACESSIBILIDADE E SUSTENTABILIDADE, objeto do Contrato N° 024/2021 - PO 17/2021 – PROCESSO VETOR 98056, com efeitos através do despacho exarado pelo Sr. Ordenador da Despesa, apresento o relatório fotográfico, elemento anexo ao relatório de medição, relativo aos serviços realizados entre os dias 11/08/2021 e 11/09/2021.

RAMPA ACESSO À ENTRADA PRINCIPAL



Execução de uma das rampas no passeio público da VT de Nova Esperança



Execução de uma das rampas no passeio público da VT de Nova Esperança



Execução da rampa no passeio público
No FT de Umuarama



Execução da rampa no passeio público
No FT de Umuarama

CALÇADAS EXTERNAS - PASSEIOS



Piso tátil instalado no passeio público de Nova
Esperança



Piso tátil instalado no passeio público de Nova
Esperança



Piso tátil instalado no passeio público de Nova
Esperança



Piso tátil instalado no passeio público de Nova
Esperança



Piso tátil instalado no passeio público de Paranavaí



Piso tátil instalado no passeio público de Paranavaí

Piso tátil instalado no passeio público de Paranavaí



Piso tátil instalado no passeio público de Paranavaí



Piso tátil instalado no portão de pedestres do FT de Maringá



Piso tátil instalado entre o acesso de pedestres e a entrada principal do FT de Maringá



Piso tátil instalado entre o acesso de pedestres e a entrada principal do FT de Maringá



Piso tátil instalado no passeio público de Maringá

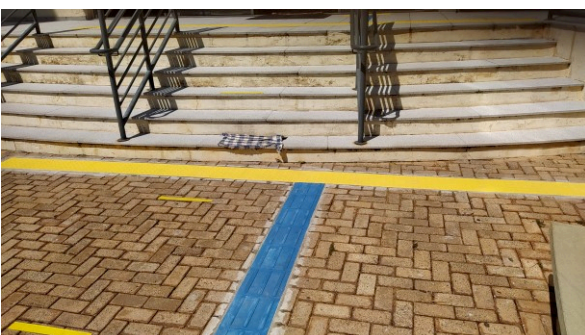

Piso tátil instalado próximo à escada de acesso ao FT de Maringá

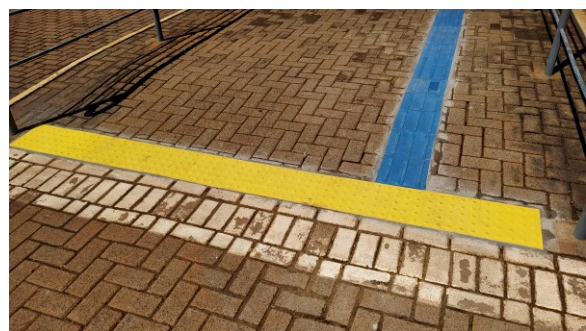

Piso tátil instalado próximo à área de manobras do estacionamento público do FT de Maringá



Piso tátil instalado junto à porta de entrada do FT de Umuarama



Piso tátil instalado no passeio público do FT de Umuarama

PISOS INTERNOS



Piso cerâmico instalado no sanitário público PNE do FT de Umuarama



Piso cerâmico instalado no sanitário público PNE do FT de Umuarama

ESQUADRIAS

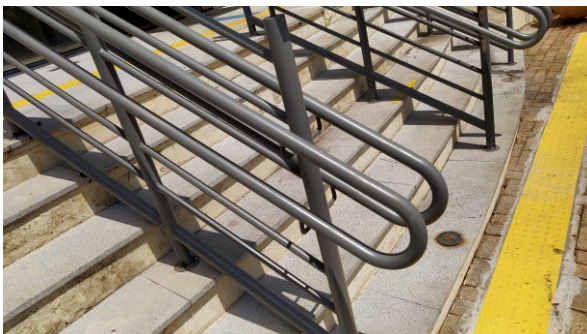

Guarda-corpos com corrimão duplo, instalados no FT de Maringá

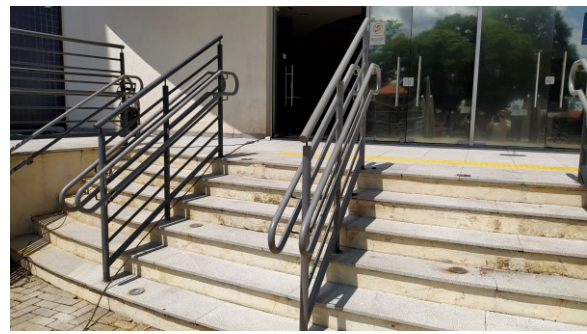

Guarda-corpos com corrimão duplo, instalados no FT de Maringá



Transformação de corrimão simples em corrimão duplo, na borda da escada de acesso principal ao FT de Maringá



Transformação de corrimão simples em corrimão duplo, na rampa de acesso PNE ao FT de Maringá



Transformação de corrimão simples em corrimão duplo e correção da altura do guarda-corpo, na rampa de acesso PNE ao FT de Umuarama



Transformação de corrimão simples em corrimão duplo e correção da altura do guarda-corpo, na rampa de acesso PNE ao FT de Umuarama



Chapa em laminado melaminico, VT de N. Esperança



Chapa em laminado melaminico, VT de Paranavaí

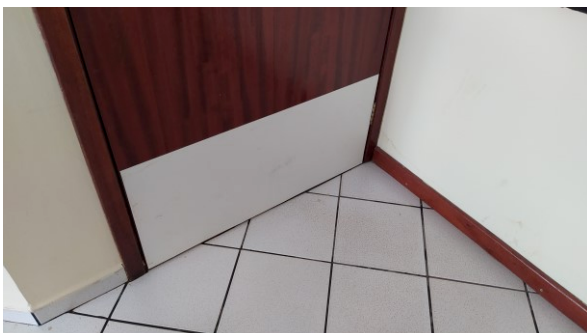

Chapa em laminado melaminico, FT de Umuarama

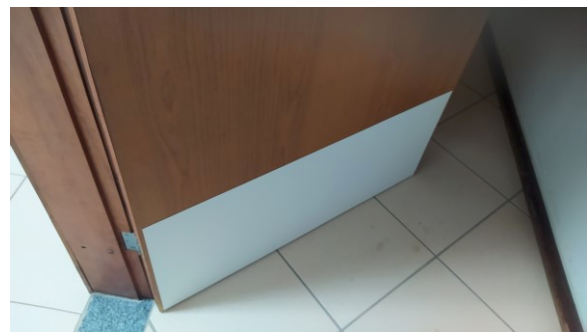

Chapa em laminado melaminico, FT de Maringá



Chapa em laminado melaminico, FT de Maringá



Chapa em laminado melaminico, FT de Maringá

BANHEIRO ADAPTADO



Vaso sanitário PNE, instalado em Ivaiporã



Detalhe de um vaso em perfil, instalados em Ivaiporã

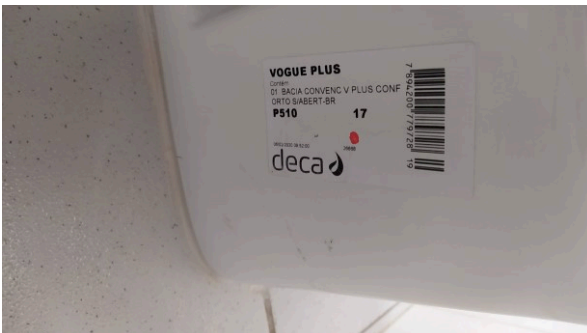

Etiqueta do fabricante e modelo, vasos instalados em Ivaiporã



Detalhe do assento instalado em vasos sanitários, em Ivaiporã



Vaso sanitário PNE, instalado em Paranavaí



Etiqueta do fabricante e modelo, vaso instalado em

Paranavaí



Detalhe do assento instalado em vaso sanitário, em Paranavaí



Vaso sanitário PNE, instalado em Nova Esperança



Vaso sanitário PNE, instalado em Cianorte



Assento sanitário, instalado em Cianorte

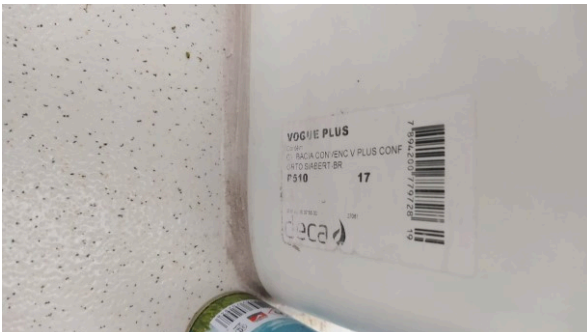

Etiqueta do fabricante e modelo, vaso instalado em Nova Esperança



Detalhe do assento instalado em vaso sanitário, em Nova Esperança



Barras de apoio para lavatório PNE, instaladas na VT de Nova Esperança



Barras de apoio para lavatório PNE, instaladas na VT de Cianorte



Barras de apoio para lavatório PNE, instaladas no FT de Umuarama



Barras de apoio para lavatório PNE, instaladas no FT de Maringá



Barras de apoio para lavatório PNE, instaladas no FT de Maringá

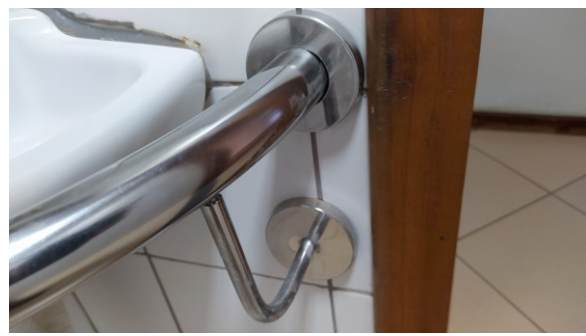

Barras de apoio para lavatório PNE, instaladas no FT de Maringá



Assento sanitário, instalado em Umuarama



Vaso sanitário PNE, instalado em Umuarama

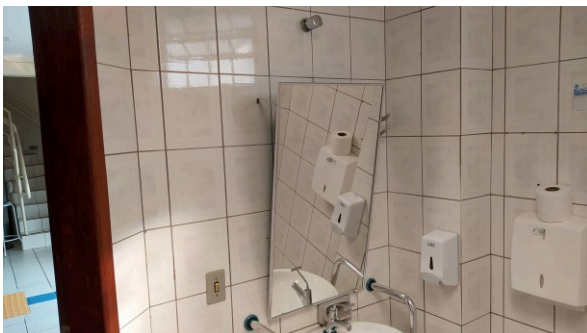

Espelho cristal 100x60cm, instalado no FT de Umuarama



Lavatório com coluna suspensa, barras de apoio para lavatório e torneira de pressão, instalados no FT de Umuarama



Base para válvula de descarga para sanitário PNE, instalada em sanitário do FT de Maringá



Base para válvula de descarga para sanitário PNE, instalada em sanitário do FT de Maringá

PINTURAS EXTERNAS



Pintura de corrimãos e guarda-corpos, na rampa PNE do FT de Umuarama



Pintura de corrimãos e guarda-corpos, na rampa PNE do FT de Umuarama



Pintura de corrimãos e guarda-corpos, na rampa PNE do FT de Maringá



Pintura de corrimãos e guarda-corpos, na escada da entrada principal do FT de Maringá

FORNECIMENTO E INSTALAÇÃO DE KIT RESERVA E APROVEITAMENTO DE ÁGUAS PLUVIAIS



Kit de reserva e aproveitamento de águas pluviais, instalado na VT de Nova Esperança



Etiqueta do fabricante, mostrando a capacidade do tanque instalado em Nova Esperança

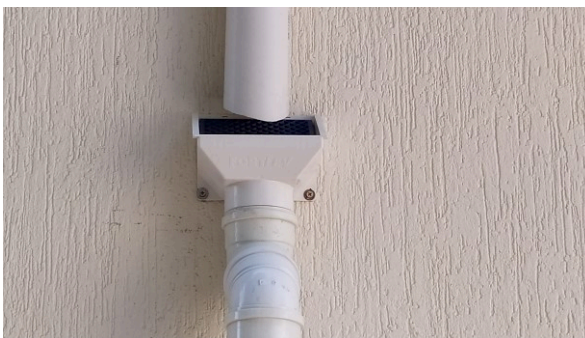

Filtro separador de folhas, instalado em Nova Esperança



Base de concreto armado, executada em Nova Esperança



Kit de reserva e aproveitamento de águas pluviais, instalado na VT de Ivaiporã



Etiqueta do fabricante, mostrando a capacidade do tanque instalado em Ivaiporã



Detalhe da tubulação de captação pluvial e abastecimento do reservatório, em Ivaiporã



Base de concreto armado, executada em Ivaiporã



Kit de reserva e aproveitamento de águas pluviais, instalado na VT de Paranavaí



Detalhe da tubulação de captação pluvial e abastecimento do reservatório, em Paranavaí



Etiqueta do fabricante, mostrando a capacidade do tanque instalado em Paranavaí



Filtro separador de folhas, instalado em Paranavaí



Kit instalado do lado esquerdo, no FT de Maringá



Kit instalado do lado direito, no FT de Maringá



Kit instalado na VT de Cianorte



Etiqueta do fabricante, mostrando a capacidade do tanque instalado em Cianorte



Kit instalado no FT de Umuarama



Filtro separador de folhas, instalado em Umuarama

ADITIVO 1

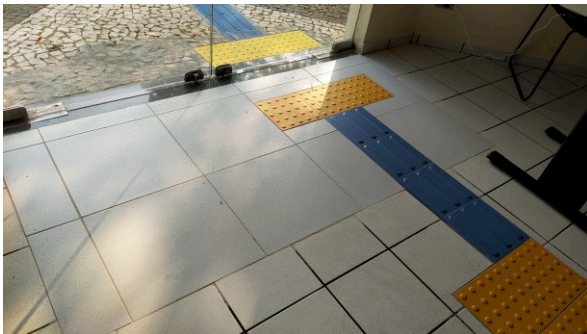

Fechamento do rebaixo para capacho com piso cerâmico no FT de Umuarama



Fechamento do rebaixo para capacho com piso cerâmico na VT de Paranavaí



Instalação de vaso sanitário PNE e assento, no FT de Maringá



Instalação de vaso sanitário PNE e assento, no FT de Maringá



Instalação de Porta de vidro temperado nova no FT de Umuarama



Reposicionamento das barras de apoio para bacia sanitária PNE, no FT de Umuarama

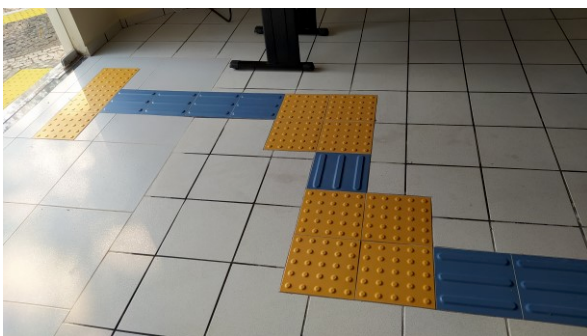

Piso podotátil em porcelanato, instalado no FT de Umuarama



Piso podotátil em porcelanato, instalado na VT de Cianorte

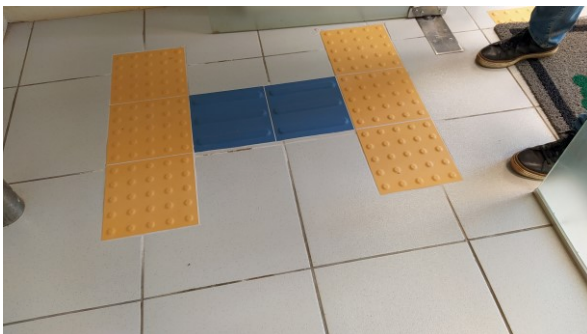

Piso podotátil em porcelanato, instalado na VT de Cianorte



Piso podotátil em porcelanato, instalado na VT de Paranavá



Piso podotátil em porcelanato, instalado na VT de Paranavá



Piso podotátil em porcelanato, instalado na VT de Nova Esperança



Piso podotátil em porcelanato, instalado na VT de Ivaiporã



Piso podotátil em porcelanato, instalado na VT de Ivaiporã

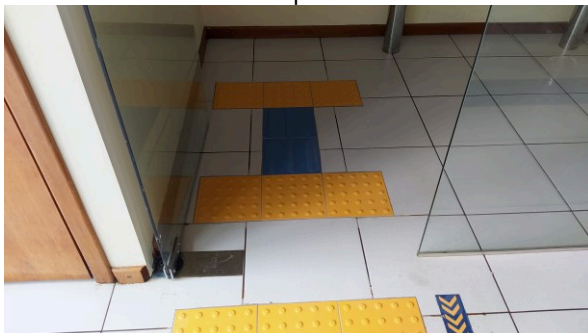

Piso podotátil em porcelanato, instalado na VT de Ivaiporã

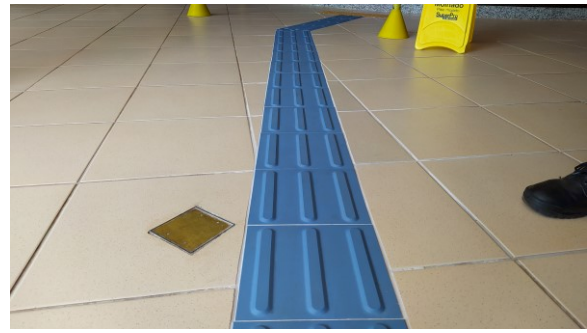

Piso podotátil em porcelanato, instalado no FT de Maringá

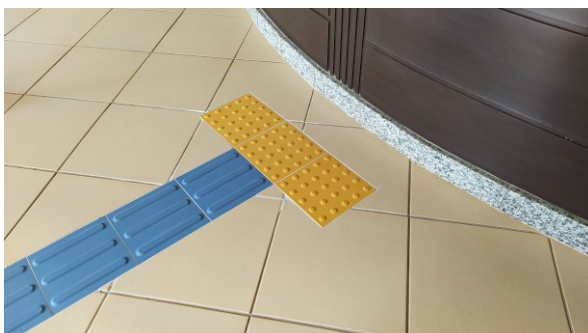

Piso podotátil em porcelanato, instalado no FT de Maringá

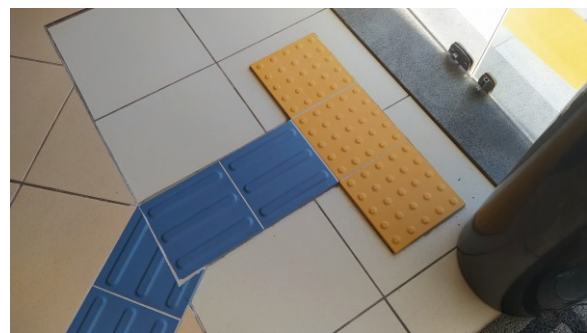

Piso podotátil em porcelanato, instalado no FT de Maringá

Maringá, 15 de outubro de 2021.

Kelvi Leandro da
Silva

Assinado de forma digital por Kelvi
Leandro da Silva
Dados: 2021.10.21 15:28:39 -03'00'

Kelvi Leandro da Silva
Fiscal do contrato