

## **RELATÓRIO FOTOGRÁFICO – 1ª MEDIÇÃO**

**OBRA: SUBSTITUIÇÃO DA COBERTURA, ADEQUAÇÕES DE SEGURANÇA, PPCI - PLANO DE PREVENÇÃO E PROTEÇÃO CONTRA INCÊNDIOS, SUSTENTABILIDADE, ACESSIBILIDADE E SERVIÇOS COMPLEMENTARES NA VARA DO TRABALHO DE LARANJEIRAS DO SUL PR.**

**CONTRATADA: GSA CONSTRUTORA EIRELI.**

Considerando a instituição da Comissão de Recebimento e Fiscalização da **SUBSTITUIÇÃO DA COBERTURA, ADEQUAÇÕES DE SEGURANÇA, PPCI - PLANO DE PREVENÇÃO E PROTEÇÃO CONTRA INCÊNDIOS, SUSTENTABILIDADE, ACESSIBILIDADE E SERVIÇOS COMPLEMENTARES NA VARA DO TRABALHO DE LARANJEIRAS DO SUL - PR**, objeto do Contrato Nº 35/2021, PO 37/2021, VETOR 254449, com efeitos através do despacho exarado pelo Sr. Ordenador da Despesa, os componentes abaixo elencados apresentam o relatório fotográfico das vistorias realizadas, que tiveram como objetivo a fiscalização dos serviços executados pela Contratada, no período de 05/10/2021 (data do início dos serviços) até 03/11/2021 (data da 1ª medição).

### **1. ADMINISTRAÇÃO DE OBRA E SERVIÇOS INICIAIS**



Figura 01C: Placa de obra (a contratada retirou sua fixação para pintura do gradil)



Figura 02C: Utilização de andaime metálico

### **2. SUBSTITUIÇÃO DE COBERTURA - EDIFICAÇÃO PRINCIPAL**



Figura 03C: Instalação de telha termoacústica na água posterior do prédio principal



Figura 04C: Aferição da altura da onda da telha termoacústica



Figura 05C: Aferição da altura de preenchimento da telha termoacústica



Figura 06C: Identificação do fabricante da telha termoacústica



Figura 07C: Etiqueta de identificação das especificações da telha



Figura 08C: Telhas instaladas na água posterior do prédio principal



Figura 09C: Telhas instaladas na água posterior do prédio principal



Figura 10C: Telhas instaladas na água posterior do prédio principal

#### **4. ADEQUAÇÕES DE SEGURANÇA**



Figura 11C: Elevação da alvenaria do muro lateral direito – vista interna

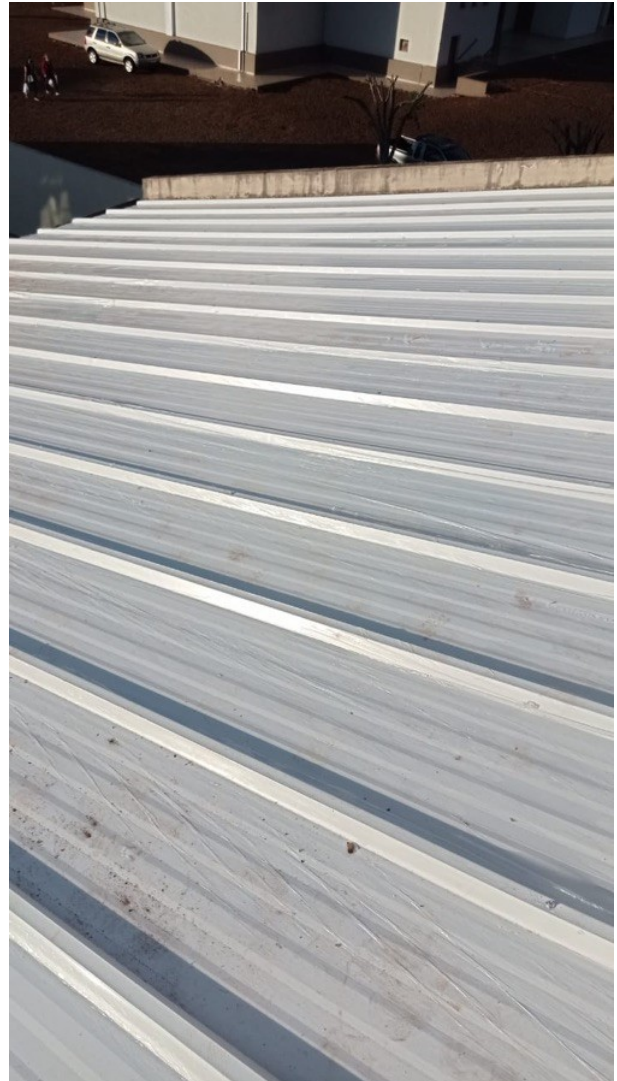

Figura 12C: Elevação da alvenaria do muro lateral direito – vista externa



Figura 13C: Execução do chapisco do aumento de altura no muro lateral direito



Figura 14C: Finalização do chapisco e início do reboco no aumento do muro lateral direito



Figura 15C: Muro lateral direito com aumento já rebocado

Figura 16C: Pintura do muro lateral direito

## 6. SUSTENTABILIDADE



Figura 01E: Refletor 50W LED fachada



Figura 02E: Refletor 50W LED fachada



Figura 03E: Refletor 50W LED edificação principal



Figura 04E: Refletor 50W LED edificação principal



Figura 05E: Refletor 50W LED edícula



Figura 06E: Refletor 50W LED edícula



Figura 07E: Refletor 50W LED edícula



Figura 08E: fotocélula

## **7. ACESSIBILIDADE - BWC PNE / GUARDA-CORPOS E CORRIMÃOS**



Figura 17C: Pintura do guarda-corpo e corrimãos da rampa de acesso PNE, na parte frontal do imóvel



Figura 18C: Pintura do guarda-corpo e corrimãos da rampa de acesso PNE, na parte frontal do imóvel



Figura 19C: Pintura do guarda-corpo e corrimãos da rampa de acesso PNE, na parte frontal do imóvel



Figura 20C: Pintura do guarda-corpo e corrimãos da rampa de acesso PNE, na parte frontal do imóvel



Figura 21C: Pintura do guarda-corpo e corrimãos da rampa de acesso PNE, na parte frontal do imóvel

## **8. ITENS ELÉTRICA - COMPLEMENTARES**



Figura 09E: infraestrutura elétrica e cabeamento parcial - edícula



Figura 10E: infraestrutura elétrica e cabeamento parcial - edícula



Figura 11E: infraestrutura elétrica e cabeamento parcial - edícula



Figura 12E: infraestrutura elétrica e cabeamento parcial - edícula



Figura 13E: infraestrutura elétrica, interruptor, tomada

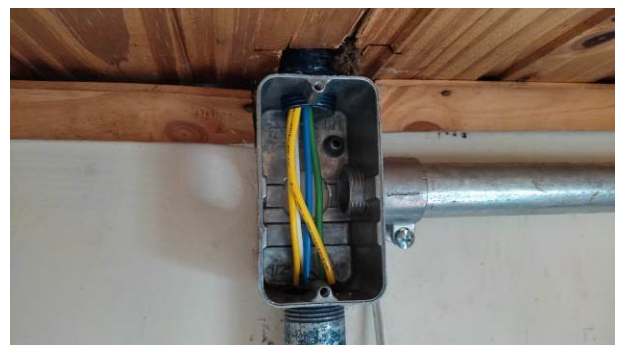

Figura 14E: infraestrutura elétrica, interruptor, tomada



Figura 15E: quadro elétrico Edícula

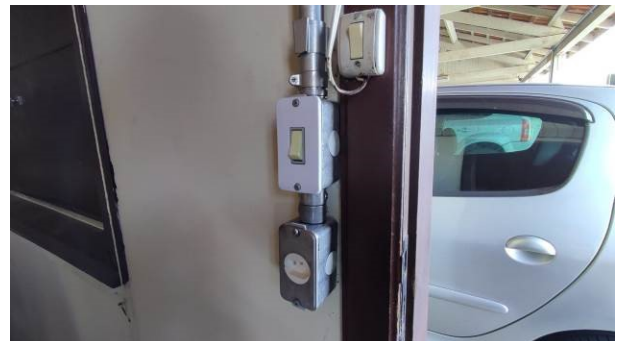

Figura 16E: quadro elétrico Edícula

## 9. ITENS CIVIL - COMPLEMENTARES



Figura 22C: Pintura do gradil frontal e portões

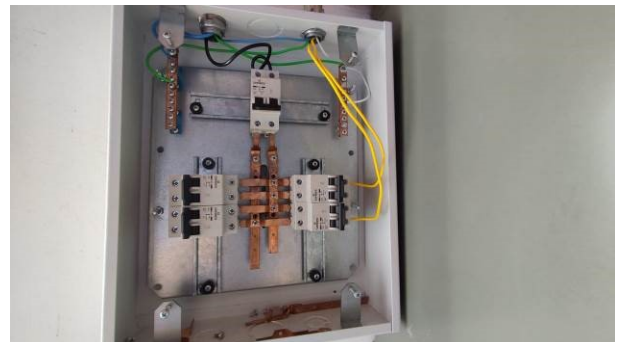

Figura 23C: Pintura do gradil frontal e portões



Figura 24C: Pintura do gradil frontal e portões



Figura 25C: Pintura do gradil frontal e portões

Curitiba, 08 de novembro de 2021.

---

Arnaldo Nascimento de Souza  
Membro

---

Carlos Henrique Siwek  
Membro

---

Kelvi Leandro da Silva  
Membro

*Este arquivo pode ser encontrado na forma digital em:*  
M:\83-LARANJEIRAS-PO37\_2021-  
Cobertura\_Acessibilidade\_Sustentabilidade\_SegurançaMedições1ª  
PO37\_2021\_Relatório\_Fotografico\_01.docx

Medição\_2021-11-03\