

## RELATÓRIO FOTOGRÁFICO – 2ª MEDIÇÃO

**OBRA: ADEQUAÇÕES NA VARA DO TRABALHO DE CAMPO MOURÃO**  
**CONTRATADA: COVIARTES MATERIAIS DE CONSTRUÇÃO LTDA**

Considerando a instituição da Comissão de Recebimento e Fiscalização das ADEQUAÇÕES NA VARA DO TRABALHO DE CAMPO MOURÃO, objeto do Contrato Nº 029/2020, PO 21/2020, com efeitos através do despacho exarado pelo Sr. Ordenador da Despesa, os componentes abaixo elencados apresentam o relatório fotográfico das vistorias realizadas, que tiveram como objetivo a fiscalização dos serviços executados pela Contratada, no período de 19/11/2020 até 10/12/2020 (segunda etapa).

### SERVIÇOS

#### 2 . DEMOLIÇÃO /REMOÇÃO



Figura 2.1

Demolição de paredes e piso no hall público

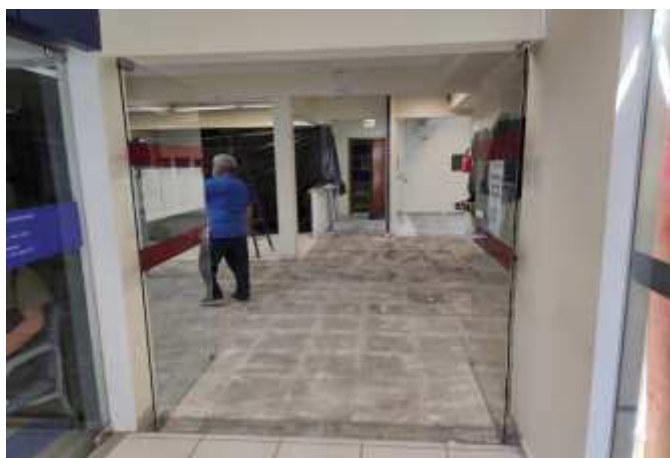

Figura 2.2

Demolição de paredes e piso no hall público



Figura 2.3

Demolição de paredes e piso no hall público

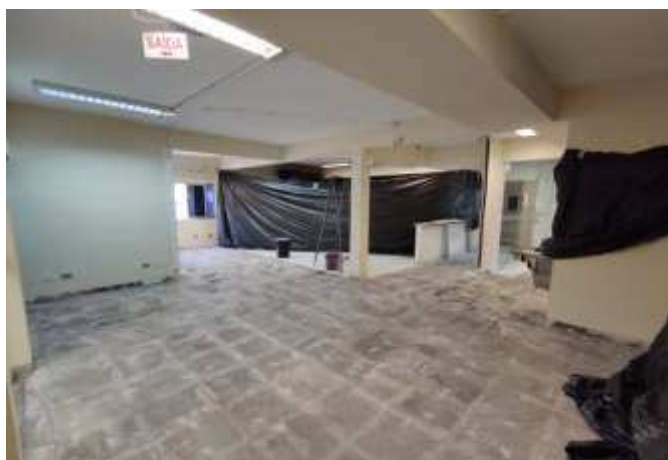

Figura 2.4

Demolição de paredes e piso no hall público e balcão



Figura 2.5

Demolição de piso na sala da OAB



Figura 2.6

Demolição de paredes e piso no hall público e balcão



Figura 2.7

Caçamba para remoção de entulho

### 3 . PAREDES E PAINÉIS



Figura 3.1

Parede de gesso acartonado simples, executada no hall público, próximo a nova porta de acesso a secretaria



Figura 3.2

Parede de gesso acartonado verde, no fraldário



Figura 3.3

Parede de gesso acartonado verde, no acesso ao banheiro público feminino (novo)

#### 4 . ESQUADRIAS



Figura 4.1

Porta de acesso ao fraldário (80x210cm)



Figura 4.2

Requadro de janela, na sala dos oficiais de justiça





Figura 4.3

Janela instalada no gabinete do juiz auxiliar (240x120cm)



Figura 4.4

Janela instalada no gabinete do juiz titular (240x120cm)



Figura 4.5

Detalhe de um peitoril em granito



Figura 4.6

Detalhe da pingadeira, abaixo do peitoril



Figura 4.7

Peitoril em granito instalado na janela da OAB



Figura 4.8

Detalhe de requadro no vão de janela da OAB



Figura 4.9

Janela instalada na escada de acesso restrito (80x60cm)



Figura 4.10

Janela já com gradil instalado, na sala dos oficiais (200x120cm)



Figura 4.11

Detalhe da janela e gradil, na sala dos oficiais



Figura 4.12

Gradil instalado nas janelas dos fundos da secretaria



Figura 4.13

Gradil instalado nas janelas laterais da secretaria



Figura 4.14

Detalhe do sistema de abertura de janela maxim-ar



Figura 4.15

Alavanca de fechamento de janela maxim-ar

## 5 . REVESTIMENTOS



Figura 5.1

Azulejos instalados no BWC público masculino novo



Figura 5.2

Azulejos instalados no BWC público masculino novo

## 6 . PISOS, SOLEIRAS E RODAPÉS



Figura 6.1

Piso cerâmico instalado no hall público



Figura 6.2

Piso cerâmico instalado na entrada da Vara





Figura 6.3

Piso cerâmico instalado no hall público



Figura 6.4

Piso cerâmico instalado no hall público

## 7 . INSTALAÇÕES HIDROSSANITÁRIAS



Figura 7.1

Pontos de esgoto primário e de ventilação, executados no sanitário público feminino novo



Figura 7.2

Ponto de esgoto secundário, executado no sanitário público feminino novo



Figura 7.3

Ponto de água fria e de esgoto secundário, instalados no sanitário público masculino



Figura 7.4

Vaso sanitário PNE sem abertura frontal e assento, instalados no BWC PNE do pavimento superior





Figura 7.5

Vaso sanitário PNE sem abertura frontal e assento, instalados no BWC PNE feminino da secretaria



Figura 7.6

Vaso sanitário PNE sem abertura frontal e assento, instalados no BWC PNE do pavimento térreo



Figura 7.7

Registro de gaveta instalado no BWC público feminino novo

## 8 . PINTURAS INTERNAS



Figura 8.1

Aplicação de massa corrida no hall público do pavimento superior



Figura 8.2

Aplicação de massa corrida na sala de audiência 1



Figura 8.3

Pintura de teto, no gabinete do juiz titular



Figura 8.4

Pintura de parede, no gabinete do juiz titular



Figura 8.5

Pintura de parede, no gabinete do juiz auxiliar



Figura 8.6

Pintura de teto, no gabinete do juiz auxiliar

## 9 . PINTURAS EXTERNAS



Figura 9.1

Andaime montado e pintura finalizada nas cores doric white e silken web, na fachada leste.



Figura 9.2

Pintura finalizada na fachada frontal



Figura 9.3

Pintura do muro lateral, na fachada oeste

### 13 . INSTALAÇÕES ELÉTRICAS



Figura 13.1

infraestrutura aparente com condutores e eletrodutos rígidos 1"



Figura 13.2

infraestrutura aparente com condutores e eletrodutos rígidos 1",  
cabearmento elétrico, luminária painel LED 12W



Figura 13.3

infraestrutura aparente com condutores e eletrodutos rígidos 1",  
cabearmento elétrico, luminária painel LED 12W



Figura 13.4

infraestrutura caixas 2x4", cabearmento elétrico





Figura 13.5

infraestrutura caixas 2x4", cabeamento elétrico



Figura 13.6

infraestrutura caixas 2x4", cabeamento elétrico, tomada elétrica comum

Curitiba, 11 de dezembro de 2020.

Arnaldo Nascimento de Souza

Membro

Carlos Henrique Siwek

Membro

Kelvi Leandro da Silva

Membro

Este arquivo pode ser encontrado digitalmente em:

"M:\73-C.MOURÃO-PO21\_2020(1141\_20)-REFORMA\Medições\PO21\_2020.xlsx"