



**TRIBUNAL REGIONAL DO TRABALHO 9ª REGIÃO**  
**Secretaria de Engenharia e Arquitetura**  
**FISCALIZAÇÃO DE OBRAS DE PATO BRANCO - ADITIVO**

## ***RELATÓRIO MEDIÇÃO -ADITIVO***

OBRA: ADEQUAÇÕES ACESSIBILIDADE NO FÓRUM TRABALHISTA DE PATO BRANCO - Atendimento ao CREA Ofício N°2016/7 -052964-6.

CONTRATADA: MRL SAMELLINE TECALLEAH CONSTRUTORA LTDA.  
CNPJ: 14742940/0001-60

Considerando a instituição da Comissão de Recebimento e Fiscalização da obra para, **ADEQUAÇÕES QUANTO A ACESSIBILIDADE NO FÓRUM TRABALHISTA DE PATO BRANCO**, objeto do Contrato N° 069/2018, PO 63/2018, com efeitos através do despacho exarado pela Sra. Ordenadora da Despesa, os componentes abaixo elencados apresentam o relatório das vistorias realizadas, que tiveram como objetivo a fiscalização dos serviços executados pela Contratada, que foram **aditivados** no período de 10/01/2019 (data de início) até 18/02/2019, prazo de conclusão de 40 dias corridos, conforme despacho Odesp 2381/2018.

Esta medição da planilha aditivo atingiu o valor de **R\$ 2343,03 (dois mil e trezentos e quarenta e três reais e três centavos)**, que corresponde a um percentual de 100% para a medição e 100% acumulado. Portanto, esta medição atendeu o cronograma proposto.

A medição ocorreu 42 dias após a data de inicio da reforma, ou seja, em 20/02/2019.

Conforme o cronograma contratual deveria ter sido executado 100% de todos os itens até a data de 18/02/2019.



**TRIBUNAL REGIONAL DO TRABALHO 9ª REGIÃO**  
**Secretaria de Engenharia e Arquitetura**  
**FISCALIZAÇÃO DE OBRAS DE PATO BRANCO - ADITIVO**



Figura 1 – Vista externa.

**ADITIVOS:**

**I. ITENS A SEREM ADITIVADOS - EXISTENTES EM PLANILHA.**

Foi considerado um percentual de execução de 100%, com acumulado de 100,00%.  
Este percentual corresponde à execução dos seguintes serviços:

Remoção de divisória, para relocação de porta no gabinete e divisória de acesso aos I.S. da 1ª VT. Além da retirada da porta de acesso aos banheiros.



Acréscimos de parede de gesso acartonado e forro no gabinete.

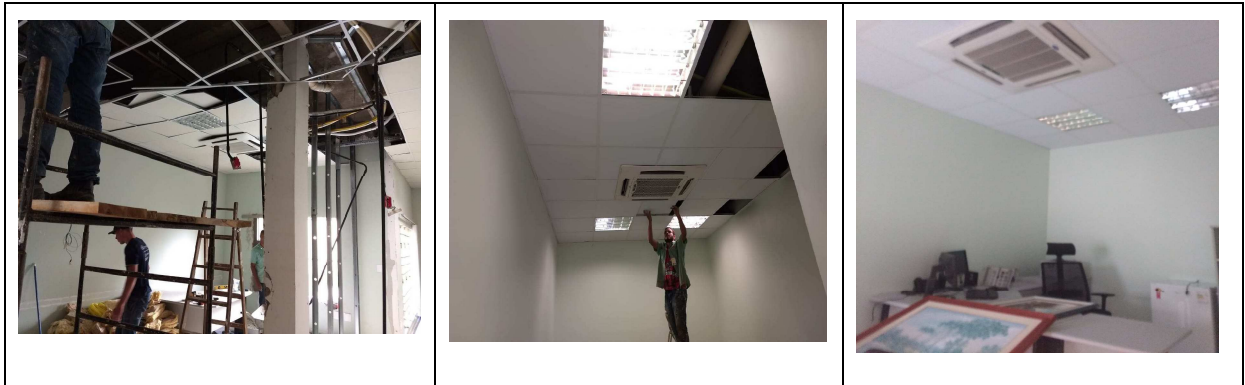

Pintura interna e externa: Hall recepção, hall banheiros públicos, testada das marquises e baldrames sob o gradil, além da pintura do piso de poço de luz e vasos de plantas.

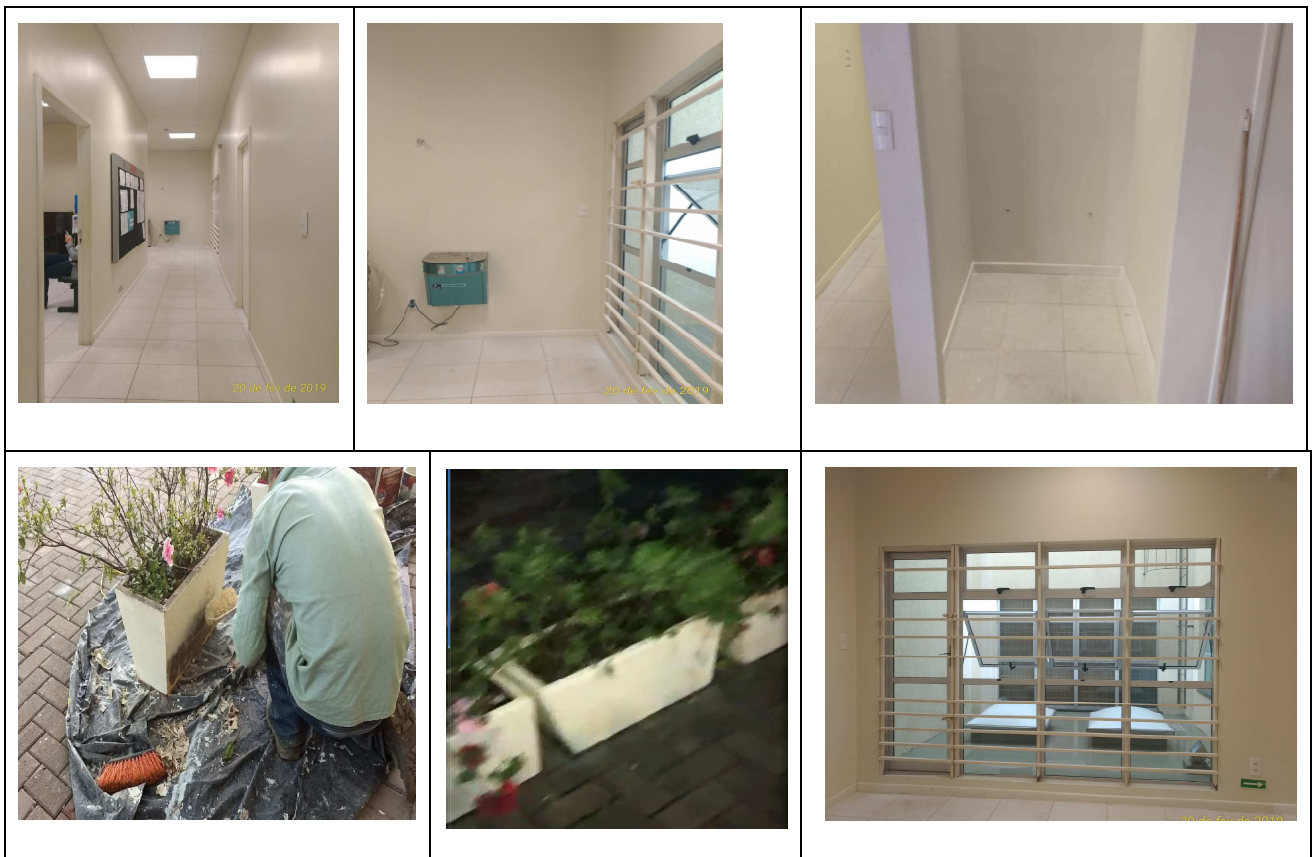



Total financeiro executado no item <b>ITENS A SEREM ADITIVADOS- EXISTENTES EM PLANILHA</b>	R\$ 6664,64 (100% do total em planilha)
	R\$ 6664,64 acumulado (100% do total em planilha)

## II. ITENS A SEREM ADITIVADOS - NÃO EXISTENTES EM PLANILHA

Foi executado a demolição de pavimento Intertravado, de forma manual com reaproveitamento e a reinstalação na calçada próximo a arvores em dois pontos e remoção de pavimento Intertravado em toda a testada para instalação de piso tátil.





**TRIBUNAL REGIONAL DO TRABALHO 9ª REGIÃO**  
**Secretaria de Engenharia e Arquitetura**  
**FISCALIZAÇÃO DE OBRAS DE PATO BRANCO - ADITIVO**



Total financeiro executado no item <b>ITENS A SEREM ADITIVADOS - NÃO EXISTENTES EM PLANILHA</b>	R\$ 2462,40 (100% do total em planilha)
	R\$ 2462,40 acumulado (100% do total em planilha)

### **III.ITENS A SEREM GLOSADOS:**

Foi glosado o item adequação da calçada externa, por ter sido considerado no projeto calçada em concreto, e no local haver paver. Além da complementação após a instalação do piso tátil, caso a calçada fosse em concreto.

A pintura da parede lateral esquerda da escada, onde foi instalado o corrimão, foi suprimida em detrimento de outras pinturas externas pedidas pelo diretor.

O equipamento de ar condicionado Split, foi suprimido devido existir um equipamento cassete no ambiente .Inclusive o dreno foi glosado.

Total financeiro executado no item <b>ITENS A SEREM GLOSADOS:</b>	R\$ 6784,01 (100,00% do total em planilha)
	R\$ 6784,01 acumulado (100,00% do total em planilha)



## **II. DAS CONSIDERAÇÕES FINAIS**

Considerando-se que os serviços incluídos nesta medição foram executados de acordo com o especificado e de acordo com os percentuais levantados conforme planilha em anexo, a comissão de fiscalização não vê óbice quanto à liberação do pagamento referente a esta medição.

## **III. DOS ANEXOS**

- Relatório fotográfico;
- Planilha medição aditivo;
- CNDs

Curitiba, 26 de Fevereiro de 2019.

---

Anadelia Trentini Campara  
Fiscal PO 63/2018

---

Claudia Freda Dal Piva  
Fiscal PO 63/2018

---

José Luiz Cartolari  
Fiscal PO 63/2018

---

Regina Ciscato de Lima  
Fiscal PO 63/2018