



RELATÓRIO FOTOGRÁFICO – 8ª MEDIÇÃO

OBRA: ADEQUAÇÃO DO IMÓVEL QUE ABRIGA O ARQUIVO GERAL E O ALMOXARIFADO DO TRIBUNAL REGIONAL DO TRABALHO DO PARANÁ - CONTRATO 043/2018 - PO 42/2018.

CONTRATADA: HAVELI SERVIÇOS ESPECIALIZADOS EIRELI EPP

Considerando a instituição da Comissão de Recebimento e Fiscalização das ADEQUAÇÕES DO IMÓVEL QUE ABRIGA O ARQUIVO GERAL E O ALMOXARIFADO DO TRIBUNAL REGIONAL DO TRABALHO DO PARANÁ - CONTRATO 043/2018 - PO 42/2018, objeto do Contrato Nº 43/2018, PO 42/2018, com efeitos através do despacho exarado pela Sra. Ordenadora da Despesa, os componentes abaixo elencados apresentam o relatório fotográfico das vistorias realizadas, que tiveram como objetivo a fiscalização dos serviços executados pela Contratada, no período de 12/04/2019 até 11/05/2019 (oitava etapa).

SERVIÇOS

1.0 ADMINISTRAÇÃO DE OBRAS E SERVIÇOS INICIAIS



Figura 01: Retirada do container utilizado na obra.

2.0 DEMOLIÇÕES E INSTALAÇÕES DO CANTEIRO DE OBRAS



Figura 02: Remoção do Tecnogram

3.0 FUNDAÇÕES E ESTRUTURAS



Figura 03: Pilares do muro de divisa.



Figura 04 - Vigas de concreto do muro de divisa.

4.0 TRATAMENTO DE TRINCAS PAREDE DIVISA DOS FUNDOS.



Figuras 05 - Preenchimento de trincas.

5.0 PISOS EXTERNOS E INTERNOS.



Figuras 06 - Assentamento de revestimento cerâmico na plataforma e rampa.



Figura 07 - Rodapés na plataforma e rampa.





Figura 08 - Piso TecnoGram assentado em vários pontos do almoxarifado.

6.0 PAREDES E PAINÉIS

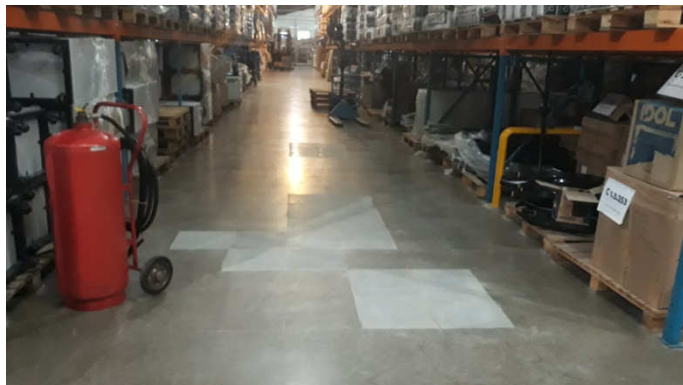
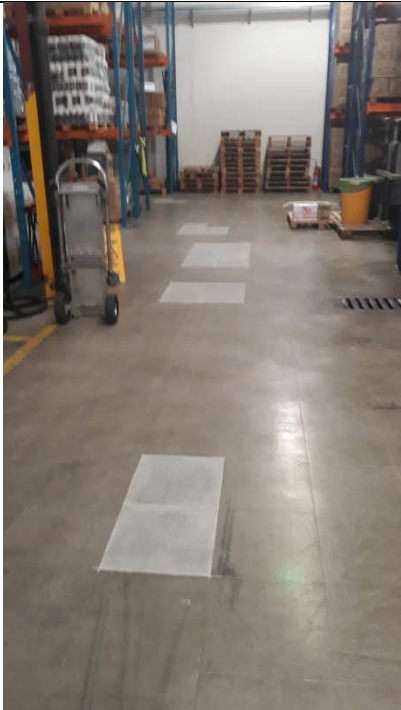

Figura 09 - Alvenaria para construção do muro.

7.0 REVESTIMENTOS



Figura 10 - Chapisco e argamassa no muro da divisa.

8.0 INSTALAÇÕES SANITÁRIAS

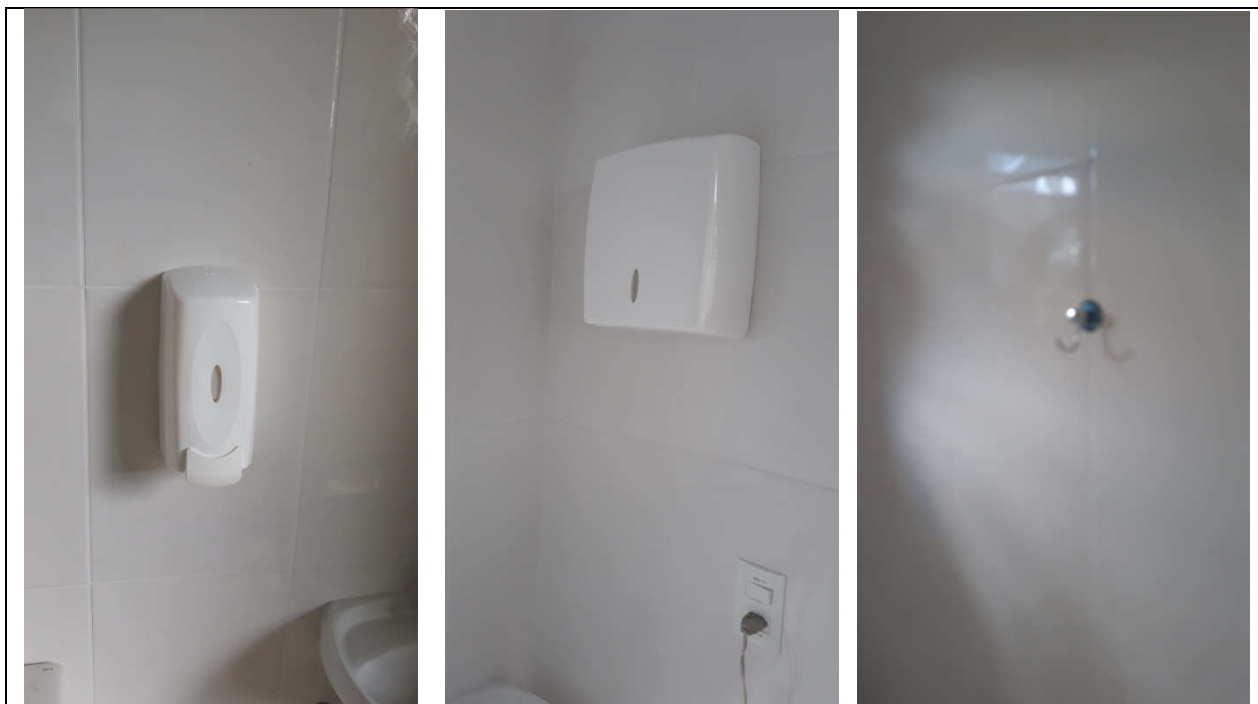

Figuras 11 - Saboneteira, dispenser e toalheiro tipo gancho.



Figuras 12 - Espelhos nos sanitários.

9.0 ESQUADRIAS.



Figura 13 - Guarda corpo instalado.





Figuras 14 - Corrimãos e guarda-corpos das escadas da guarita e Área de Vivência.

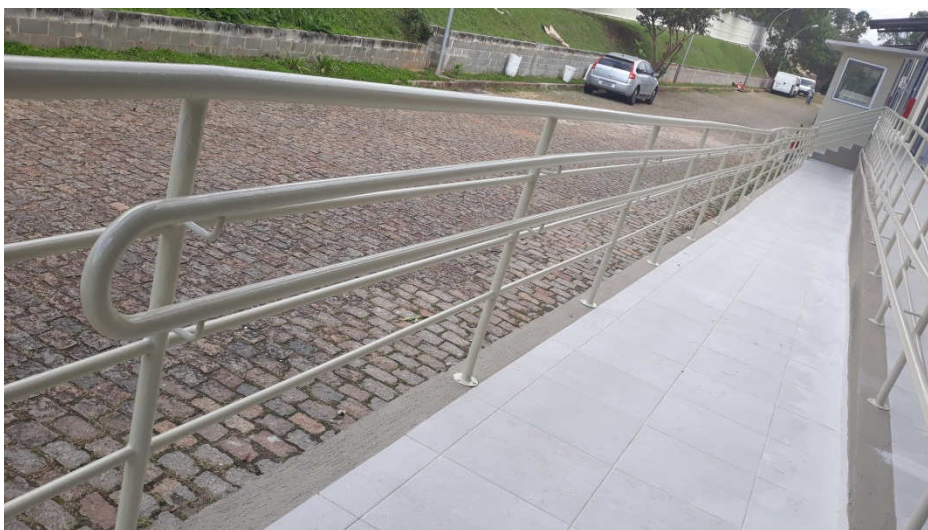

Figuras 15 - Corrimãos das rampas e escadas.



TRIBUNAL REGIONAL DO TRABALHO 9ª REGIÃO
Secretaria de Engenharia e Arquitetura





Figuras 16 - Concertina sobre os grados e os muros.



Figura 17 - Porta em alumínio entre as Docas 2 e 3.



Figura 18 - Portão em alumínio e portão em tela do Malote/Arquivo



Figura 19 - Vidros fixos reinstalados na Sala do Arquivo

11.0 PINTURAS



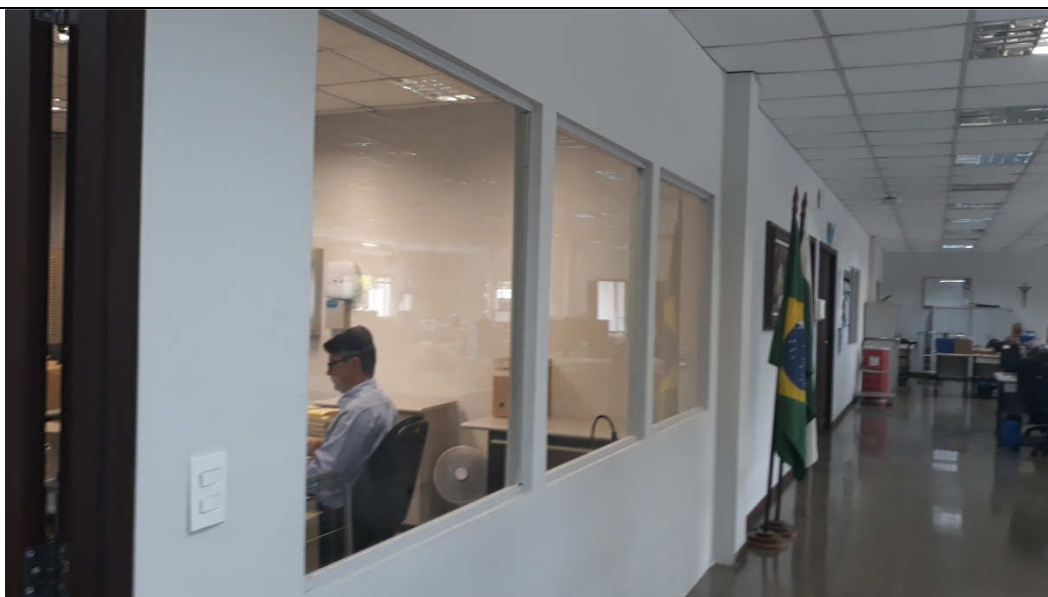

Figura 20 - Pintura nos guarda corpos.





Figuras 21 - Pintura a óleo brilhante cor vermelha..

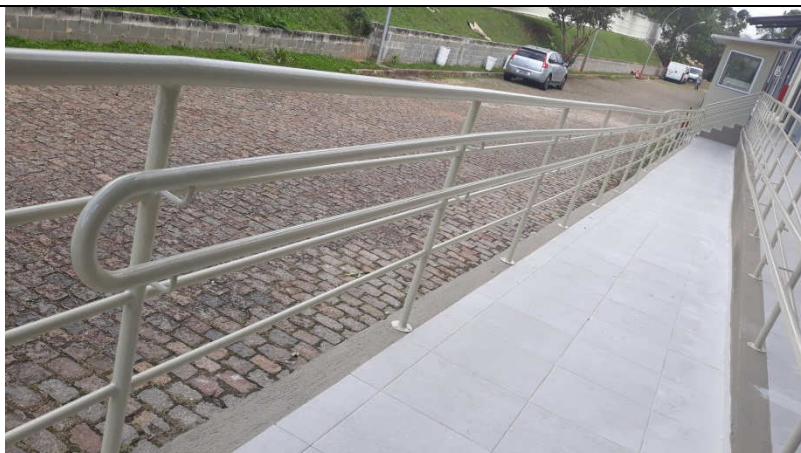
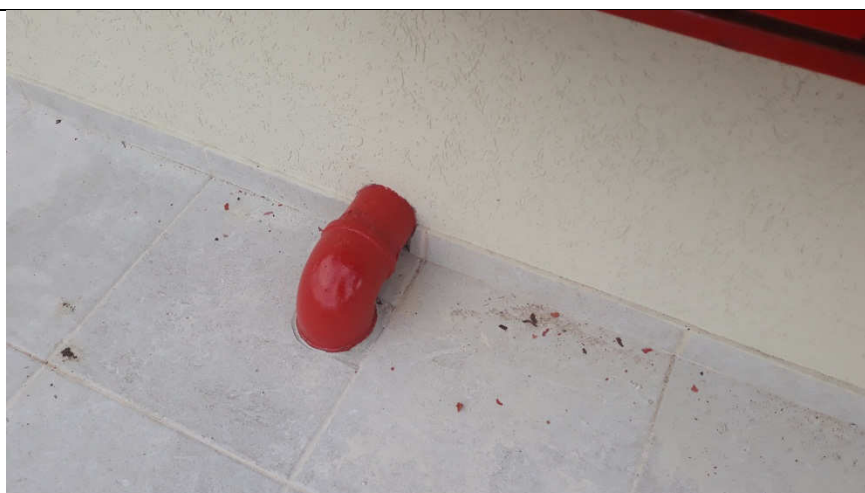



Figuras 22 - Pinturas nos muros externos.

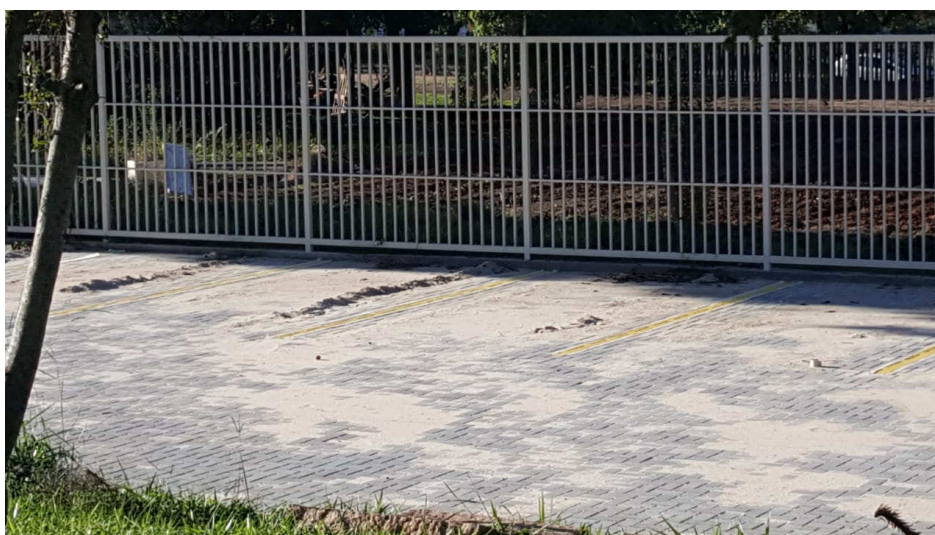
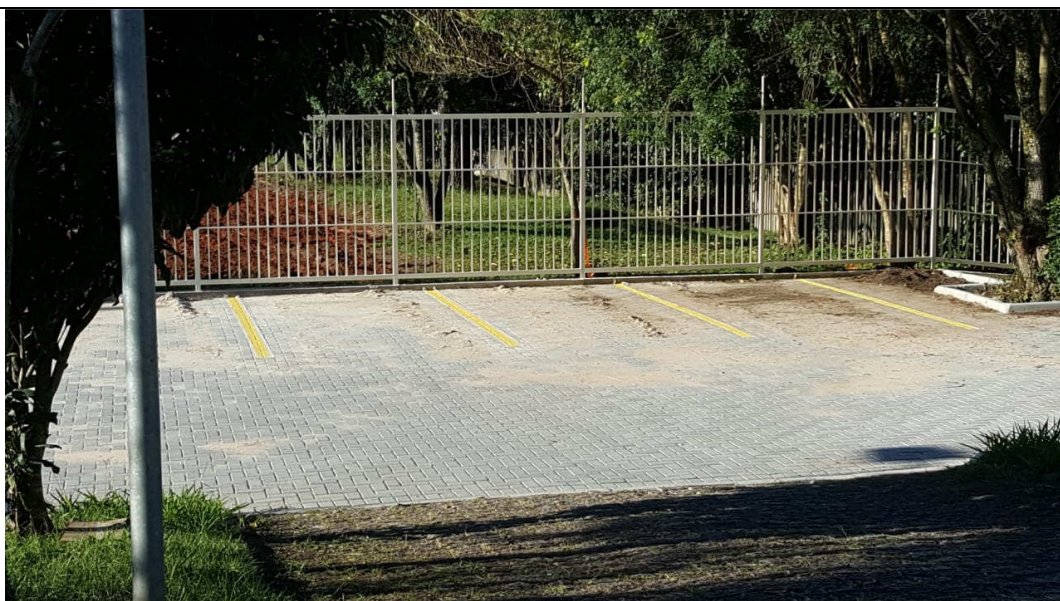

Figuras 23 - Pinturas nas vagas do estacionamento.

12. SERVIÇOS COMPLEMENTARES.





Figura 24 - Limpeza nos taludes.

Curitiba, 16 de maio de 2019.

Anadélia Trentini Campara
Comissão de Fiscalização - Contrato nº 43/2018

Cláudia Freda Soares Dal Piva
Comissão de Fiscalização - Contrato nº 43/2018

Carlos Henrique Siwek
Comissão de Fiscalização - Contrato nº 43/2018