

RELATÓRIO FOTOGRÁFICO – 5ª MEDIÇÃO

OBRA: EXECUÇÃO DE OBRA DE ADEQUAÇÕES NO IMÓVEL DO FÓRUM TRABALHISTA DE CASCAVEL.

CONTRATADA: HMA CONSTRUÇÕES CIVIS LTDA.

Considerando a instituição da Comissão de Recebimento e Fiscalização da ***EXECUÇÃO DE OBRA DE ADEQUAÇÕES NO IMÓVEL DO FÓRUM TRABALHISTA DE CASCAVEL***, objeto do Contrato Nº 15/2019, PO 20/2019, PROAD 146/2019, com efeitos através do despacho exarado pela Sra. Ordenadora da Despesa, os componentes abaixo elencados apresentam o relatório fotográfico das vistorias realizadas, que tiveram como objetivo a fiscalização dos serviços executados pela Contratada, no período de 19/11/2019 (data da 4ª Medição) até 03/12/2019 (data da 5ª Medição).

I.17. 2º TERMO ADITIVO.



Figura 01C: Grelha Metálica - estacionamento.



Figura 02C: Grelha Metálica - estacionamento.



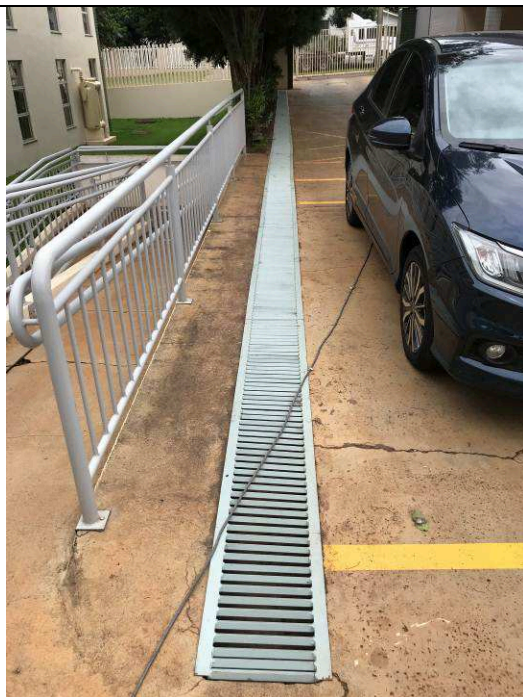
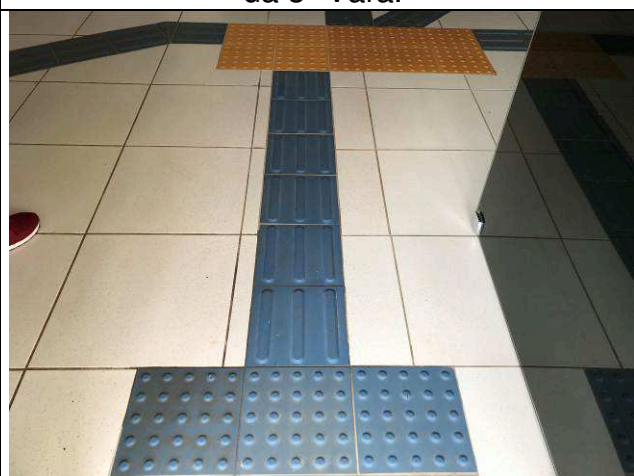
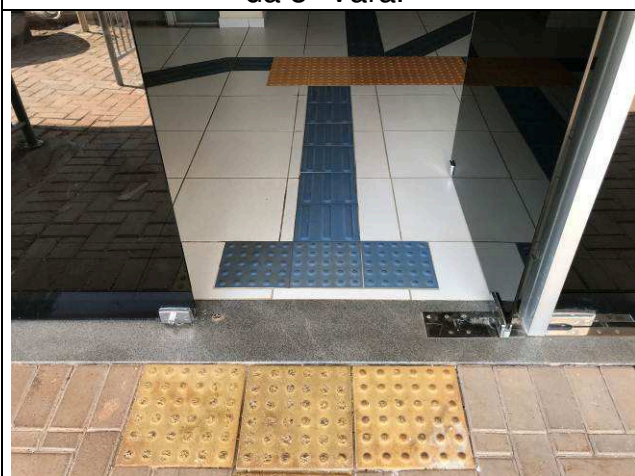

Figura 07C: Piso Tátil - Hall de entrada.



Figura 08C: Piso Tátil - Calçada.

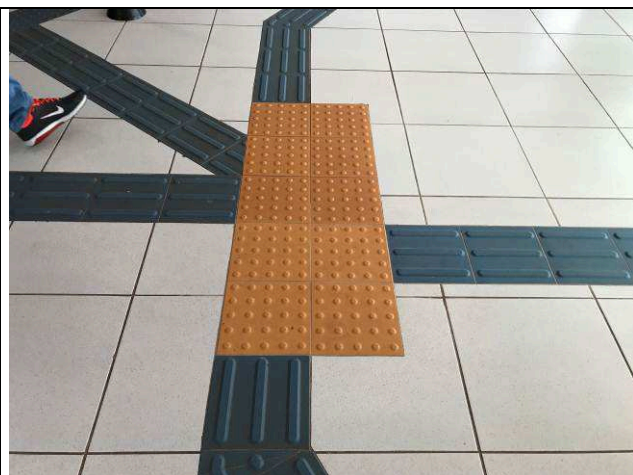

Figura 09C: Retirada das luminárias para limpeza e troca de lâmpadas - Setorial.



Figura 10C: Limpeza das luminárias - Setorial.



Figura 11C: Lâmpadas utilizadas - Setorial.



Figura 12C: Troca de lâmpadas - Setorial.

I.18. 3º TERMO ADITIVO.



Figura 13C: Execução de paredes de gesso acartonado - CEJUSC.



Figura 14C: Emassamento das paredes e instalações elétricas - CEJUSC.



Figura 15C: Execução do balcão de atendimento e pintura - CEJUSC.



Figura 16C: Pintura das paredes - CEJUSC.



Figura 17C: Balcão de atendimento - CEJUSC.



Figura 18C: Balcão de atendimento - CEJUSC.

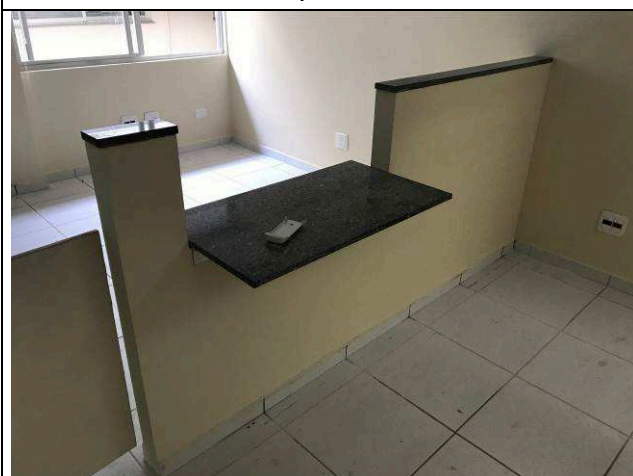

Figura 19C: Vista interna - CEJUSC.



Figura 20C: Vista interna - CEJUSC.



Figura 21C: Porta de vidro de correr interna
- CEJUSC.



Figura 22C: Porta de vidro de correr interna
- CEJUSC.



Figura 23C: Esquadria de vidro temperado realocada e reinstalada - CEJUSC.



Figura 24C: Esquadria de vidro temperado realocada e reinstalada - CEJUSC.



Figura 25C: Esquadrias de vidro temperado realocadas e reinstaladas - CEJUSC.

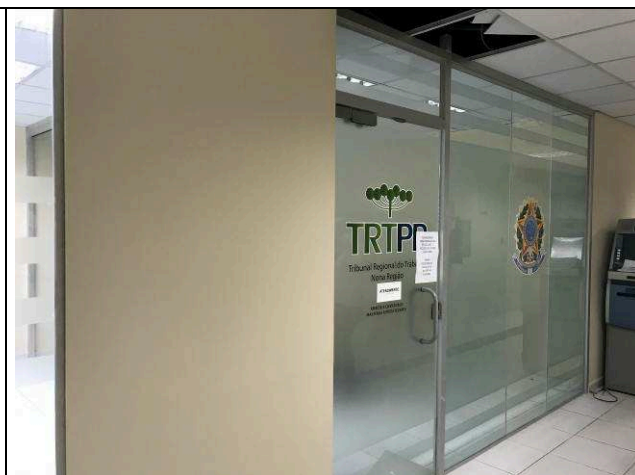

Figura 26C: Equipamento Split instalado - CEJUSC.



Figura 27C: Suporte para condensadora do equipamento split - CEJUSC.

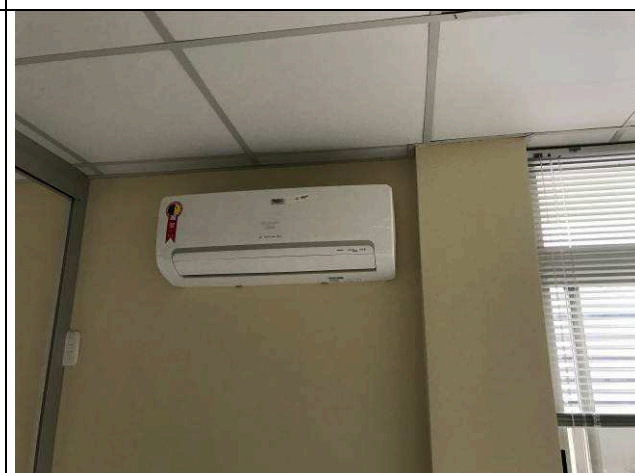

Figura 28C: Suporte para condensadora do equipamento split - CEJUSC.

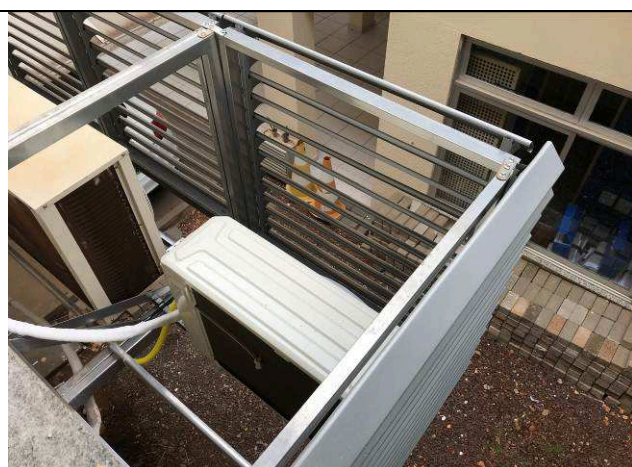

Figura 29C: Demolição de piso para rede hidráulica - VESTIÁRIOS.

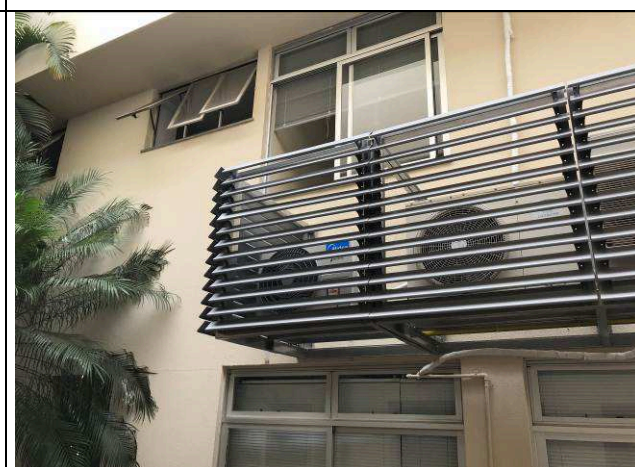

Figura 30C: Execução da rede hidráulica - VESTIÁRIOS.



Figura 31C: Execução da rede hidráulica - VESTIÁRIOS.

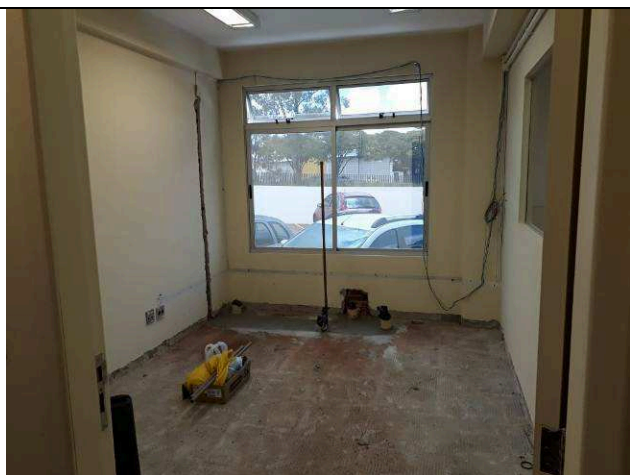

Figura 32C: Instalação do piso cerâmico - VESTIÁRIOS.



Figura 33C: Execução da rede hidráulica e instalação do piso cerâmico - VESTIÁRIOS.



Figura 34C: Caixa de passagem de esgoto - VESTIÁRIOS.

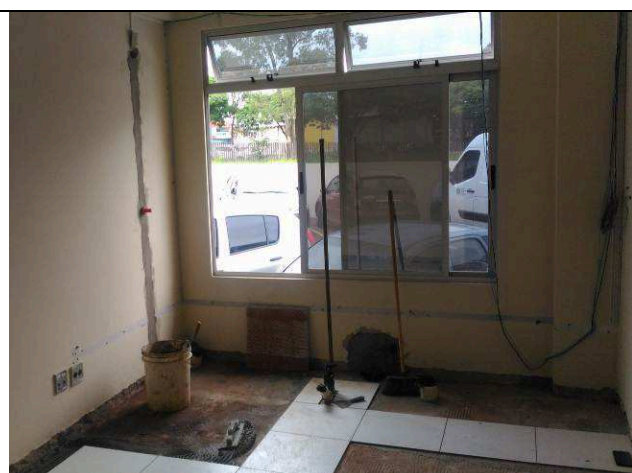

Figura 35C: Caixa de passagem de esgoto - VESTIÁRIOS.



Figura 36C: Pontos de esgoto e água fria executados - VESTIÁRIOS.

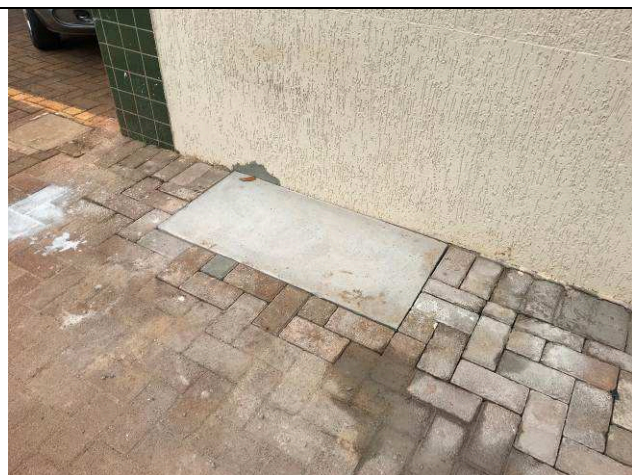

Figura 37C: Emassamento de paredes - VESTIÁRIOS.



Figura 38C: Montagem de forro - VESTIÁRIOS.

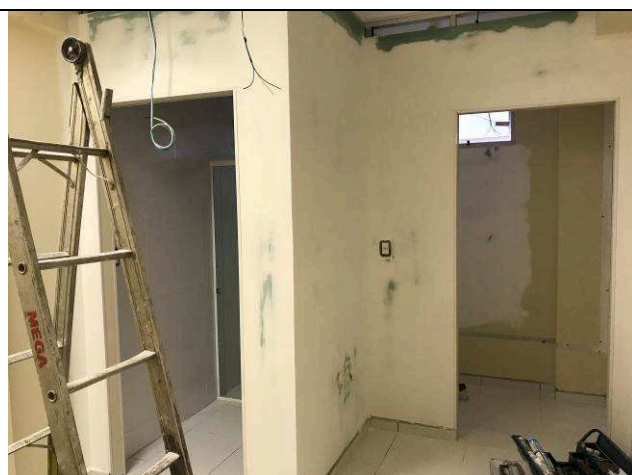

Figura 39C: Piso cerâmico - VESTIÁRIOS.



Figura 40C: Piso cerâmico - VESTIÁRIOS.



Figura 41C: Pintura das paredes - VESTIÁRIO MASCULINO.

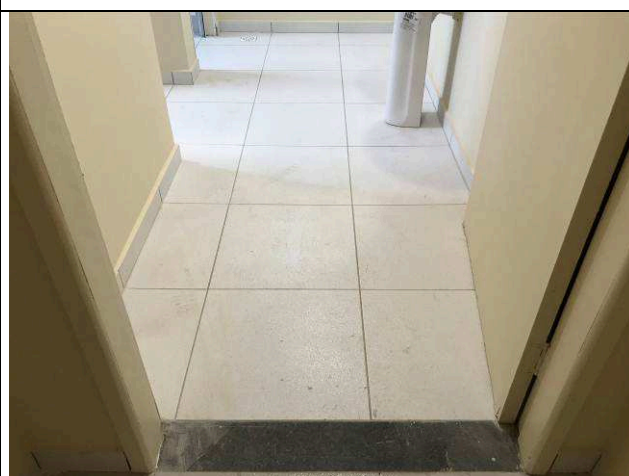

Figura 42C: Azulejos - VESTIÁRIO FEMININO.



Figura 43C: Lavatório e acessórios - VESTIÁRIO MASCULINO.



Figura 44C: Lavatório - VESTIÁRIO MASCULINO.



Figura 45C: Espelho e acessórios - VESTIÁRIO MASCULINO.



Figura 46C: Bacia sanitária - VESTIÁRIO MASCULINO.



Figura 47C: Portas de alumínio - VESTIÁRIO MASCULINO.



Figura 48C: Box e chuveiro - VESTIÁRIO MASCULINO.



Figura 49C: Lavatório e acessórios - VESTIÁRIO FEMININO.



Figura 50C: Bacia sanitária - VESTIÁRIO FEMININO.



Figura 51C: Torneira com fechamento automático - VESTIÁRIO FEMININO.

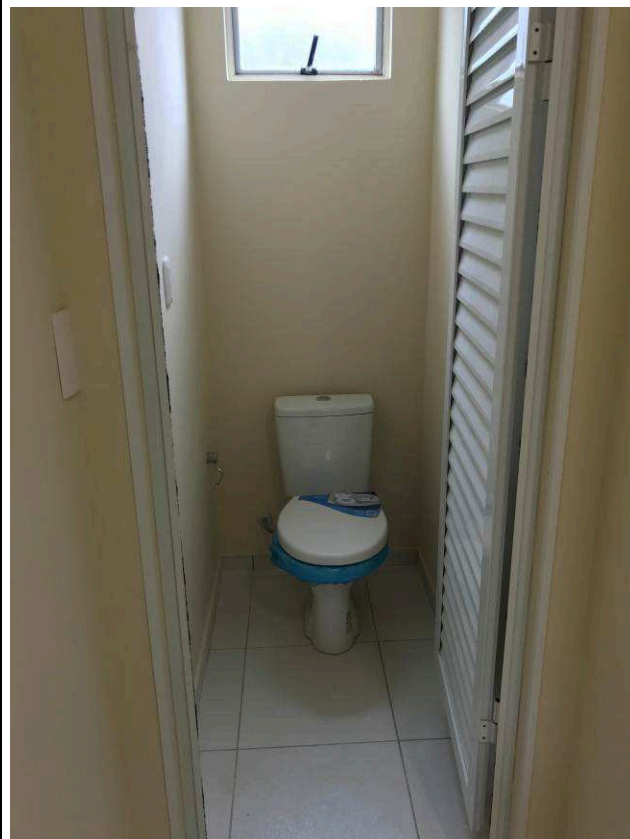

Figura 52C: Portas de alumínio - VESTIÁRIO FEMININO.



Figura 53C: Forro modular - VESTIÁRIO MASCULINO.



Figura 53C: Forro modular - VESTIÁRIO FEMININO.

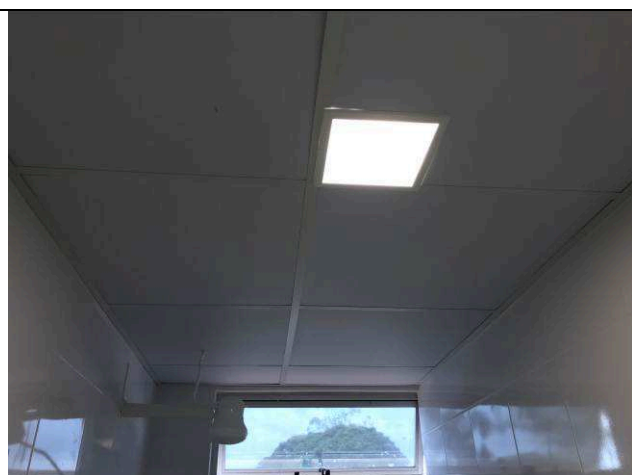

Figura 55C: Forro modular - VESTIÁRIO FEMININO.

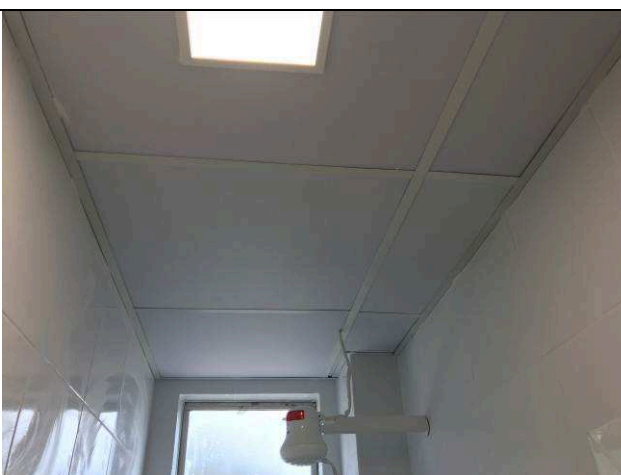

Figura 56C: Caçambas para remoção de entulhos.



Figura 57C: Forro modular instalado - Sala site.



Figura 58C: Forro modular instalado - Escada do Fórum.

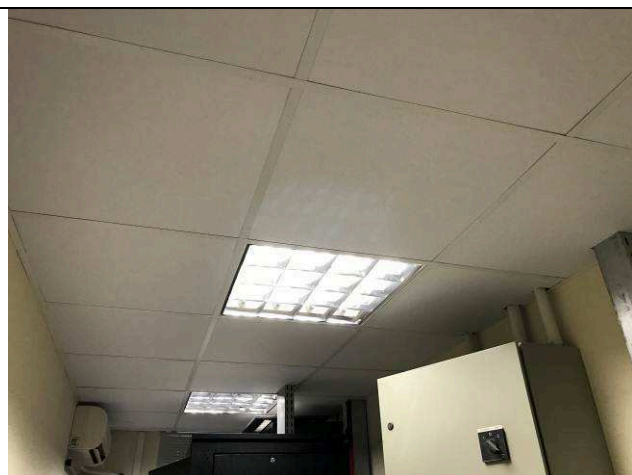

Figura 59C: Forro modular instalado - Escada Setorial.



Figura 60C: Forro modular instalado - Banheiro PNE térreo da Setorial.



Figura 61C: Instalações elétricas e cabeamento - CEJUSC

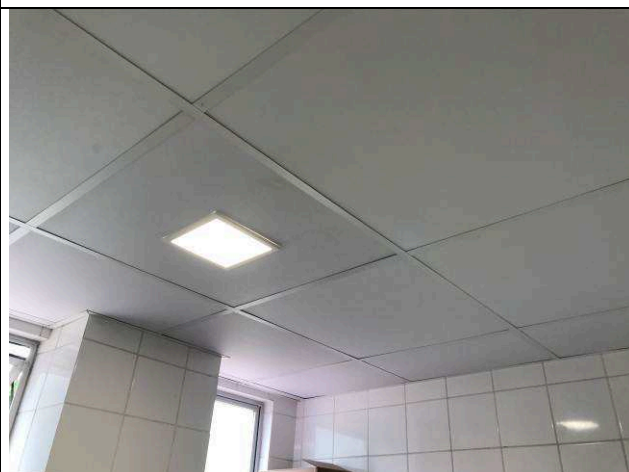

Figura 62C: Instalações elétricas e cabeamento - CEJUSC



Figura 63C: Instalações elétricas e cabeamento - CEJUSC



Figura 64C: Instalações elétricas e cabeamento - CEJUSC

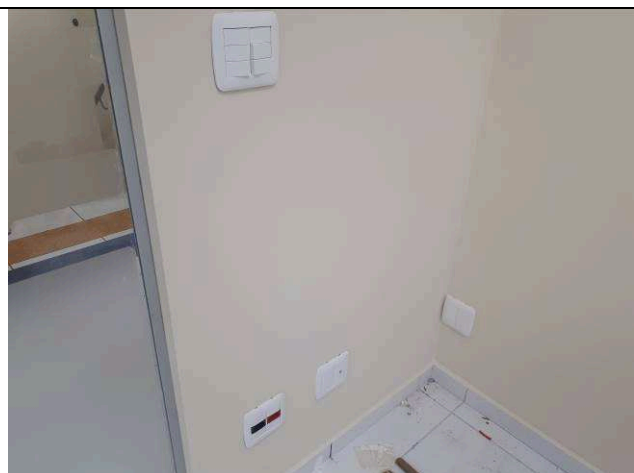

Figura 65C: Instalações elétricas e cabeamento - CEJUSC

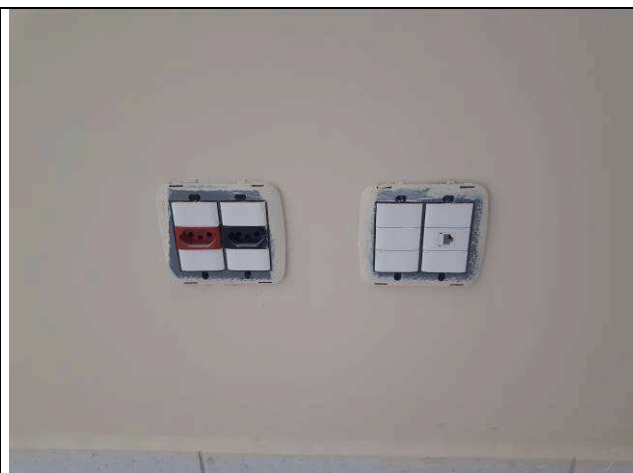

Figura 66C: Instalações elétricas - iluminação - CEJUSC

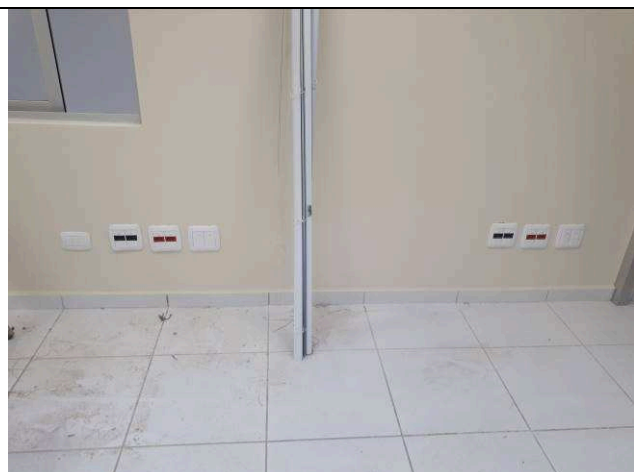

Figura 67C: Instalações elétricas - iluminação - CEJUSC



Figura 68C: Instalações elétricas - iluminação - CEJUSC



Figura 69C: Instalações elétricas -
iluminação - Sala técnica

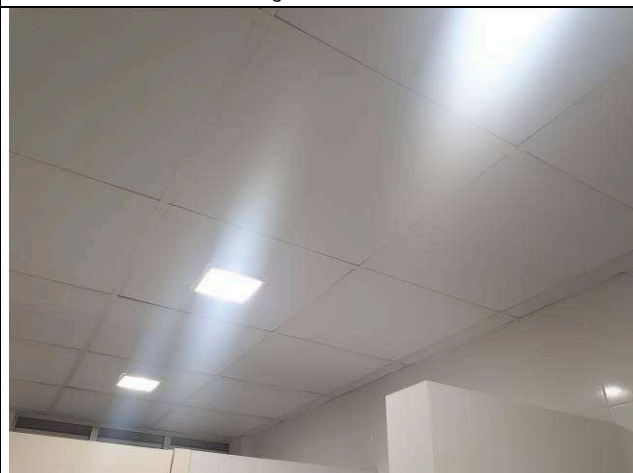

Figura 70C: Instalações elétricas -
iluminação - escadaria

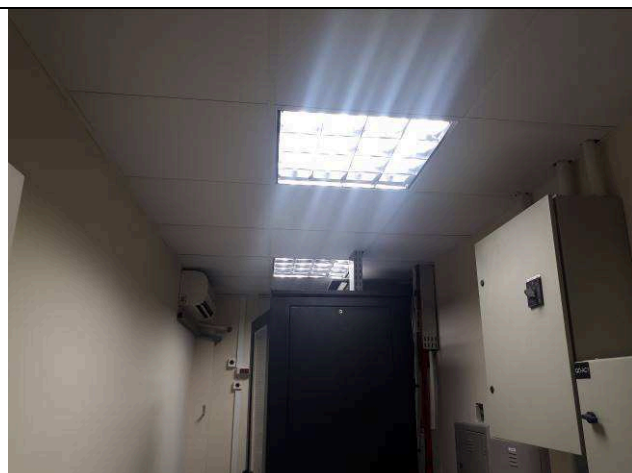

Figura 71C: Instalações elétricas - quadro
elétrico QDFL3 - Setorial

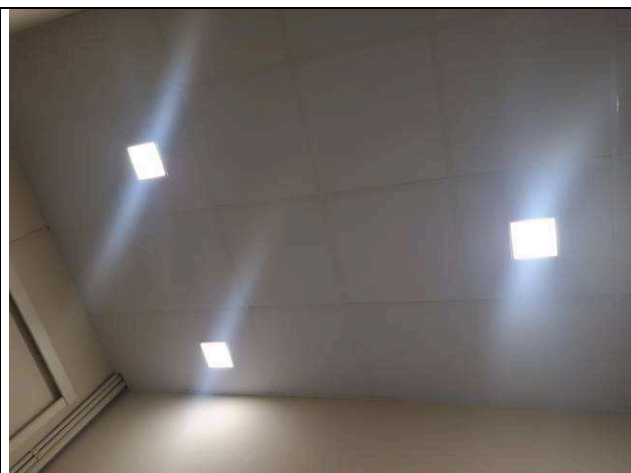

Figura 72C: Instalações elétricas - quadro
elétrico QDFL3 - Setorial

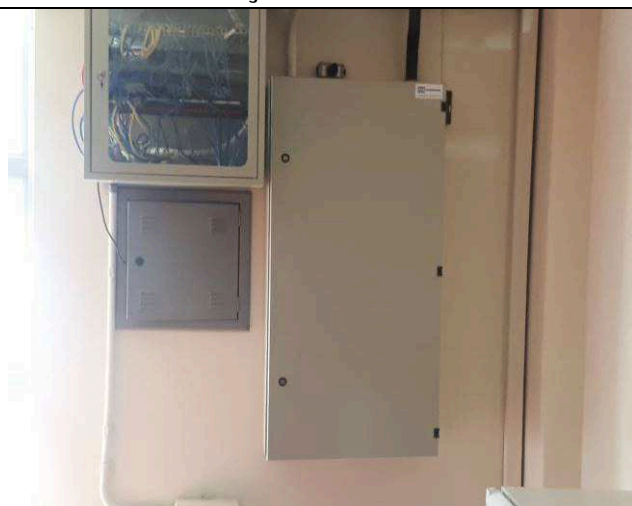

Figura 73C: Instalações elétricas - quadro
elétrico QDFL3 - Setorial



Figura 74C: Instalações elétricas - quadro
elétrico QDFL3 - Setorial

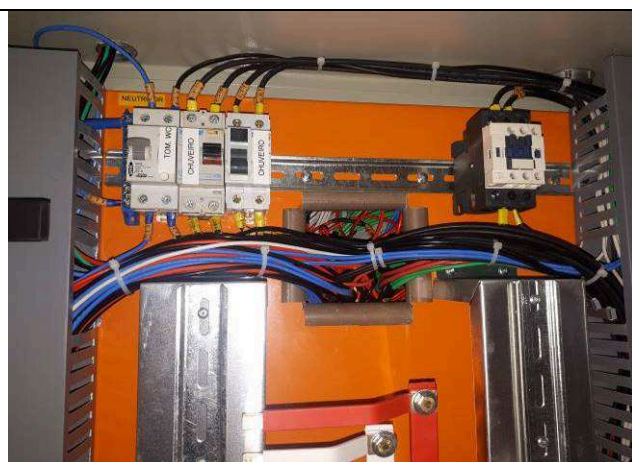

Figura 75C: Instalações elétricas - quadro elétrico QDFL3 - Setorial



Figura 76C: Instalações elétricas - circuitos vestiários - Setorial

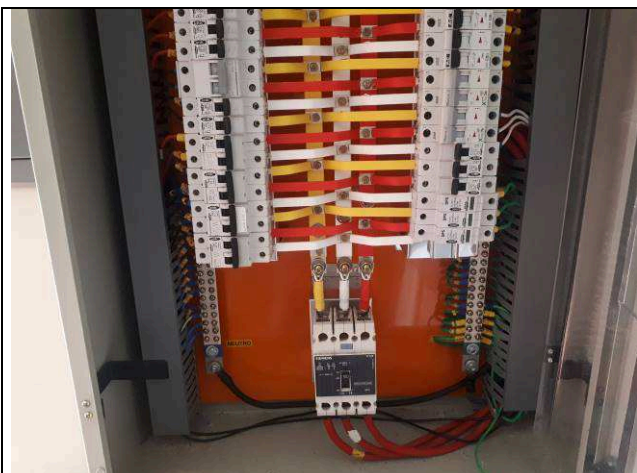

Figura 77C: Instalações elétricas - circuitos vestiários - Setorial



Figura 78C: Instalações elétricas - circuitos vestiários - Setorial

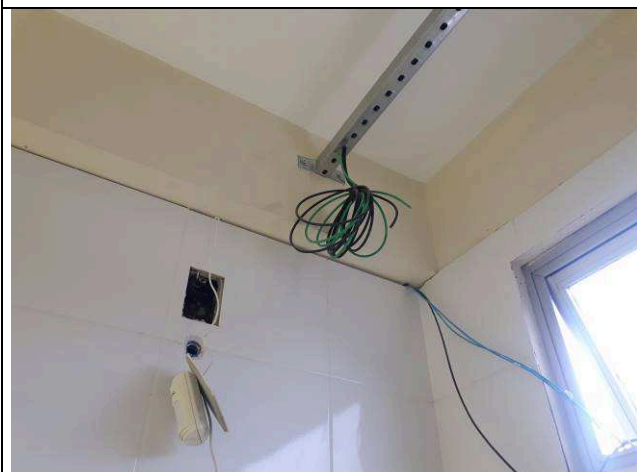

Figura 79C: Instalações elétricas - circuitos vestiários - Setorial



Figura 80C: Instalações elétricas - iluminação vestiários - Setorial



Figura 81C: Instalações elétricas -
iluminação e chuveiro vestiários - Setorial

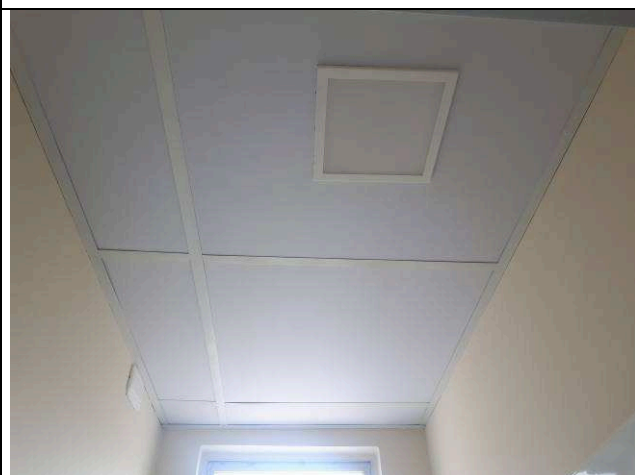

Figura 82C: Instalações elétricas -
iluminação vestiários - Setorial



Figura 83C: Instalações elétricas -
iluminação e chuveiro vestiários - Setorial



Figura 84C: Instalações elétricas -
iluminação vestiários - Setorial

Curitiba, 12 de dezembro de 2019.

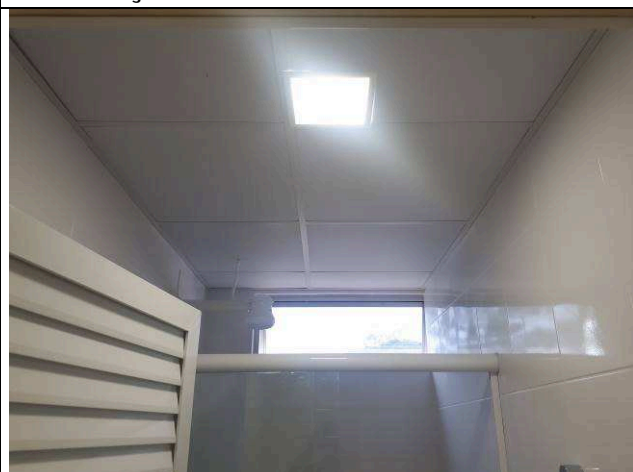
Arnaldo Nascimento de Souza
Membro

Carlos Henrique Siwek
Membro

Kelvi Leandro da Silva
Membro