

RELATÓRIO FOTOGRÁFICO – 19ª MEDIÇÃO

OBRA: EXECUÇÃO DE OBRA DE REFORMA DO IMÓVEL PARA O FÓRUM TRABALHISTA DE CURITIBA.

CONTRATADA: FORTALLEZA ENGLIN LTDA.

Considerando a instituição da Comissão de Recebimento e Fiscalização da **EXECUÇÃO DE OBRA DE REFORMA DO IMÓVEL PARA O FÓRUM TRABALHISTA DE CURITIBA**, objeto do Contrato Nº 9/2018, CP 01/2017, com efeitos através do despacho exarado pela Sra. Ordenadora da Despesa, os componentes abaixo elencados apresentam o relatório fotográfico das vistorias realizadas, que tiveram como objetivo a fiscalização dos serviços executados pela Contratada, no período de 06/09/2019 até 06/10/2019 (19 meses após início de obra).

I.11. FASE 09 - 14ª E 16ª VARA DO TRABALHO

CIVIL



Figura 1C - piso cerâmico - 16ª VT



Figura 2C - piso cerâmico - 16ª VT



Figura 3C - piso cerâmico - 16ª VT



Figura 4C - paredes dry-wall - 16ª VT



Figura 5C - paredes dry-wall - 16ª VT



Figura 6C - requadros aberturas vãos - 16ª VT



Figura 7C - portas acústicas - 16ª VT



Figura 8C - portas madeira compensada lisa - 16ª VT



Figura 9C - porta vidro temperado - painéis fixos - balcão de atendimento - 14ª VT



Figura 10C - forro - 14ª VT



Figura 11C - forro acústico - 14ª VT



Figura 12C - cortineiros - 14ª VT



Figura 13C - rodapés - 14ª VT

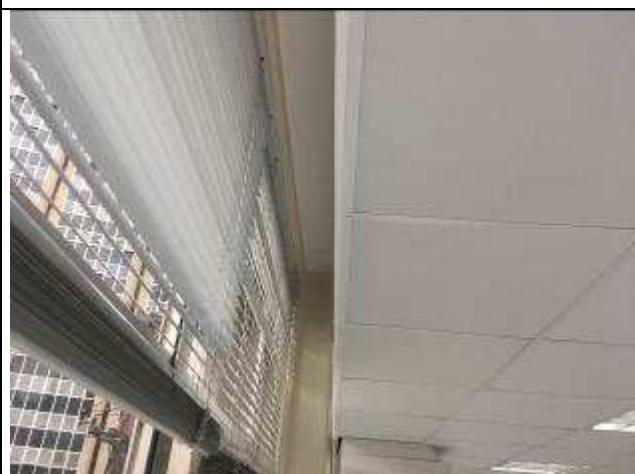

Figura 14C - pintura portas - 14ª VT



Figura 15C - pintura portas - 14ª VT



Figura 16C - pintura rodapés - 14ª VT

ELÉTRICA

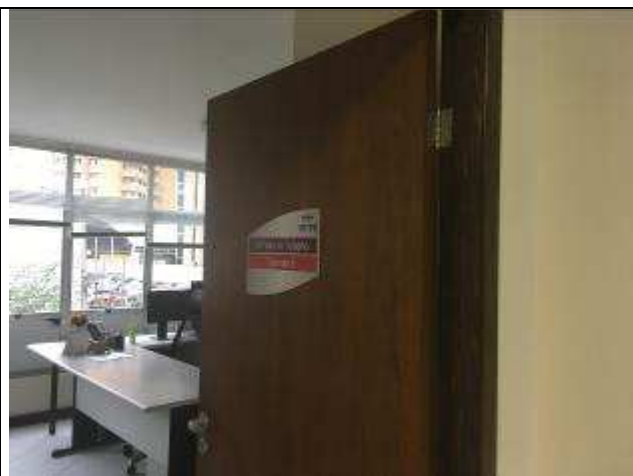

Figura 01E - infraestrutura 16ª VT



Figura 02E - infraestrutura 16ª VT



Figura 03E - quadro elétrico comum 16ª VT



Figura 04E - quadro elétrico estabilizado 16ª VT



Figura 05E - instalações 14ª VT



Figura 06E - instalações 14ª VT



Figura 07E - instalações 14ª VT



Figura 08E - instalações 14ª VT



Figura 09E - instalações elétricas 14ª VT

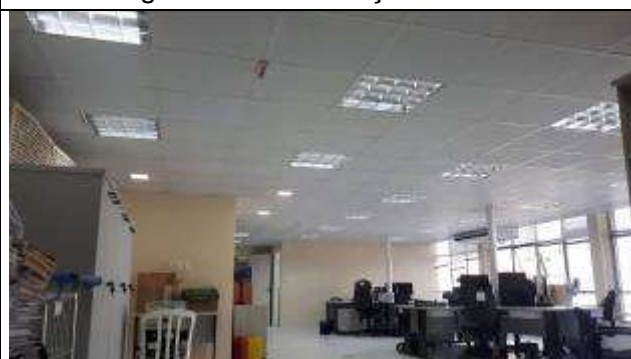

Figura 10E - instalações sala audiências 14ª VT



Figura 11E - instalações elétricas e lógicas 14ª VT



Figura 12E - instalações lógicas 14ª VT



Figura 13E - instalações lógicas 14ª VT



Figura 14E - instalações lógicas 14ª VT

I.12. FASE 10 - 13ª E 15ª VARA DO TRABALHO

CIVIL



Figura 17C - porta vidro temperado - painéis fixos - 13ª VT



Figura 18C - porta vidro temperado - painéis fixos - 15ª VT



Figura 19C - forro - 13ª VT



Figura 20C - forro acústico - 13ª VT



Figura 21C - forro - 15ª VT



Figura 22C - forro acústico - 15ª VT



Figura 23C - envelopamento redes frigorígenas
- 13ª VT



Figura 24C - envelopamento redes frigorígenas
- 15ª VT



Figura 25C - rodapés - 13ª VT



Figura 26C - rodapés - 15ª VT



Figura 27C - Pintura - 13ª VT



Figura 28C - Pintura - 13ª VT



Figura 29C - Pintura - 15ª VT



Figura 30C - Pintura - 15ª VT

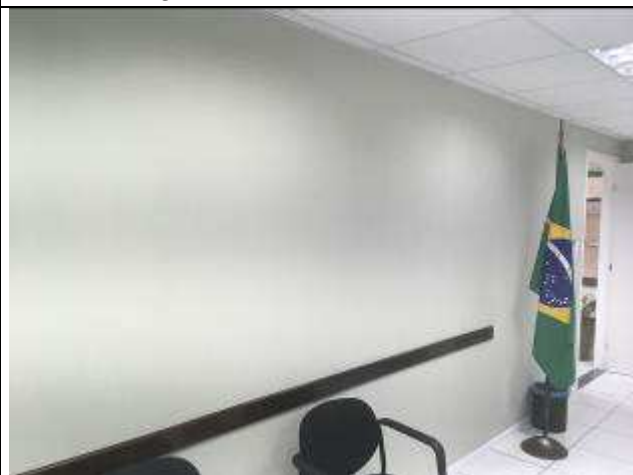

Figura 31C - pintura guarda-corpo - escada



Figura 32C - pintura dutos de insuflamento e exaustão



Figura 33C - pintura portas - 13ª VTs



Figura 34C - pintura portas - 15ª VT

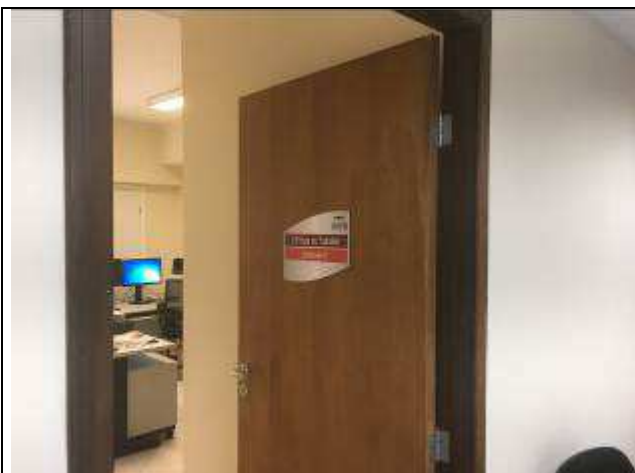

Figura 35C - pintura rodapés - 13ª VT



Figura 36C - pintura rodapés - 15ª VT



Figura 37C - protetores reinstalados - 13ª VTs



Figura 38C - protetores reinstalados - 13ª VT



Figura 39C - protetores reinstalados - 15ª VT

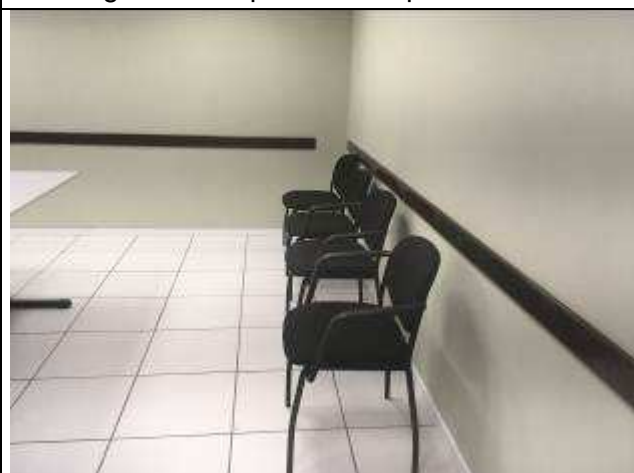

Figura 40C - protetores reinstalados - 15ª VT



Figura 41C - Splits - 13ª VTs



Figura 42C - Splits - 13ª VT



Figura 43C - Splits - 15ª VT



Figura 44C - Splits - 15ª VT



Figura 45C - dutos insuflamento e exaustão - hall 13ª e 15ª VTs



Figura 46C - dutos insuflamento e exaustão - hall 13ª e 15ª VTs

ELÉTRICA



Figura 15E - instalações 13ª VT



Figura 16E - instalações 13ª VT



Figura 17E - instalações 13ª VT



Figura 18E - instalações 13ª VT



Figura 19E - instalações lógicas 13ª VT



Figura 20E - instalações lógicas 13ª VT



Figura 21E - interruptores 13ª VT



Figura 22E - caixas de piso 13ª VT



Figura 23E - instalações 15ª VT



Figura 24E - instalações sala audiências 15ª VT



Figura 25E - instalações sala audiências 15ª VT



Figura 26E - iluminação 15ª VT



Figura 27E - iluminação 15ª VT



Figura 28E - sonorização 13ª e 15ª VT



Figura 29E - sonorização 13ª e 15ª VT



Figura 30E - sonorização 13ª e 15ª VT

Curitiba, 18 de outubro de 2019.

Benedy Antunes de Oliveira
Membro

José Luiz Cartolari
Membro

Carlos Henrique Siwek
Membro