

RELATÓRIO FOTOGRÁFICO – 18ª MEDIÇÃO

OBRA: EXECUÇÃO DE OBRA DE REFORMA DO IMÓVEL PARA O FÓRUM TRABALHISTA DE CURITIBA.

CONTRATADA: FORTALLEZA ENGLIN LTDA.

Considerando a instituição da Comissão de Recebimento e Fiscalização da **EXECUÇÃO DE OBRA DE REFORMA DO IMÓVEL PARA O FÓRUM TRABALHISTA DE CURITIBA**, objeto do Contrato Nº 9/2018, CP 01/2017, com efeitos através do despacho exarado pela Sra. Ordenadora da Despesa, os componentes abaixo elencados apresentam o relatório fotográfico das vistorias realizadas, que tiveram como objetivo a fiscalização dos serviços executados pela Contratada, no período de 06/08/2019 até 06/09/2019 (18 meses após início de obra).

I.11. FASE 09 - 14ª E 16ª VARA DO TRABALHO

CIVIL



Figura 1C - mãos francesas para suporte das condensadoras



Figura 2C - mãos francesas para suporte das condensadoras



Figura 3C - tapumes - 16ª VT



Figura 4C - retirada de divisórias - 16ª VT



Figura 5C - demolição de pisos - 16ª VT



Figura 6C - retirada de esquadrias - 16ª VT



Figura 7C - pisos cerâmicos instalados - 14ª VT



Figura 8C - pisos cerâmicos instalados - 14ª VT



Figura 9C - paredes de gesso acartonado - 14ª VT



Figura 10C - paredes de gesso acartonado - 14ª VT



Figura 11C - balcão de atendimento - 14ª VT



Figura 12C - porta acústica - sala de audiências - 14ª VT



Figura 13C - porta madeira - entrada - Secretaria - 14ª VT

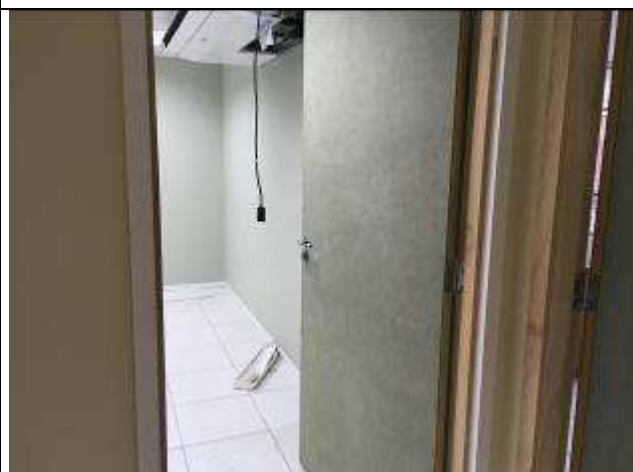

Figura 14C - forro acústico - sala de audiências - 14ª VT



Figura 15C - forro - Secretaria - 14ª VT



Figura 16C - soleiras - 14ª VT



Figura 17C - pintura - Secretaria - 14ª VT



Figura 18C - pintura - hall público - 14ª VT



Figura 19C - Equipamentos SPLIT - Secretaria - 14ª VT



Figura 20C - Equipamentos SPLIT - Gabinete Juiz - 14ª VT

ELÉTRICA



Figura 01E - retirada instalações 16ª VT



Figura 02E - retirada instalações 16ª VT



Figura 03E - infraestrutura e colunas técnicas
14ª VT



Figura 04E - infraestrutura e colunas técnicas
14ª VT



Figura 05E - infraestrutura e colunas técnicas
14ª VT



Figura 06E - infraestrutura e colunas técnicas
14ª VT



Figura 07E - caixas de piso



Figura 08E - caixas de piso



Figura 09E - cabo sonorização 14ª VT



Figura 10E - cabo sonorização 14ª VT



Figura 11E - instalações lógicas 14ª VT



Figura 12E - instalações lógicas 14ª VT



Figura 13E - instalações lógicas 14ª VT

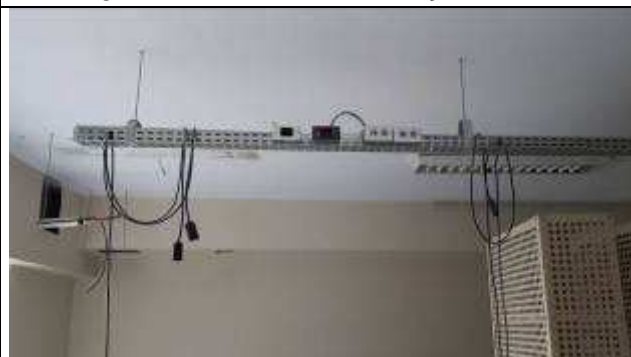

Figura 14E - instalações lógicas 14ª VT

I.12. FASE 10 - 13ª E 15ª VARA DO TRABALHO

CIVIL



Figura 21C - piso cerâmico - 13ª VT



Figura 22C - piso cerâmico - 15ª VT

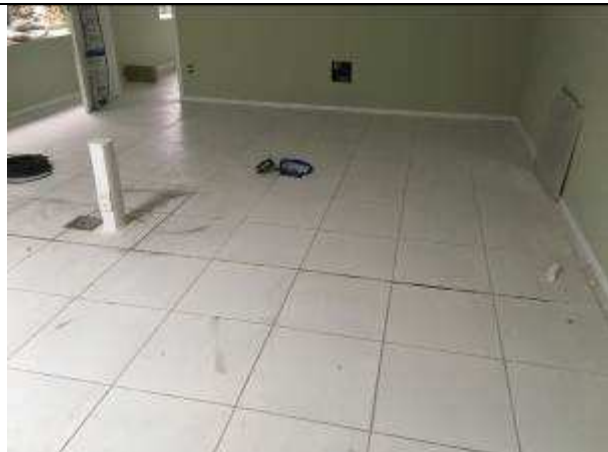

Figura 23C - paredes - 15ª VT



Figura 24C - paredes - 13ª VT



Figura 25C - balcão de atendimento - 13ª VT



Figura 26C - balcão de atendimento - 15ª VT



Figura 27C - vergas e requadros - gabinete Juiz
- 13ª VT



Figura 28C - vergas e requadros - gabinete Juiz
- 15ª VT



Figura 29C - Porta acústica - sala de audiências
- 13ª VT



Figura 30C - porta de madeira - 13ª VT



Figura 31C - Porta acústica - sala de audiências
- 15ª VT



Figura 32C - porta de madeira - 15ª VT



Figura 33C - soleira - 13ª VT



Figura 34C - soleira - 15ª VT



Figura 35C - fundo selador e massa PVA - paredes - 13ª VT



Figura 36C - fundo selador e massa PVA - paredes - 15ª VT



Figura 37C - fundo selador e massa PVA - hall público - 13ª e 15ª VTs



Figura 38C - rede frigorígena - SPLITS - 13ª VT



ELÉTRICA





Figura 19E - infraestrutura 13ª e 15ª VT



Figura 20E - infraestrutura 13ª e 15ª VT

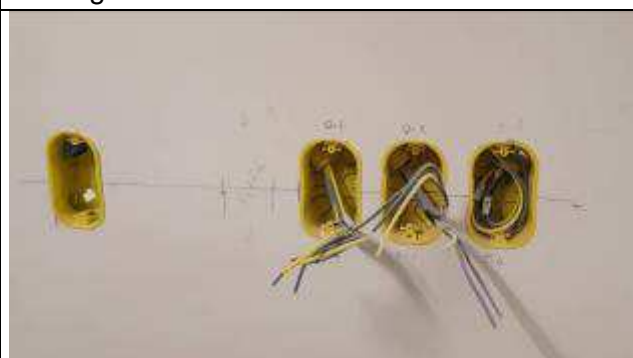

Figura 21E - caixas de piso



Figura 22E - caixas de piso



Figura 23E - cabo sonorização 13ª e 15ª VT



Figura 24E - cabo sonorização 13ª e 15ª VT



Figura 25E - instalações lógicas 13ª e 15ª VT



Figura 26E - instalações lógicas 13ª e 15ª VT



Figura 27E - instalações lógicas 13ª e 15ª VT



Figura 28E - instalações lógicas 13ª e 15ª VT



Figura 29E - instalações lógicas 13ª e 15ª VT



Figura 30E - instalações lógicas 13ª e 15ª VT

I.13. CLIMATIZAÇÃO - PRUMADAS DE DRENO E PRUMADAS DE INSULFLAMENTO/EXAUSTÃO - VENTILADORES E GRELHAS

INSTALAÇÕES ELÉTRICAS.



Figura 31E: instalações frente VM400



Figura 32E: instalações frente VM400



Figura 33E: instalações frente VM400



Figura 34E: instalações frente VM400

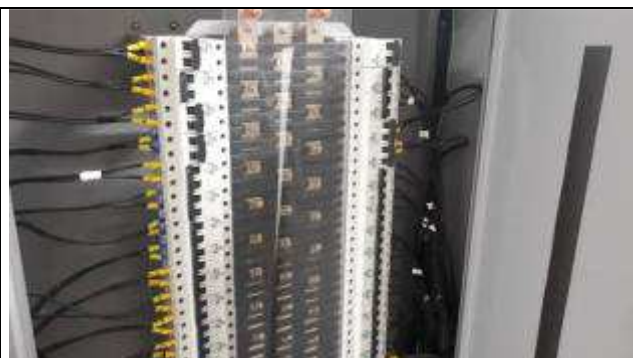

Figura 35E: instalações lateral direita VM362



Figura 36E: instalações lateral direita VM362



TRIBUNAL REGIONAL DO TRABALHO 9ª REGIÃO
Secretaria de Engenharia e Arquitetura
Fiscalização Reforma Fórum de Curitiba

Curitiba, 23 de setembro de 2019.

Benedy Antunes de Oliveira
Membro

José Luiz Cartolari
Membro

Carlos Henrique Siwek
Membro