

RELATÓRIO FOTOGRÁFICO – 6ª MEDIÇÃO

OBRA: EXECUÇÃO DE OBRA DE CONSTRUÇÃO DO IMÓVEL PARA A VARA DO TRABALHO DE DOIS VIZINHOS

CONTRATADA: CONSTRUTORA DINÂMICA LTDA

Considerando a instituição da Comissão de Recebimento e Fiscalização da **EXECUÇÃO DE OBRA DE CONSTRUÇÃO DO IMÓVEL PARA A VARA DO TRABALHO DE DOIS VIZINHOS**, objeto do Contrato Nº 81/2018, TP 03/2018, com efeitos através do despacho exarado pela Sra. Ordenadora da Despesa, os componentes abaixo elencados apresentam o relatório fotográfico das vistorias realizadas, que tiveram como objetivo a fiscalização dos serviços executados pela Contratada, no período de 12/07/2019 até 20/08/2019 (data da 6ª Medição).

MOVIMENTO DE TERRA



Figura 01C: Valas abertas para instalação de tubulações pluviais e de esgoto - fundos do imóvel



Figura 02C: Valas abertas para instalação de tubulações pluviais e hidráulicas - lateral esquerda

TP 03/2018 - Contrato 81/2018 Empenho Inicial - 2018NE0002966	Relatório Fotográfico - 6ª Medição [KLS] Obra Nº 61 NAO	Página 1 de 21
--	--	----------------

SUPRAESTRUTURA



Figura 03C: Vergas e contravergas em janelas de sanitários - fundos do imóvel



Figura 04C: Vergas e contravergas em janelas da copa - fundos do imóvel



Figura 05C: Vergas em janelas - lateral esquerda



Figura 06C: Verga em porta interna - sanitário do juiz titular



Figura 07C: Vergas e contravergas em janelas da sala de audiência - frente do imóvel



Figura 08C: Vergas e contravergas em janelas da secretaria - fundos do imóvel

PAREDES E PAINÉIS



Figura 09C: Operário realizando o encunhamento da alvenaria, junto à viga de cobertura



Figura 10C: Alvenaria lateral e platibandas - lateral direita



Figura 11C: Alvenaria lateral e platibandas - lateral direita



Figura 12C: Alvenaria da secretaria - fundos



Figura 13C: Visão geral do imóvel, com alvenaria já finalizada



Figura 14C: Tijolo cerâmico utilizado na execução da alvenaria

ESQUADRIAS



Figura 15C: Realização de requadro e instalação de contramarco nas janelas do arquivo



Figura 16C: Requadro e contramarcos nas janelas das salas de audiência, testemunhas e conciliação



Figura 17C: Detalhe de janelas requadradas e com contramarcos instalados



Figura 18C: Requadro e contramarcos nas janelas da sala múltiplo uso

COBERTURAS



Figura 19C: Estrutura metálica de cobertura - Tesouras e terças



Figura 20C: Detalhe da ligação parafusada entre tesoura e terça



Figura 21C: Tesoura e terça do reservatório



Figura 22C: Visão de diagonais e banço superior de tesoura

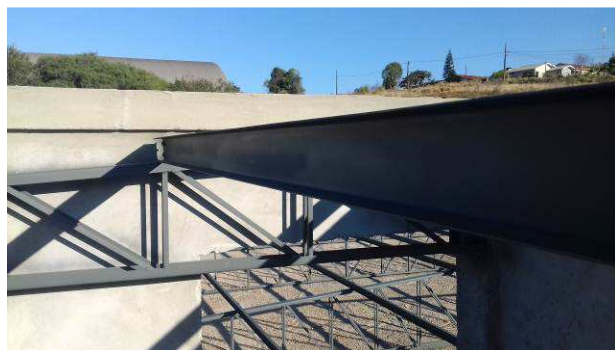

Figura 23C: Tesoura localizada junto à platibanda



Figura 24C: Terça



Figura 25C: Aferição da espessura de diagonal



Figura 26C: Aferição da aba de cantoneira componente de diagonal



Figura 27C: Aferição da espessura de uma telha



Figura 28C: Aferição da largura da alma de um banzo



Figura 29C: Telhas metálicas instaladas sobre o arquivo



Figura 30C: Detalhe de uma goiva



Figura 31C: Telhas metálicas instaladas sobre a secretaria



Figura 32C: Aferição da espessura da telha



Figura 33C: Telhas metálicas instaladas sobre o PAB



Figura 34C: Telhas metálicas instaladas no reservatório



Figura 35C: Calhas em chapa galvanizada #24 instaladas na cobertura da secretaria



Figura 36C: Calhas em chapa galvanizada #24 instaladas na cobertura do arquivo e PAB



Figura 37C: Detalhe da vedação de ponto de coleta pluvial em calha



Figura 38C: Final de calha com ponto de coleta pluvial



Figura 39C: Calha localizada sobre os reservatórios



Figura 40C: Vista geral do imóvel, após instalação das telhas de cobertura

IMPERMEABILIZAÇÃO E TRATAMENTOS



Figura 41C: Aplicação de lona plástica preta, sobre camada de brita, na região da secretaria

REVESTIMENTOS INTERNOS



Figura 42C: Chapisco executado em paredes na região dos sanitários públicos



Figura 43C: Chapisco executado em paredes na região da sala de audiência 1



Figura 44C: Chapisco executado em paredes na região da sala múltiplo-uso e arquivo



Figura 45C: Rebôco sendo executado na região da sala dos assistentes e copa



Figura 46C: Rebôco executado na região dos sanitários públicos



Figura 47C: Rebôco executado na região do arquivo



Figura 48C: Rebôco executado na região da secretaria



Figura 49C: Rebôco executado na região da sala dos assistentes

REVESTIMENTOS EXTERNOS



Figura 50C: Chapisco executado externamente, junto aos sanitários públicos



Figura 51C: Chapisco executado externamente, junto à secretaria



Figura 52C: Chapisco executado externamente, junto ao PAB, sala de perícia e arquivo



Figura 53C: Chapisco executado externamente, junto à sala de audiência e sala de testemunhas



Figura 54C: Detalhe da tela para prevenção de trincas Belgofix



Figura 55C: Detalhe da tela para prevenção de trincas Belgofix



Figura 56C: Caixa de tela para prevenção de trincas



Figura 57C: Caixa de tela para prevenção de trincas



Figura 58C: Rebôco aplicado na fachada frontal - Sala de audiência e sala de testemunhas



Figura 59C: Rebôco aplicado na fachada frontal - OAB, Perícia e Arquivo



Figura 60C: Rebôco aplicado na fachada lateral direita - Sala múltiplo uso



Figura 61C: Rebôco aplicado na face interna das platibandas

PISOS INTERNOS E EXTERNOS



Figura 62C: Aplicação de lastro de brita sobre a base, para assentamento de contrapiso



Figura 63C: Tela soldada



Figura 64C: Contrapiso executado - Perícia, OAB e PAB



Figura 65C: Contrapiso executado - Sala de audiência 1



Figura 66C: Contrapiso executado - Secretaria, Copa e Assistentes



Figura 67C: Fita de EPS, aplicada entre contrapiso e parede

INSTALAÇÕES HIDRÁULICAS



Figura 68C: Ponto de água fria (3/4"), ponto de esgoto secundário e ralo sifonado - BWC da secretaria



Figura 69C: Ponto de água fria (3/4"), para instalação de chuveiro - Terceirizados



Figura 70C: Pontos de água fria (3/4") e ponto de esgoto primário - BWC público Masculino



Figura 71C: Pontos de água fria (3/4") e ponto de esgoto primário - BWC público Feminino



Figura 72C: Registro de gaveta de 3/4", instalado em BWC público



Figura 73C: Registro de gaveta de 3/4", instalado em BWC da secretaria (masculino)



Figura 74C: Registro de gaveta de 3/4", instalado em BWC da secretaria (feminino)



Figura 75C: Registro de pressão de 3/4", instalado em BWC dos terceirizados



Figura 76C: Tubulação de ventilação - BWC do Juiz Auxiliar



Figura 77C: Tubulação de ventilação - BWC público



Figura 78C: Tubulação de ventilação - BWC da secretaria



Figura 79C: Rede de água fria de 3/4" (25mm) - PVC marrom, proveniente da rede externa, alimentando os reservatórios



Figura 80C: Rede de água fria de 3/4" (25mm) - PVC marrom, proveniente da rede externa, alimentando os reservatórios



Figura 81C: Ramal distribuidor de 50mm - alimentando as prumadas dos sanitários da secretaria



Figura 82C: Ramal distribuidor de 50mm, proveniente dos reservatórios



Figura 83C: Ramal distribuidor de 50mm - alimentando as prumadas dos sanitários públicos



Figura 84C: Rede de água-fria proveniente dos reservatórios - Distribuição



Figura 85C: Ramal distribuidor de 50mm - alimentando as prumadas dos sanitários públicos



Figura 86C: Registros de esfera instalados junto aos reservatórios



Figura 87C: Tubulação dos extravasores dos reservatórios



Figura 88C: Tubos de queda pluviais de 100mm - frontais



Figura 89C: Tubo de queda de 100mm - fundos com lateral esquerda



Figura 90C: Tubo de queda de 100mm - fundos com lateral direita



Figura 91C: Tubos de drenagem pluvial e esgoto de 100mm (lateral direita)



Figura 92C: Tubos de esgoto de 100mm (lateral direita)



Figura 93C: Tubos de drenagem pluvial e esgoto de 100mm (frontal)



Figura 94C: Tubos de esgoto de 100mm (lateral esquerda)



Figura 95C: Tubos de drenagem pluvial de 100mm (lateral direita)



Figura 96C: Tubos de drenagem pluvial já conectados à caixa de inspeção

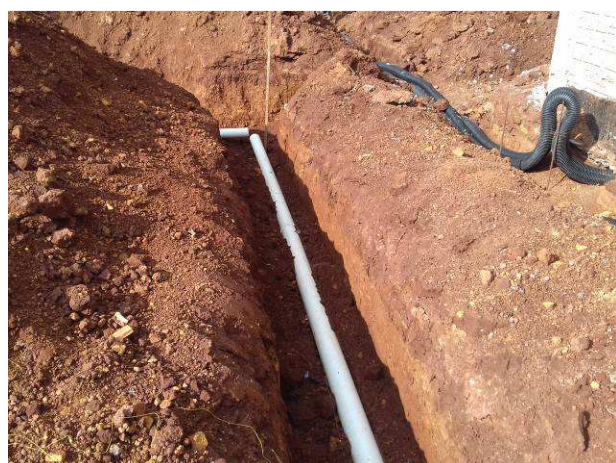

Figura 97C: Caixas de inspeção (esgoto e pluvial) executadas na parte frontal do imóvel



Figura 98C: Caixa de inspeção (pluvial) executada na lateral direita



Figura 99C: Caixa de inspeção (pluvial) executada nos fundos do imóvel



Figura 100C: Caixas de inspeção (pluvial) executada na parte frontal do imóvel

PAISAGISMO E SERVIÇOS EXTERNOS



Figura 101C: Rebôco da face externa de muro - lateral esquerda



Figura 102C: Rebôco parcial da face externa de muro - lateral esquerda

PINTURAS



Figura 103C: Pintura da estrutura metálica de cobertura



Figura 104C: Pintura da estrutura metálica de cobertura

INSTALAÇÕES ELÉTRICAS



Figura 01E: Tubulação PEAD de 40mm e 100mm chegando até a sala técnica



Figura 02E: Tubulação PEAD de 40mm e 100mm atravessando a lateral direita para alcançar a sala técnica, a partir da parte frontal

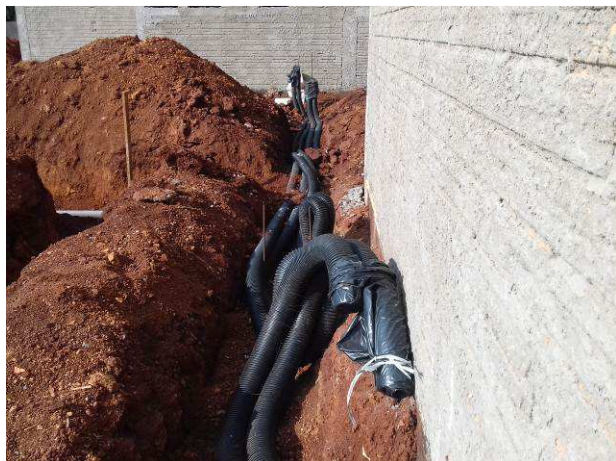

Figura 03E: Eletroduto corrugado de 32mm - infraestrutura interna - secretaria



Figura 04E: Eletroduto corrugado de 32mm - infraestrutura interna - sala técnica



Figura 05E: Eletroduto corrugado de 32mm - infraestrutura interna - copa



Figura 06E: Eletroduto corrugado de 32mm - infraestrutura interna - Audiência 2



Figura 07E: Caixa estampada 4x2" - BWC público



Figura 08E: Caixa estampada 4x2" - PAB



Figura 09E: Eletroduto de 60mm - utilizado na sala de audiência 1



Figura 10E: Eletroduto de 60mm - utilizado na sala de audiência 2

Curitiba, 26 de agosto de 2019.

Arnaldo Nascimento de Souza
Membro

Carlos Henrique Siwek
Membro

Kelvi Leandro da Silva
Membro