

## **RELATÓRIO FOTOGRÁFICO – 17ª MEDIÇÃO**

**OBRA: EXECUÇÃO DE OBRA DE REFORMA DO IMÓVEL PARA O FÓRUM TRABALHISTA DE CURITIBA.**

**CONTRATADA: FORTALLEZA ENGCLIN LTDA.**

Considerando a instituição da Comissão de Recebimento e Fiscalização da **EXECUÇÃO DE OBRA DE REFORMA DO IMÓVEL PARA O FÓRUM TRABALHISTA DE CURITIBA**, objeto do Contrato Nº 9/2018, CP 01/2017, com efeitos através do despacho exarado pela Sra. Ordenadora da Despesa, os componentes abaixo elencados apresentam o relatório fotográfico das vistorias realizadas, que tiveram como objetivo a fiscalização dos serviços executados pela Contratada, no período de 06/07/2019 até 06/08/2019 (17 meses após início de obra).

### **I.7. FASE 05 - 9ª E 12ª VARA DO TRABALHO**



Figura 1C - pintura dutos insuflamento - 12ª VT



Figura 2C - pintura dutos insuflamento - 12ª VT



Figura 3C - Instalação dutos insuflamento - 12ª  
VT



Figura 4C - Instalação dutos insuflamento - 12ª  
VT

#### I.8. FASE 06 - 17ª E 18ª VARA DO TRABALHO



Figura 05C - protetores de parede - 17ª/18ª VTs



Figura 06C - protetores de parede - 17ª/18ª VTs

### I.9. FASE 07 - 10ª E 11ª VARA DO TRABALHO



**I.11. FASE 09 - 14ª E 16ª VARA DO TRABALHO**

**CIVIL**



Figura 10C - retirada portas de vidro - 14ª VT



Figura 11C - retirada de divisórias - 14ª VT



Figura 12C - retirada de divisórias - 14ª VT



Figura 13C - retirada de piso - 14ª VT



Figura 14C - retirada de SPLITS - 14ª VT

## ELÉTRICA





Figura 05E - infraestrutura piso sala audiências  
14ª VT



Figura 06E infraestrutura piso sala audiências  
14ª VT



Figura 07E - infraestrutura, condutes, cabeamento, pontos lógicos 14ª VT



Figura 08E - infraestrutura, condutes, cabeamento, pontos lógicos 14ª VT



Figura 09E - rack / pontos lógicos 14ª VT



Figura 10E - rack / pontos lógicos 14ª VT

## I.12. FASE 10 - 13ª E 15ª VARA DO TRABALHO

### CIVIL



Figura 15C - Instalação de tapumes - 13ª/15ª VTs



Figura 16C - retirada de divisórias - 15ª VT



Figura 17C - retirada de piso - hall público - 13ª/15ª VTs



Figura 18C - retirada de divisórias - 13ª/15ª VT



Figura 19C - retirada de divisórias - 13ª VT



Figura 20C - retirada de piso - 13ª VT



Figura 21C - retirada de SPLITS - 15ª VT



Figura 22C - retirada de SPLITS - 13ª VT



Figura 23C - retirada de SPLITS - 13ª VT

## ELÉTRICA



Figura 11E - rasgo em piso sala de audiências



Figura 12E - rasgo em piso sala de audiências





Figura 13E - infraestrutura, condutes, cabeamento 13ª e 15ª VT



Figura 14E - infraestrutura, condutes, cabeamento 13ª e 15ª VT



Figura 15E - infraestrutura, condutes, cabeamento 13ª e 15ª VT



Figura 16E - infraestrutura, condutes, cabeamento 13ª e 15ª VT



Figura 17E - infraestrutura, condutes, cabeamento 13ª e 15ª VT



Figura 18E - infraestrutura, condutes, cabeamento 13ª e 15ª VT



Figura 19E - infraestrutura, condutores, cabeamento 13ª e 15ª VT



Figura 20E - infraestrutura, condutores, cabeamento 13ª e 15ª VT

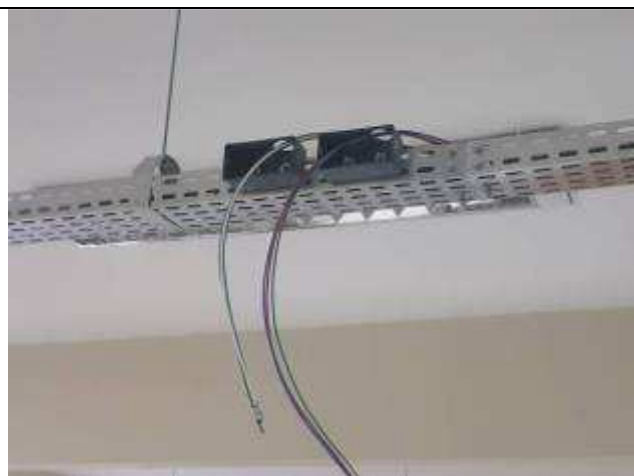

Figura 21E - infraestrutura, condutores, cabeamento 13ª e 15ª VT

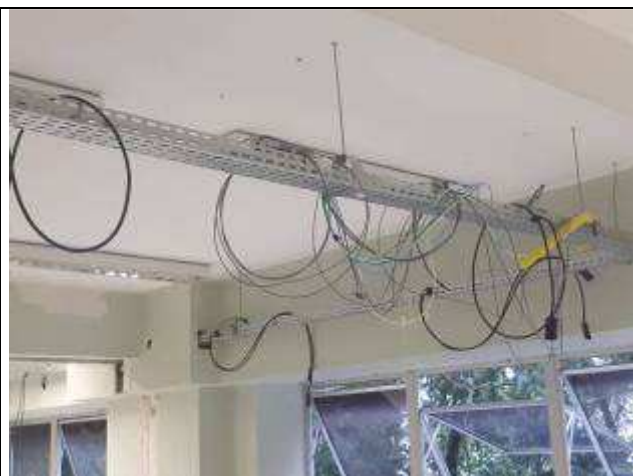

Figura 22E - infraestrutura, cabeamento elétrico 13ª e 15ª VT



Figura 23E - Quadro QDC1A

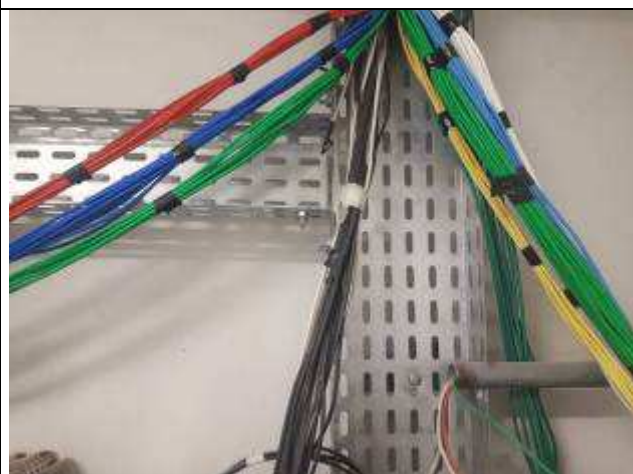

Figura 24E - Quadro QDC1A



### I.13. CLIMATIZAÇÃO - PRUMADAS DE DRENO E PRUMADAS DE INSULFLAMENTO/EXAUSTÃO - VENTILADORES E GRELHAS

#### INSTALAÇÕES ELÉTRICAS.

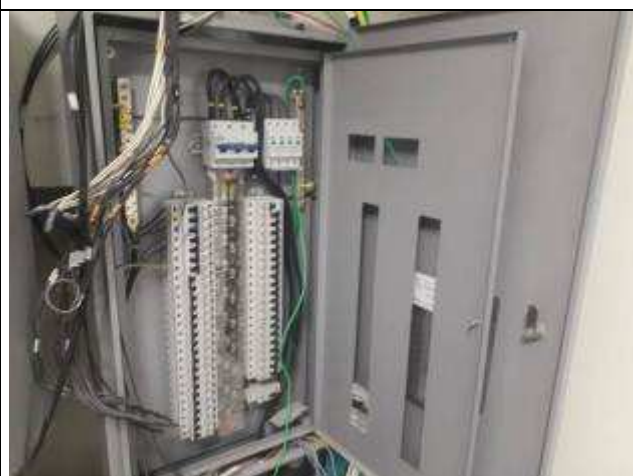
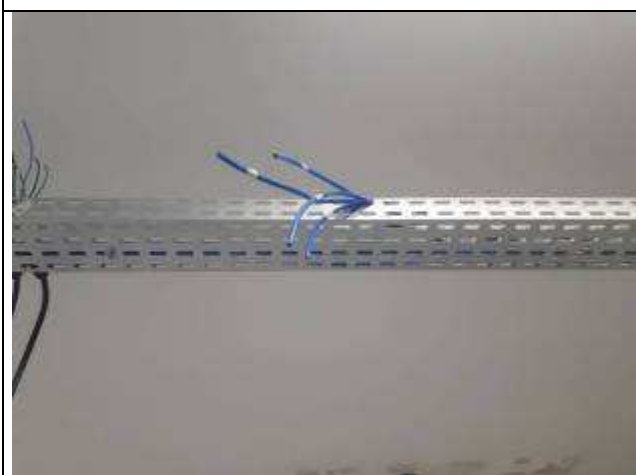
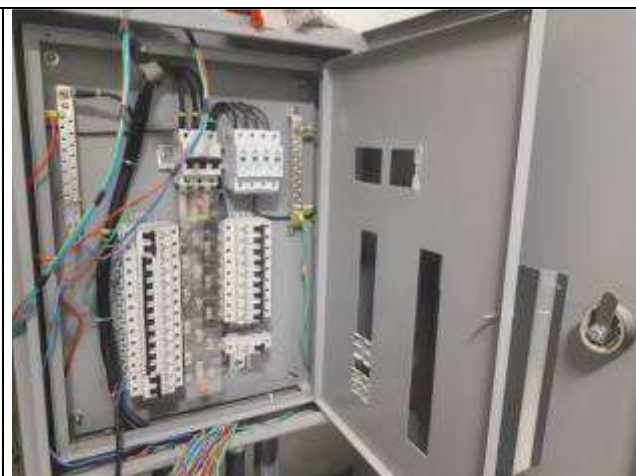

Figura 31E: instalações lateral direita VM362



Figura 32E: instalações lateral direita VM362



Figura 33E: instalações lateral direita VM362



Figura 34E: instalações lateral direita VM362

### I.16. SERVIÇOS EM COBERTURAS - SOBRE LOJA - ANEXO ADMINISTRATIVO



Figura 24C - retirada e reinstalação de equipamento VRF - laje técnica



Figura 25C - retirada e reinstalação SPLITs - laje técnica

Curitiba, 19 de agosto de 2019.

---

Benedy Antunes de Oliveira  
Membro

---

José Luiz Cartolari  
Membro

---

Carlos Henrique Siwek  
Membro