

## **RELATÓRIO FOTOGRÁFICO – 16ª MEDIÇÃO**

**OBRA: EXECUÇÃO DE OBRA DE REFORMA DO IMÓVEL PARA O FÓRUM TRABALHISTA DE CURITIBA.**

**CONTRATADA: FORTALLEZA ENGCLIN LTDA.**

Considerando a instituição da Comissão de Recebimento e Fiscalização da **EXECUÇÃO DE OBRA DE REFORMA DO IMÓVEL PARA O FÓRUM TRABALHISTA DE CURITIBA**, objeto do Contrato Nº 9/2018, CP 01/2017, com efeitos através do despacho exarado pela Sra. Ordenadora da Despesa, os componentes abaixo elencados apresentam o relatório fotográfico das vistorias realizadas, que tiveram como objetivo a fiscalização dos serviços executados pela Contratada, no período de 06/06/2019 até 06/07/2019 (16 meses após início de obra).

### **I.7. FASE 05 - 9ª E 12ª VARA DO TRABALHO**



Figura 1C - divisórias salas de audiência - 12ª VT



Figura 2C - balcão atendimento - 12ª VT



Figura 3C - balcão de atendimento - 12ª VT



Figura 4C - abertura vão passagem rede frigorígena - gabinete 12ª VT



Figura 5C - porta madeira acústica - 12ª VT



Figura 6C - porta madeira lisa - 12ª VT



Figura 7C - porta e painel vidro temperado - 12ª VT



Figura 8C - forro secretaria - 12ª VT



Figura 9C - forro sala de audiências - 12ª VT



Figura 10C - rodapés - 12ª VT



Figura 11C - soleira - 12ª VT

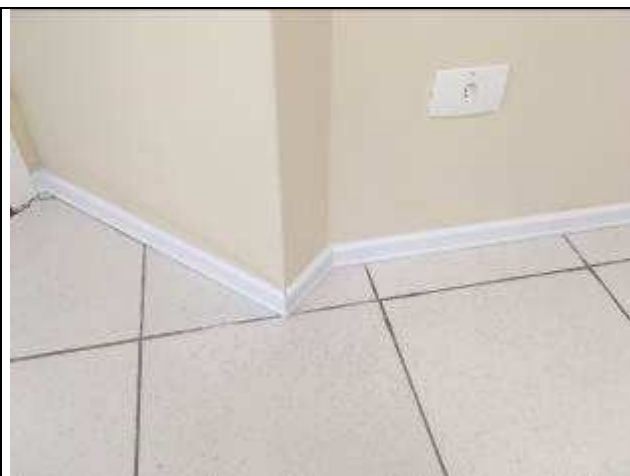

Figura 12C - pintura interna - 12ª VT



Figura 13C - pintura interna - 12ª VT



Figura 14C - pintura interna - 12ª VT



Figura 15C - pintura portas internas - 12ª VT



Figura 16C - pintura bate macas - 12ª VT



Figura 17C - equipamentos SPLIT - 12ª VT

**INSTALAÇÕES ELÉTRICAS E LÓGICAS**



Figura 01E: instalações interruptores e tomadas - 12ª VT



Figura 02E: cabos lógicos, colunas técnicas, iluminação - 12ª VT

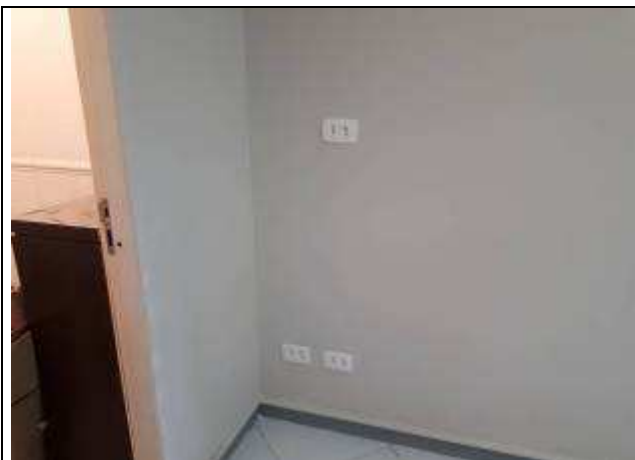

Figura 03E: colunas técnicas, iluminação - 12ª VT



Figura 04E: colunas técnicas, iluminação - 12ª VT



Figura 05E: colunas técnicas, iluminação - 12ª VT



Figura 06E: instalações salas de audiências - 12ª VT



Figura 07E: instalações salas de audiências - 12ª VT



Figura 08E: iluminação 12ª VT



Figura 09E: iluminação 12ª VT



Figura 10E: iluminação 12ª VT



Figura 11E: pontos para sonorização e cabo HDMI - 12ª VT



Figura 12E: conexão cabo HDMI 12ª VT

### I.9. FASE 07 - 10ª E 11ª VARA DO TRABALHO

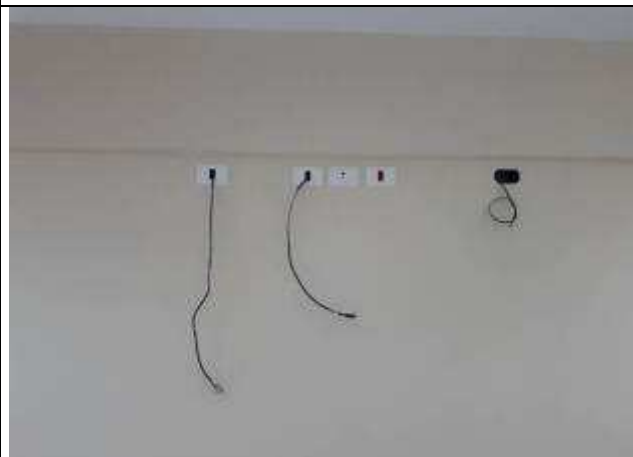

Figura 18C - porta acústica - 10ª VT



Figura 19C - porta de madeira lisa - 10ª VT



Figura 20C - porta e painel vidro temperado -  
10ª VT



Figura 21C - porta acústica - 11ª VT



Figura 22C - porta de madeira lisa - 11ª VT



Figura 23C - porta e painel vidro temperado -  
11ª VT

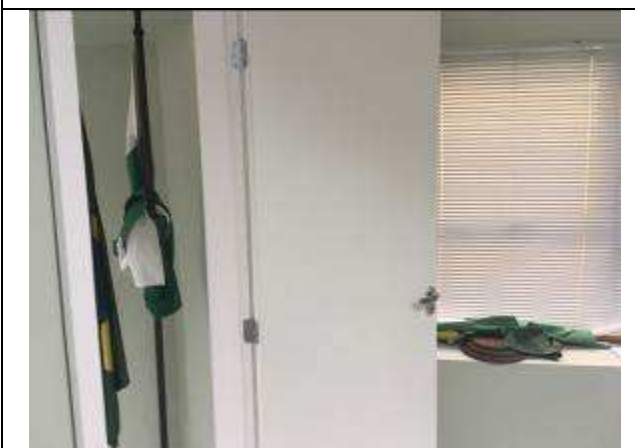

Figura 24C - forro removível - 10ª VT



Figura 25C - forro removível acústico- 10ª VT

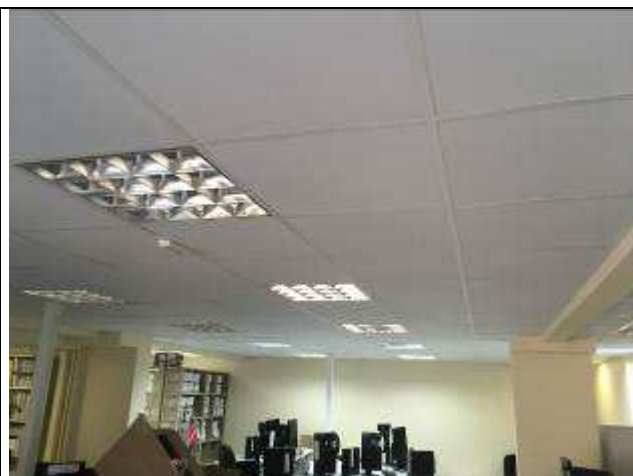

Figura 26C - envelopamento rede frigorígena - 10ª VT

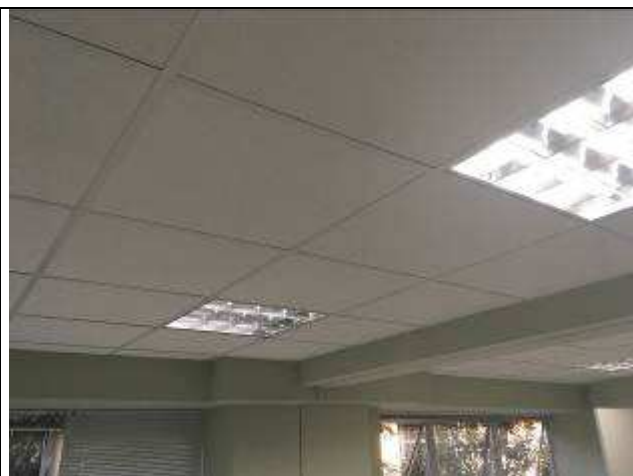

Figura 27C - forro removível acústico- 11ª VT



Figura 28C - forro removível - 11ª VT



Figura 29C - envelopamento rede frigorígena - 11ª VT





Figura 30C - rodapés - 10ª VT



Figura 31C - soleiras - 10ª VT



Figura 32C - rodapés - 11ª VT



Figura 33C - soleiras - 11ª VT



Figura 34C - pintura interna - secretaria - 10ª VT



Figura 35C - pintura interna - secretaria - 10ª VT



Figura 36C - pintura interna - gabinetes - 10ª VT

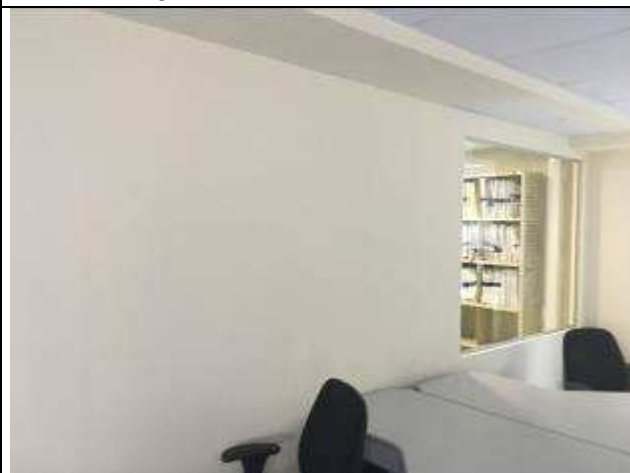

Figura 37C - pintura laje de forro - gabinete - 10ª VT



Figura 38C - pintura interna - hall público - 10ª VT



Figura 39C - pintura esquadrias - 10ª VT



Figura 40C - pintura protetores de parede - 10ª VT



Figura 41C - pintura interna - laje de forro hall público - 10ª VT



Figura 42C - pintura interna - 11ª VT



Figura 43C - pintura interna - 11ª VT



Figura 44C - pintura interna - gabinete - 11ª VT



Figura 45C - pintura portas - 11ª VT



Figura 46C - pintura protetores de parede - 11ª VT



Figura 47C - pintura guarda corpos e corrimãos - hall público/escada - 11ª VT

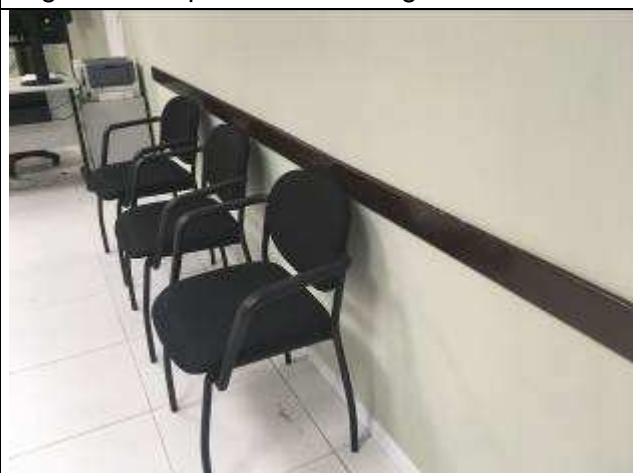

Figura 48C - pintura hall público - 11ª VT



Figura 49C - equipamentos SPLIT - 11ª VT

### INSTALAÇÕES ELÉTRICAS E LÓGICAS



Figura 13E: eletrocalhas tampadas



Figura 14E: eletrocalhas tampadas



Figura 15E: infraestrutura 10ª e 11ª VT



Figura 16E: infraestrutura 10ª e 11ª VT



Figura 17E: interruptores e tomadas 10ª e 11ª VT



Figura 18E: interruptores e tomadas 10ª e 11ª VT



Figura 19E: colunas Dutotec e tomadas padrão genérico - 10ª e 11ª VT



Figura 20E: colunas técnicas, iluminação - 10ª e 11ª VT



Figura 21E: colunas técnicas, iluminação - 10ª e 11ª VT



Figura 22E: colunas técnicas, iluminação - 10ª e 11ª VT



Figura 23E: colunas técnicas, iluminação - 10ª e 11ª VT

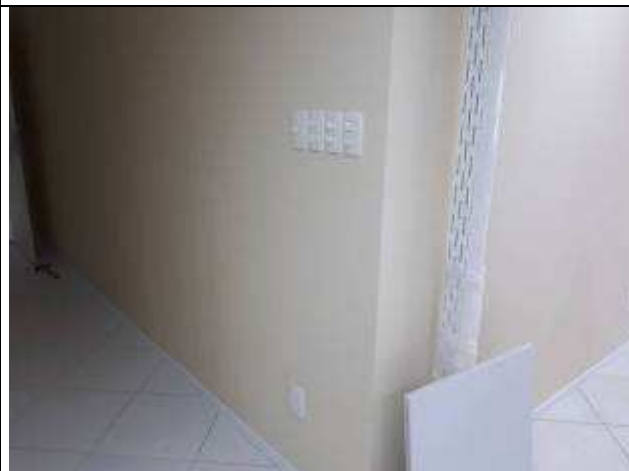

Figura 24E: colunas técnicas, iluminação - 10ª e 11ª VT



Figura 25E: instalações salas de audiências 10ª e 11ª VT



Figura 26E: instalações salas de audiências 10ª e 11ª VT



Figura 27E: iluminação - 10ª e 11ª VT



Figura 28E: iluminação - 10ª e 11ª VT



Figura 29E: iluminação - 10ª e 11ª VT



Figura 30E: iluminação - 10ª e 11ª VT



Figura 31E: cabeamento estruturado 10ª e 11ª VT



Figura 32E: cabeamento estruturado - pontos TV 10ª e 11ª VT



Figura 33E: sonorização 10ª VT



Figura 34E: sonorização 11ª VT

### I.13.CLIMATIZAÇÃO - PRUMADAS DE DRENO E PRUMADAS DE INSULFLAMENTO/EXAUSTÃO - VENTILADORES E GRELHAS



Figura 50C - abertura em alvenaria - interligação de dutos



Figura 51C - grelhas de ventilação/exaustão

### INSTALAÇÕES ELÉTRICAS.



Figura 35E: Instalações Frente VM400



Figura 36E: Instalações Frente VM400





Figura 37E: Quadro QD-AR3 (lateral VM362)



Figura 38E: Quadro QD-AR3 (lateral VM362)



Figura 39E: Quadro QD-AR3 (lateral VM362)



Figura 40E: Quadro QD-AR3 (lateral VM362)



Figura 41E: infraestrutura ar corredor lateral VM362



Figura 42E: infraestrutura ar lateral VM362



**TRIBUNAL REGIONAL DO TRABALHO 9ª REGIÃO**  
**Secretaria de Engenharia e Arquitetura**  
**Fiscalização Reforma Fórum de Curitiba**

### **I.17. SERVIÇOS EM COBERTURAS - FÓRUM TRABALHISTA - FASE FINAL - CLIMATIZAÇÃO**



Figura 52C - adequação plataformas metálicas

Curitiba, 12 de julho de 2019.

---

Benedy Antunes de Oliveira  
Membro

---

José Luiz Cartolari  
Membro

---

Carlos Henrique Siwek  
Membro