

RELATÓRIO FOTOGRÁFICO – 13ª MEDIÇÃO

OBRA: EXECUÇÃO DE OBRA DE REFORMA DO IMÓVEL PARA O FÓRUM TRABALHISTA DE CURITIBA.

CONTRATADA: FORTALLEZA ENGLIN LTDA.

Considerando a instituição da Comissão de Recebimento e Fiscalização da **EXECUÇÃO DE OBRA DE REFORMA DO IMÓVEL PARA O FÓRUM TRABALHISTA DE CURITIBA**, objeto do Contrato Nº 9/2018, CP 01/2017, com efeitos através do despacho exarado pela Sra. Ordenadora da Despesa, os componentes abaixo elencados apresentam o relatório fotográfico das vistorias realizadas, que tiveram como objetivo a fiscalização dos serviços executados pela Contratada, no período de 06/03/2019 até 06/04/2019 (13 meses após início de obra).

I.5. FASE 03 - 4ª E 5ª VARA DO TRABALHO



Figura 01C - portas de madeira instaladas



Figura 02C - portas acústicas instaladas



Figura 03C - portas e painéis de vidro reinstalados.



Figura 04C - forros instalados



Figura 05C - forro acústico instalado.



Figura 06C - rodapés instalados.



Figura 07C - Pintura de paredes

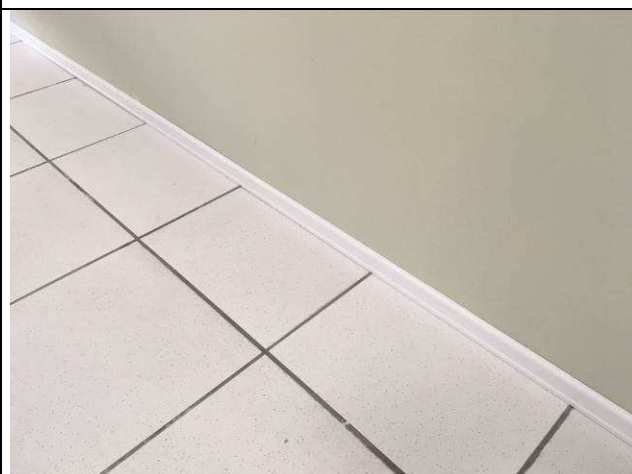

Figura 08C - Pintura de paredes.

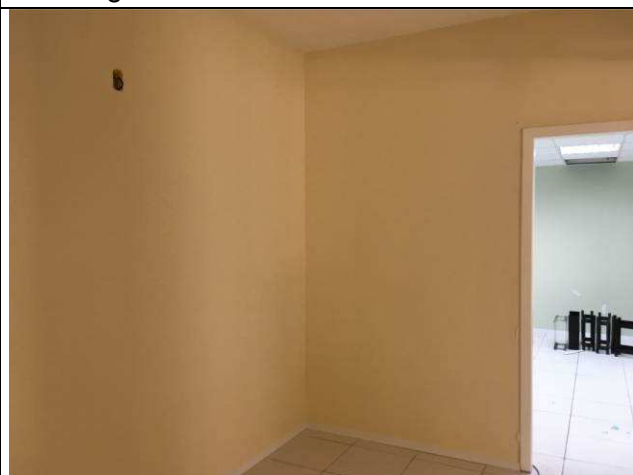

Figura 09C - pintura de guarda-corpos.



Figura 10C - pintura de dutos de insuflamento.

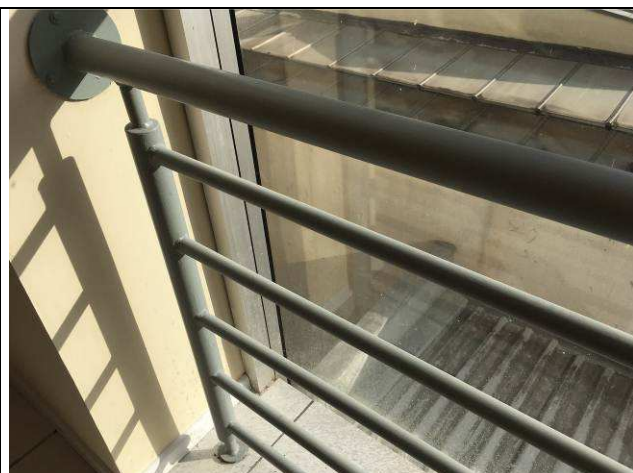

Figura 11C - SPLIT instalado..



Figura 12C - Dutos de insuflamento e exaustão instalados.

INSTALAÇÕES ELÉTRICAS.



Figura 01E: infraestrutura interna 4a e 5a VT



Figura 03E: interruptores, tomadas elétricas, cabeamento elétrico 4a e 5a VT

Figura 02E: cabeamento elétrico 4a e 5a VT



Figura 04E: interruptores, tomadas elétricas, cabeamento elétrico 4a e 5a VT

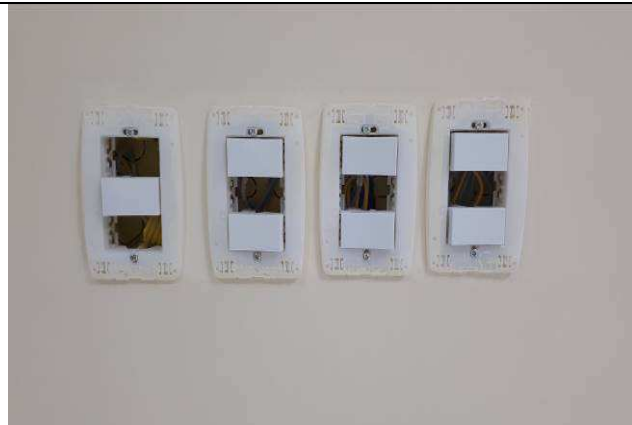

Figura 05E: interruptores, tomadas elétricas, cabeamento elétrico 4a e 5a VT



Figura 06E: colunas técnicas Dutotec secretaria 4a e 5a VT



Figura 07E: colunas técnicas Dutotec secretaria 4a e 5a VT



Figura 08E: colunas técnicas Dutotec secretaria 4a e 5a VT



Figura 09E: instalações salas de audiências 4a e 5a VT



Figura 10E: instalações salas de audiências 4a e 5a VT



Figura 11E: luminárias 4x10W com aletas e plafons LED - 4a e 5a VT



Figura 12E: luminárias 4x10W com aletas e plafons LED - 4a e 5a VT



Figura 13E: luminárias 4x10W com aletas e plafons LED - 4a e 5a VT



Figura 14E: luminárias 4x10W com aletas e plafons LED - 4a e 5a VT

INSTALAÇÕES LÓGICAS.



Figura 15E: infraestrutura interna e cabeamento som 4a e 5a VT



Figura 16E: infraestrutura interna e cabeamento TV 4a e 5a VT



Figura 17E: cabeamento UTP cat6 4a e 5a VT



Figura 18E: cabeamento UTP cat6 4a e 5a VT



Figura 19E: cabeamento UTP cat6 4a e 5a VT



Figura 20E: cabeamento UTP cat6 4a e 5a VT



Figura 21E: cabearamento UTP cat6 4a e 5a VT

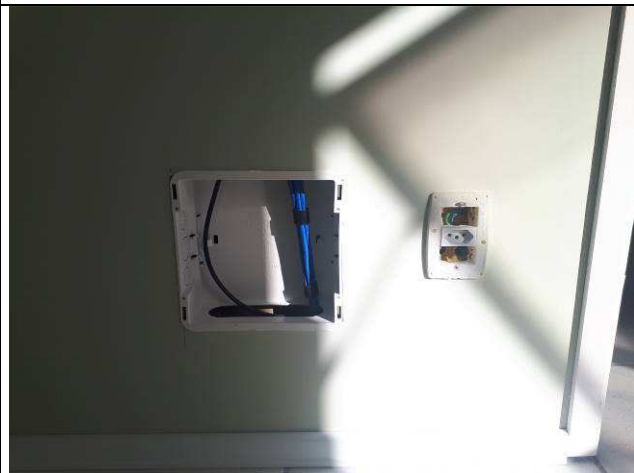

Figura 22E: pontos lógicos RJ45 4a e 5a VT



Figura 23E: pontos lógicos RJ45 4a e 5a VT



Figura 24E: pontos lógicos RJ45 4a e 5a VT

I.6. FASE 04 - 7ª E 8ª VARA DO TRABALHO



Figura 13C - divisórias dry-wall instaladas.



Figura 14C - balcão de atendimento reinstalado.



Figura 15C - portas de madeira instaladas.



Figura 16C - portas acústicas instaladas.



Figura 17C - Estrutura de forro instalada.



Figura 18C - Envolvimento das redes

	<p>executado.</p> 
<p>Figura 19C - soleira instalada.</p>	<p>Figura 20C - emassamento, fundo selador e pintura executados.</p>
	
<p>Figura 21C - pintura executada.</p>	<p>Figura 22C - pintura dutos de insuflamento.</p>
	
<p>Figura 23C - redes frigorígenas instaladas.</p>	<p>Figura 24C- redes frigorígenas instaladas.</p>

INSTALAÇÕES ELÉTRICAS.



Figura 25E: infraestrutura interna, cabeamento 7a e 8a VT



Figura 26E: infraestrutura interna, cabeamento 7a e 8a VT



Figura 27E: infraestrutura interna, cabeamento 7a e 8a VT



Figura 28E: infraestrutura interna, cabeamento 7a e 8a VT



Figura 29E: infraestrutura interna, cabeamento 7a e 8a VT



Figura 30E: infraestrutura interna, cabeamento, tomadas - 7a e 8a VT

INSTALAÇÕES LÓGICAS.

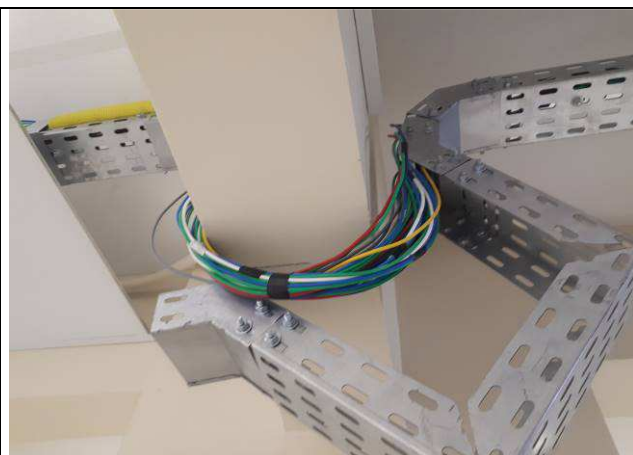

Figura 31E: cabeamento UTP cat6 - 7a e 8a VT



Figura 32E: cabeamento UTP cat6 - 7a e 8a VT



Figura 33E: cabeamento UTP cat6 - 7a e 8a VT



Figura 34E: cabeamento UTP cat6 - 7a e 8a VT

I.13.CLIMATIZAÇÃO - PRUMADAS DE DRENO E PRUMADAS DE INSULFLAMENTO/EXAUSTÃO - VENTILADORES E GRELHAS

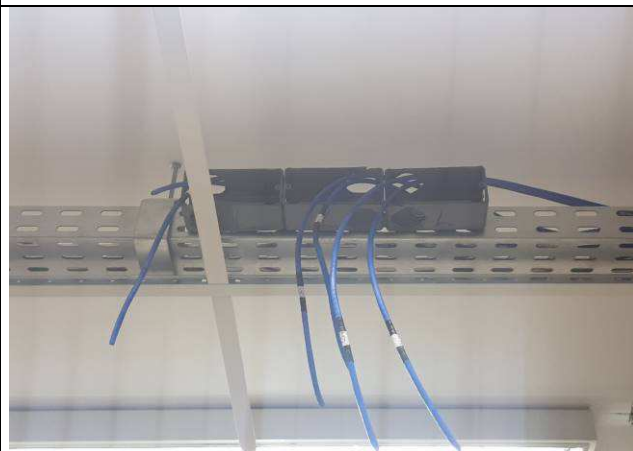
Torres de Exaustão



Figura 25C - grelhas instaladas.

INSTALAÇÕES ELÉTRICAS.



Figura 35E: infraestrutura de eletrocalhas - cobertura VM362



Figura 36E: infraestrutura de eletrocalhas - cobertura VM362



Figura 37E: infraestrutura de eletrocalhas -
cobertura VM362

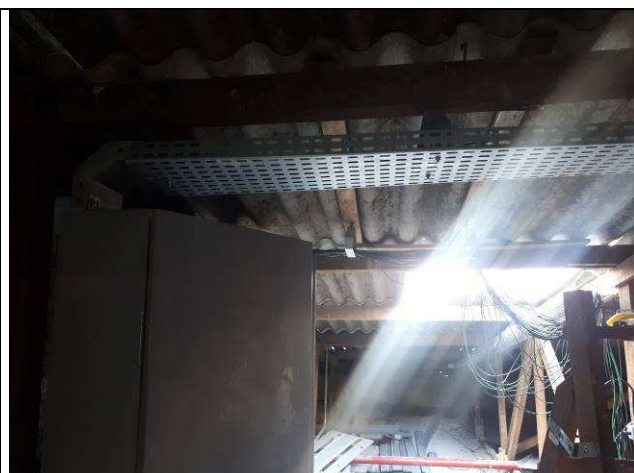

Figura 38E: infraestrutura de eletrocalhas -
cobertura VM362



Figura 39E: cabeamento elétrico alimentação
aparelhos ar - cobertura VM362



Figura 40E: cabeamento elétrico alimentação
aparelhos ar - cobertura VM362

Curitiba, 16 de abril de 2019.

Benedy Antunes de Oliveira
Membro

José Luiz Cartolari
Membro

Carlos Henrique Siwek
Membro