

RELATÓRIO FOTOGRÁFICO – 12ª MEDIÇÃO

OBRA: EXECUÇÃO DE OBRA DE REFORMA DO IMÓVEL PARA O FÓRUM TRABALHISTA DE CURITIBA.

CONTRATADA: FORTALLEZA ENGCLIN LTDA.

Considerando a instituição da Comissão de Recebimento e Fiscalização da **EXECUÇÃO DE OBRA DE REFORMA DO IMÓVEL PARA O FÓRUM TRABALHISTA DE CURITIBA**, objeto do Contrato Nº 9/2018, CP 01/2017, com efeitos através do despacho exarado pela Sra. Ordenadora da Despesa, os componentes abaixo elencados apresentam o relatório fotográfico das vistorias realizadas, que tiveram como objetivo a fiscalização dos serviços executados pela Contratada, no período de 06/02/2019 até 06/03/2019 (12 meses após início de obra).

I.5. FASE 03 - 4ª E 5ª VARA DO TRABALHO



Figura 01C: Piso instalado.



Figura 02C: Divisórias instaladas.



Figura 03C: Balcão instalado.



Figura 04C: requadros.



Figura 05C: porta acústica instalada.



Figura 06C: porta instalada.



Figura 07C: parte de forro instalado.



Figura 08C: envelopamento.



Figura 09C: emassamento.



Figura 10C: emassamento.



Figura 11C: rede frigorígena instalada.



Figura 12C: piso instalado.



Figura 13C: divisórias instaladas.



Figura 14C: divisórias instaladas.

INSTALAÇÕES ELÉTRICAS.





Figura 05E: infraestrutura interna 4ª e 5ª VT, eletrocalhas, cabos, condutes



Figura 06E: infraestrutura interna 4ª e 5ª VT, eletrocalhas, cabos, condutes



Figura 07E: infraestrutura interna 4ª e 5ª VT, eletrocalhas, cabos, condutes



Figura 08E: cabos elétricos 4ª e 5ª VT



Figura 09E: infraestrutura interna 4ª e 5ª VT, salas de audiências



Figura 10E: infraestrutura interna 4ª e 5ª VT, salas de audiências



Figura 11E: quadro elétrico comum 4ª e 5ª VT



Figura 12E: quadro elétrico comum 4ª e 5ª VT

I.6. FASE 04 - 7ª E 8ª VARA DO TRABALHO



Figura 12C: piso instalado.



Figura 13C: divisórias instaladas.



Figura 14C: divisórias instaladas.

INSTALAÇÕES ELÉTRICAS.



Figura 13E: infraestrutura interna 7ª e 8ª VT, eletrocalhas, condutes



Figura 14E: infraestrutura interna 7ª e 8ª VT, eletrocalhas, condutes



Figura 15E: infraestrutura interna 7ª e 8ª VT, eletrocalhas, condutes



Figura 16E: quadros elétricos comum e estabilizado 7ª e 8ª VT



TRIBUNAL REGIONAL DO TRABALHO 9ª REGIÃO
Secretaria de Engenharia e Arquitetura
Fiscalização Reforma Fórum de Curitiba

Curitiba, 19 de março de 2019.

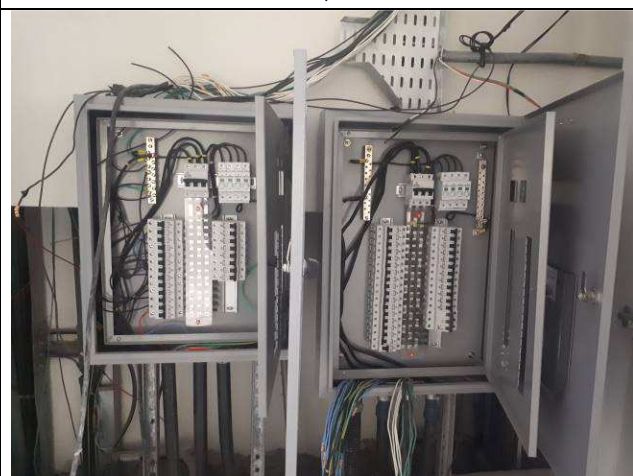
Benedy Antunes de Oliveira
Membro

José Luiz Cartolari
Membro

Carlos Henrique Siwek
Membro