

PLANTA BAIXA PAVIMENTO TÉRREO
ESCALA 1:200

OBS:

SERVIÇOS A EXECUTAR NA ÁREA EXTERNA:

a) REPAROS EM PAVIMENTAÇÃO DE PAVER;
b) EXECUÇÃO DE MUROS E REPAROS EM GRADIS;
c) PINTURA GERAL EXTERNA (PAREDES, MUROS E GRADIS);
d) INSTALAÇÃO DE PISO PODOTÁTIL E REPAROS NO PASSEIO DO PÚBLICO.

LEGENDA REPRESENTAÇÃO

	ALVENARIA EXISTENTE
	ALVENARIA A CONSTRUIR
	ALVENARIA A DEMOLIR
	DRYWALL EXISTENTE
	DRYWALL A CONSTRUIR
	DRYWALL VERDE
	DIVISORIA OU DRYWALL A RETIRAR
	NOVAS ESQUADRIAS OU A SUBSTITUIR

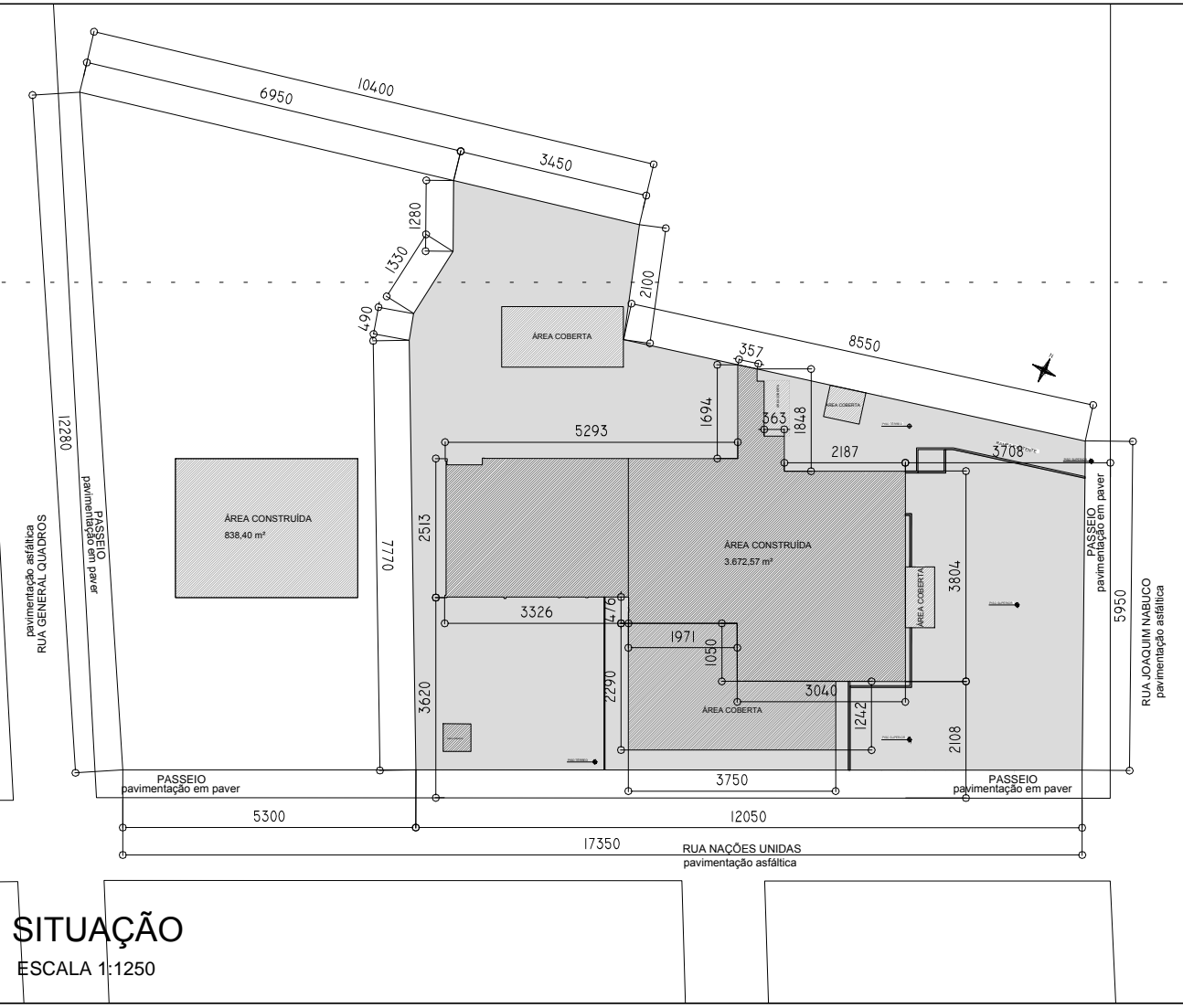

ESTATÍSTICA					
ÁREA A CONSTRUIR				0	m²
ÁREA A REFORMAR				3.672,57	m²
ÁREA A DEMOLIR				0	m²
ÁREA EXISTENTE	ALVARÁ	Nº 00460/93	CVCO	213-1994	3.537,30 m²
	ALVARÁ	Nº 00489/96	CVCO	29-1994	973,60 m²
					4.510,97 m²
ÁREA DO TERRENO				16.432,22	m²
TAXA DE OCUPAÇÃO				27,45	%
TAXA DE PERMEABILIDADE				9,8	%
COEFICIENTE DE APROVEITAMENTO				0,27	

INFRAESTRUTURA (ESCLARECER INFRA-ESTRUTURA EXISTENTE NO LOCAL)	
SISTEMA DE ESGOTO:	EXISTENTE
REDE DE ENERGIA ELÉTRICA:	EXISTENTE DA COPEL
REDE DE TELEFONIA:	EXISTENTE
REDE DE ÁGUA VIA SANEPAR:	EXISTENTE
PAVIMENTAÇÃO DE RUA:	ASFÁLTICA EXISTENTE
COLETA DE LIXO:	EXISTENTE VIA PREFEITURA
NOTAS:	
1. TODAS AS COTAS, AS MEDIDAS E AS ÁREAS, BEM COMO O ATENDIMENTO AO CÓDIGO DE OBRAS (LEI 448/91) SÃO DE INTEIRA RESPONSABILIDADE DO AUTOR DO PROJETO E PROPRIETÁRIO.	
2. O PROJETO ESTÁ RIGOROSAMENTE DE ACORDO COM AS NORMAS TÉCNICAS E COM AS DISPOSIÇÕES LEGAIS EM VIGOR NO MUNICÍPIO DE SÃO JOSÉ DOS PINHAIS.	
3. O PROPRIETÁRIO E RESPONSÁVEL TÉCNICO ESTÃO CIENTES DAS PENALIDADES PREVISTAS NA LEGISLAÇÃO MUNICIPAL QUANTO ÀS INFRAÇÕES E SUAS DISPOSIÇÕES, ESPECIALMENTE NO QUE TANGE AS FALSAS INFORMAÇÕES, NÃO ATENDIMENTO AO CÓDIGO DE OBRAS (LEI44/91) E A EXECUÇÃO DA OBRA EM DESCONFORMIDADE COM O PROJETO APROVADO.	
"DECLARAMOS QUE A APROVAÇÃO DO PROJETO NÃO IMPLICA NO RECONHECIMENTO, POR PARTE DO MUNICÍPIO, DO DIREITO DE PROPRIEDADE OU DE POSSE DO TERRENO."	

PLANTA:	QUADRA:	LOTE:	ZONEAMENTO:	INDICAÇÃO FISCAL:
..	G-183	ZRA/ECS1
P.M.S.J.P.				
..				

PODER JUDICIÁRIO FEDERAL FÓRUM DA JUSTIÇA DO TRABALHO DE SÃO JOSÉ DOS PINHAIS TRIBUNAL REGIONAL DO TRABALHO DA 9ª REGIÃO			
OBRA: Reforma de áreas internas e externas, com dois pavimentos em gesso acartonado. Sem acréscimo de área.			
REFERÊNCIAS:	SITUAÇÃO	DESENHO: Marcel A. Bahl Martins	PRANCHAS: N/LEG 02/09
	ESTATÍSTICA	DATA: 17/01/2019	
	PLANTA BAIXA	ESCALA: Indicada	
PROPRIETÁRIO:			
EXECUÇÃO:			
ARQUITETURA:			
Fórmula Engenharia Ltda. CNPJ: 08.117.177/0001-08 RUA: ... Cidade: ...		Gustavo Faria Soares Eng.º Civil RUA: ... Cidade: ...	
VIGILANTE(A): Prof. Mariana Pinheiro Inscrição: ... CNPJ: 08.117.177/0001-08		Arquiteto: ... CNPJ: ...	