

RELATÓRIO FOTOGRÁFICO – 3ª MEDIÇÃO

OBRA: ADEQUAÇÃO DO IMÓVEL QUE ABRIGA O ARQUIVO GERAL E O ALMOXARIFADO DO TRIBUNAL REGIONAL DO TRABALHO DO PARANÁ - CONTRATO 043/2018 - PO 42/2018.

CONTRATADA: HAVELI SERVIÇOS ESPECIALIZADOS EIRELI EPP

Considerando a instituição da Comissão de Recebimento e Fiscalização das ADEQUAÇÕES DO IMÓVEL QUE ABRIGA O ARQUIVO GERAL E O ALMOXARIFADO DO TRIBUNAL REGIONAL DO TRABALHO DO PARANÁ - CONTRATO 043/2018 - PO 42/2018, objeto do Contrato Nº 43/2018, PO 42/2018, com efeitos através do despacho exarado pela Sra. Ordenadora da Despesa, os componentes abaixo elencados apresentam o relatório fotográfico das vistorias realizadas, que tiveram como objetivo a fiscalização dos serviços executados pela Contratada, no período de 14/11/2018 até 12/12/2018 (terceira etapa).

SERVIÇOS

1.0 ADMINISTRAÇÃO



Figura 01 - Container alugado para escritório da obra.



Figura 02 - Andaime tipo Modex para não mover as estantes.



Figura 03 - Andaime metálico modular

2.0 DEMOLIÇÕES E INSTALAÇÕES DO CANTEIRO DE OBRAS



Figura 04 - Caçamba de entulho



Figura 05: Pilaretes removidos para colocação de gradil.



Figuras 06: Demolição das vigas baldrame sob os muros palitos.

3.0 FUNDAÇÕES E ESTRUTURAS



Figuras 07 - Execução de baldrame em concreto sob o gradil.



Figuras 08 - Execução de fôrmas e concretagem das vigas, dos pilares e laje da Guarita da Plataforma.

5.0 PISOS EXTERNOS E INTERNOS



Figura 09: Compactação da base e assentamento do piso intertravado no estacionamento da Área da Vivência.



Figuras 10: Confeção de meio-fio em concreto no estacionamento da Área de Vivência.

9.0 ESQUADRIAS



Figuras 11- Gradis de fechamento de terreno.

10.0 COBERTURAS E FORROS



Figura 12 - Forro removível do Arquivo.



Figura 13 - Laje inclinada da Guarita da plataforma.

11.0 PINTURAS

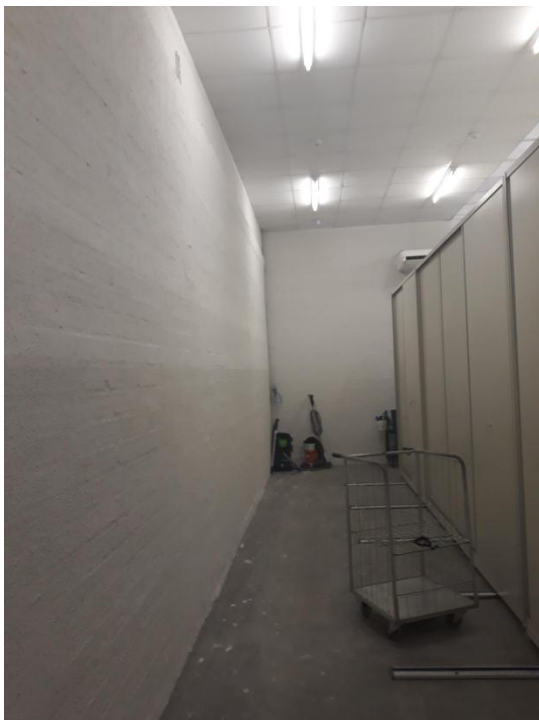

Figuras 14 - Textura acrílica paredes da sala das estantes deslizantes.



Figuras 15 - Pintura dos gradis e janelas na cor grafite.



Figuras 16 - Pintura dos portões na cor grafite.



Figuras 17 - Pintura da fachada na cor Azul.



Figuras 18 - Pintura da fachada principal.

12.0 CLIMATIZAÇÃO

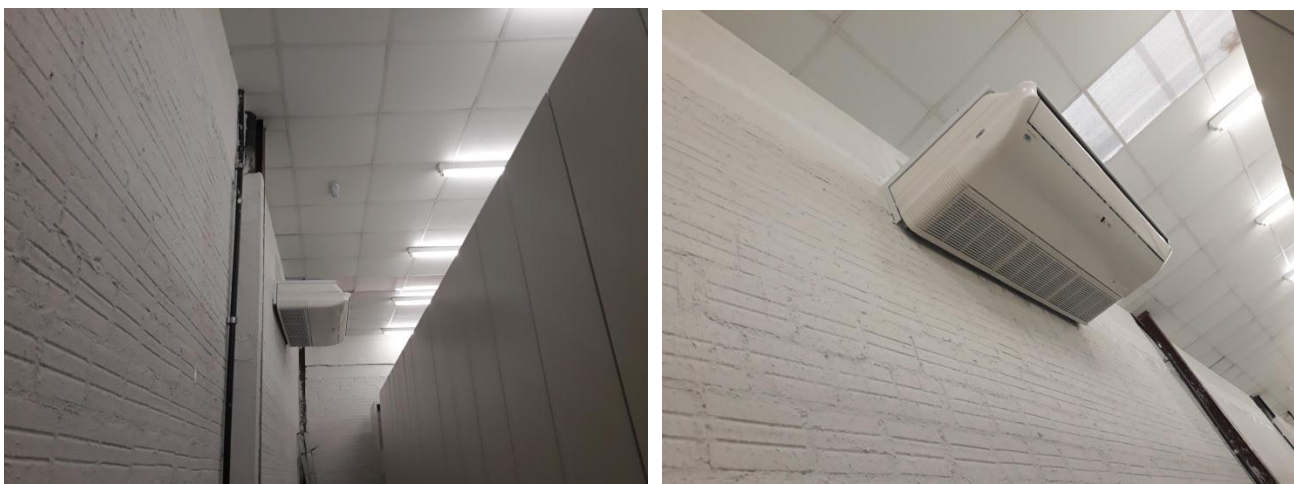

Figuras 19 - Pintura da fachada principal.

14.0 INSTALAÇÕES ELÉTRICAS



Figuras 01E: infraestrutura e cabeamento elétrico - guarita e convivências.

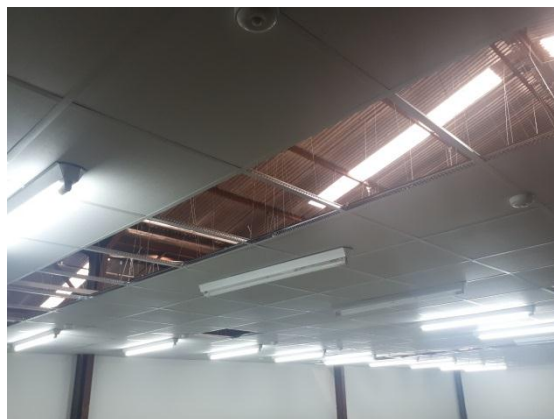
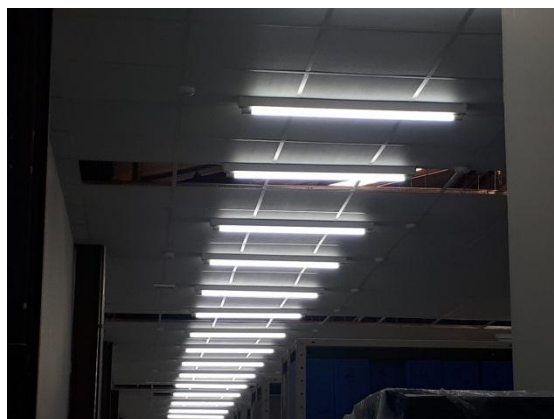
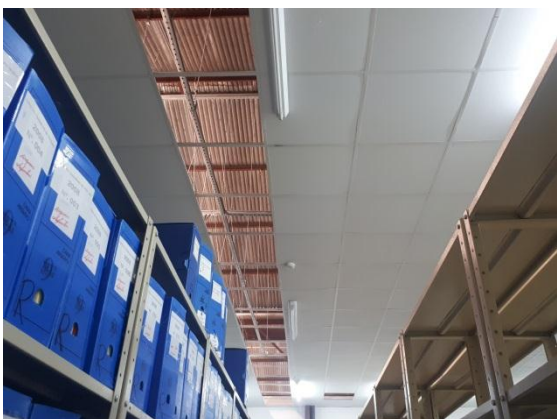



Figuras 02E: infraestrutura, luminárias, sensores, blocos emergência - arquivo.

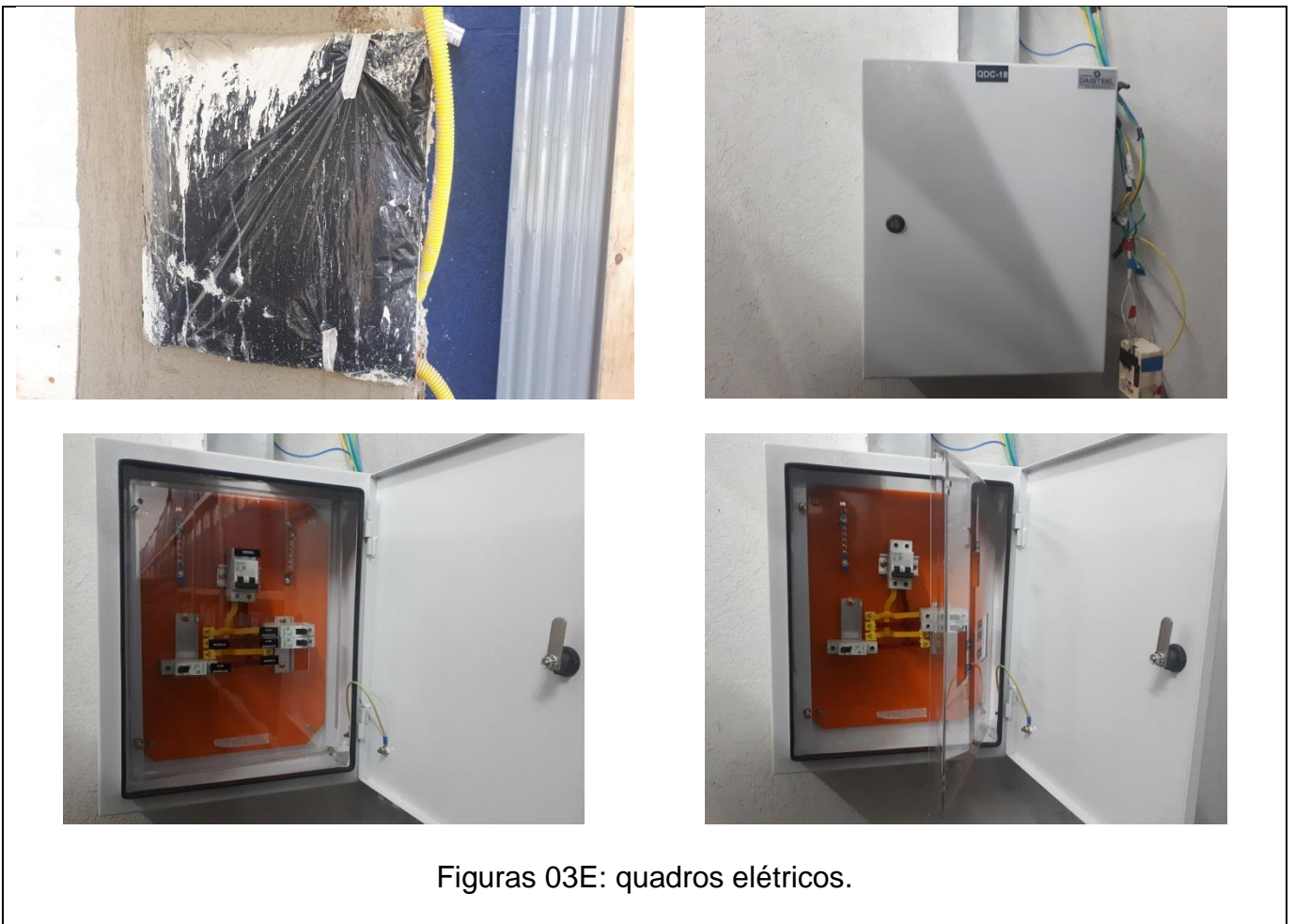

Figuras 03E: quadros elétricos.

15.0 INSTALAÇÕES DE REDE LÓGICA



Figura 04E - cabeamento para ponto lógico da guarita.

Curitiba, 11 de dezembro de 2018.

Anadélia Trentini Campara
Comissão de Fiscalização - Contrato nº 43/2018

Cláudia Freda Soares Dal Piva
Comissão de Fiscalização - Contrato nº 43/2018

Carlos Henrique Siwek
Comissão de Fiscalização - Contrato nº 43/2018