

RELATÓRIO FOTOGRÁFICO – 17ª MEDIÇÃO

OBRA: EXECUÇÃO DE OBRA DE CONSTRUÇÃO DO IMÓVEL PARA O FÓRUM TRABALHISTA DE TOLEDO.

CONTRATADA: P.R.P. EMPREENDIMENTOS E CONSTRUÇÃO CIVIL LTDA - ME.

Considerando a instituição da Comissão de Recebimento e Fiscalização da **EXECUÇÃO DE OBRA DE CONSTRUÇÃO DO IMÓVEL PARA O FÓRUM TRABALHISTA DE TOLEDO**, objeto do Contrato Nº 35/2017, CP 02/2016, com efeitos através do despacho exarado pela Sra. Ordenadora da Despesa, os componentes abaixo elencados apresentam o relatório fotográfico das vistorias realizadas, que tiveram como objetivo a fiscalização dos serviços executados pela Contratada, no período de 08/11/2018 até 06/12/2018 (data da 17ª Medição).

I.6. PAREDES E PAINÉIS.



Figura 01C: Paredes de gesso acartonado - Auditório.



Figura 02C: Paredes de gesso acartonado - Auditório.



Figura 03C: Paredes de gesso acartonado -
Espera Auditório e Área de Vivência.



Figura 04C: Paredes de gesso acartonado -
1ª Vara.



Figura 05C: Paredes de gesso acartonado -
1ª Vara.



Figura 06C: Paredes de gesso acartonado -
1ª Vara.



Figura 07C: Paredes de gesso acartonado -
1ª Vara.



Figura 08C: Paredes de gesso acartonado -
1ª Vara.



Figura 09C: Paredes de gesso acartonado - 1ª Vara.



Figura 10C: Paredes de gesso acartonado - 1ª Vara.



Figura 11C: Paredes de gesso acartonado - 1ª Vara.



Figura 12C: Paredes de gesso acartonado - 2ª Vara.



Figura 13C: Paredes de gesso acartonado - 2ª Vara.



Figura 14C: Paredes de gesso acartonado - 2ª Vara.



Figura 15C: Paredes de gesso acartonado - 2ª Vara.



Figura 16C: Paredes de gesso acartonado - 2ª Vara.



Figura 17C: Paredes de gesso acartonado - 2ª Vara.



Figura 18C: Paredes de gesso acartonado - 2ª Vara.



Figura 19C: Paredes de gesso acartonado - 2ª Vara.



Figura 20C: Paredes de gesso acartonado - 2ª Vara.

I.7. ESQUADRIAS.



Figura 21C: Porta de Alumínio - Guarita.



Figura 22C: Porta de Alumínio - entrada lateral do Hall central.



Figura 23C: Portas e painéis de vidro temperado - Balcão da 1ª Vara.



Figura 24C: Portas e painéis de vidro temperado - Balcão da 1ª Vara.



Figura 25C: Portas e painéis de vidro temperado - Balcão da 2ª Vara.



Figura 26C: Portas e painéis de vidro temperado - Balcão da 2ª Vara.



Figura 27C: Portas de Vidro Temperado - Fechadura e Puxador.



Figura 28C: Portas de Vidro Temperado - Molas de piso.



Figura 29C: Portas de Vidro Temperado - Fechadura e Puxador.



Figura 30C: Portas de Vidro Temperado - Entrada Principal.

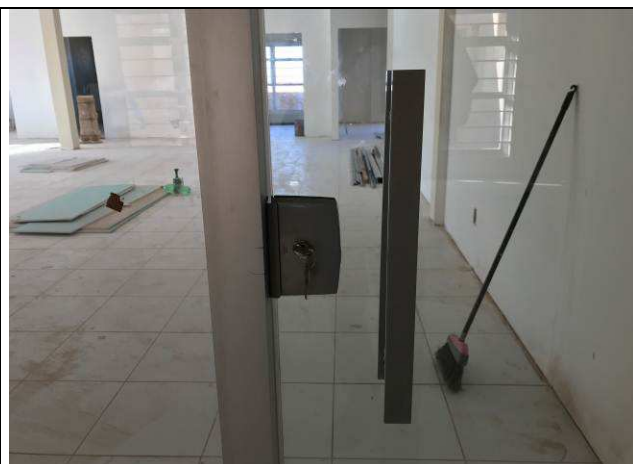

Figura 31C: Portas de Vidro Temperado - Entrada da Distribuição.



Figura 32C: Portas de Vidro Temperado - Entrada 1ª Vara.



Figura 33C: Portas de Vidro Temperado - Entrada Hall do Auditório.



Figura 34C: Portas de Vidro Temperado - Entrada 2ª Vara.



Figura 35C: Janelas em alumínio - Vestiários.



Figura 36C: Janelas em alumínio - Vestiários.



Figura 37C: Janelas em alumínio - Vestiários.



Figura 38C: Gradis de proteção.



Figura 39C: Gradis de proteção.



Figura 40C: Gradis de proteção.



Figura 41C: Gradis de proteção.

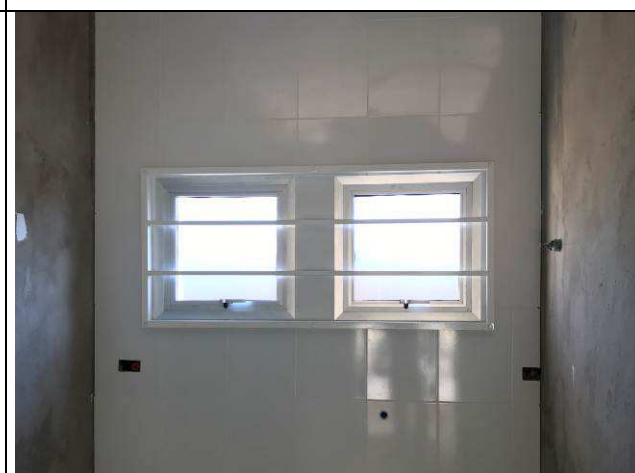

Figura 42C: Gradis de proteção.



Figura 43C: Gradis de proteção.



Figura 44C: Gradis de proteção.



Figura 45C: Gradis de proteção.



Figura 46C: Gradis de proteção.



Figura 47C: Gradis de proteção.



Figura 48C: Gradis de proteção.



Figura 49C: Gradis de proteção.



Figura 50C: Gradis de proteção.



Figura 51C: Gradis de proteção.



Figura 52C: Gradis de proteção.

I.11. REVESTIMENTOS INTERNOS.



Figura 53C: Azulejos - Copa Terceirizados.



Figura 54C: Azulejos - Copa Terceirizados.



Figura 55C: Azulejos - Copa Terceirizados.



Figura 56C: Azulejos - Cozinha Terceiriz.



Figura 57C: Azulejos - Área de Serviço.



Figura 58C: Azulejos - Copa 1ª Vara.



Figura 59C: Azulejos - Copa da Área de Vivência.



Figura 60C: Azulejos - Copa 2ª Vara.

I.15. INSTALAÇÕES HIDROSSANITÁRIAS.



Figura 61C: Registro 3/4\".



Figura 62C: Registro 3/4\".



Figura 63C: Registro 3/4\".



Figura 64C: Registro 1.1/2\".

I.18. PAISAGISMO E SERVIÇOS EXTERNOS.



Figura 65C: Pavimentação intertravada - estacionamento dos fundos.



Figura 66C: Pavimentação intertravada - estacionamento dos fundos.



Figura 67C: Pavimentação intertravada - estacionamento dos fundos.



Figura 68C: Pavimentação intertravada - estacionamento dos fundos.

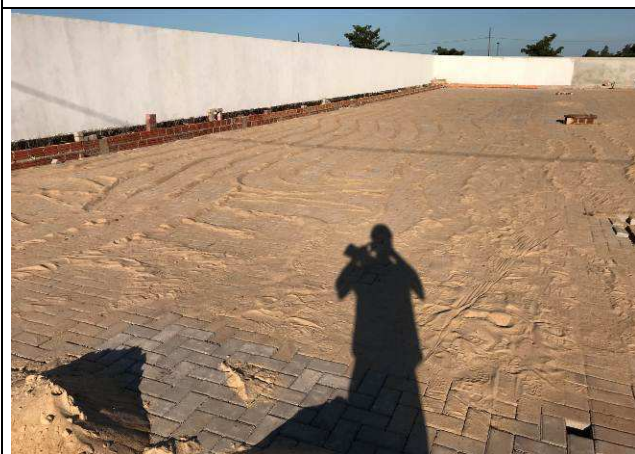

Figura 69C: Pavimentação intertravada - rampa estacionamento dos fundos.



Figura 70C: Pavimentação intertravada - calçada acesso lateral do Hall central.



Figura 71C: Pavimentação intertravada - calçada lateral esquerda - frente.

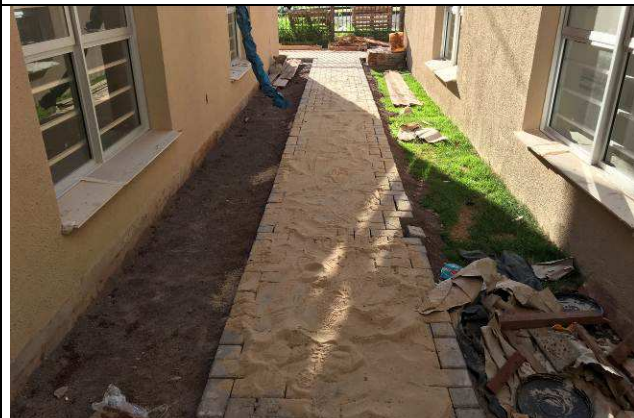

Figura 72C: Pavimentação intertravada - calçada lateral esquerda - fundos.



Figura 73C: Pavimentação intertravada - calçada lateral esquerda - frente.



Figura 74C: Pavimentação intertravada - calçada fundos - esquerda.



Figura 73C: Pavimentação intertravada - calçada fundos - direita.

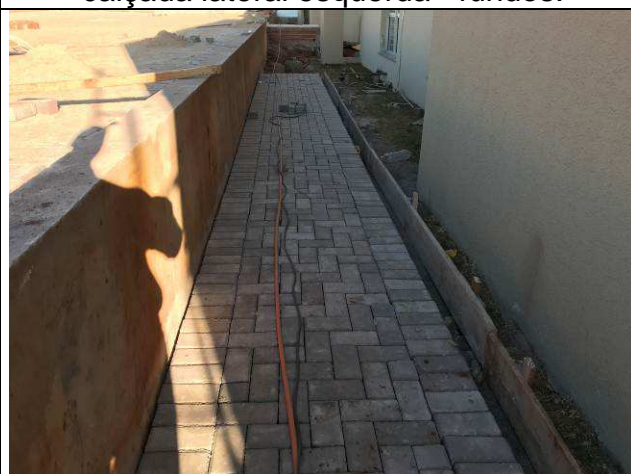

Figura 74C: Pavimentação intertravada - calçada lateral direita - fundos.

I.19. PINTURAS.



Figura 75C: Emassamento das paredes de gesso acartonado - 2ª Vara.



Figura 76C: Emassamento das paredes de gesso acartonado - 2ª Vara.



Figura 77C: Pintura - PAB's e Distribuição.



Figura 78C: Pintura - Distribuição, sala de perícias e OAB.

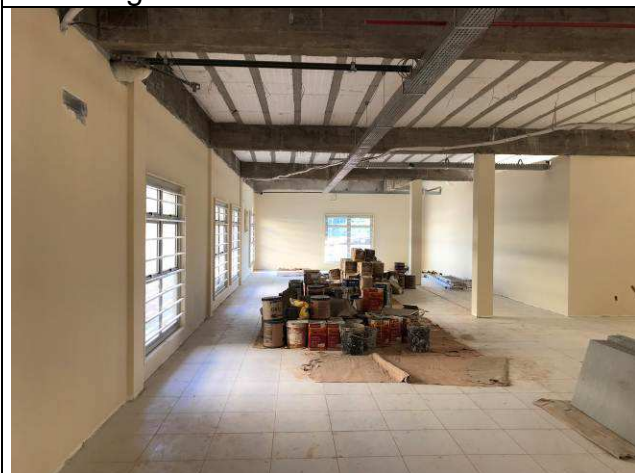

Figura 79C: Pintura - Distribuição.



Figura 80C: Pintura - Distribuição.



Figura 81C: Pintura - 1ª Vara.



Figura 82C: Pintura - 1ª Vara.



Figura 83C: Pintura - 1ª Vara.



Figura 84C: Pintura - 1ª Vara.



Figura 85C: Pintura - Hall da Sala Múltiplo
Uso.



Figura 86C: Pintura - Área de Vivência.



Figura 87C: Pintura - Sala Múltiplo Uso.



Figura 88C: Pintura - Circulação Terceirizados.



Figura 89C: Textura externa.



Figura 90C: Textura externa.



Figura 91C: Textura externa.



Figura 92C: Textura externa.



Figura 93C: Textura externa.

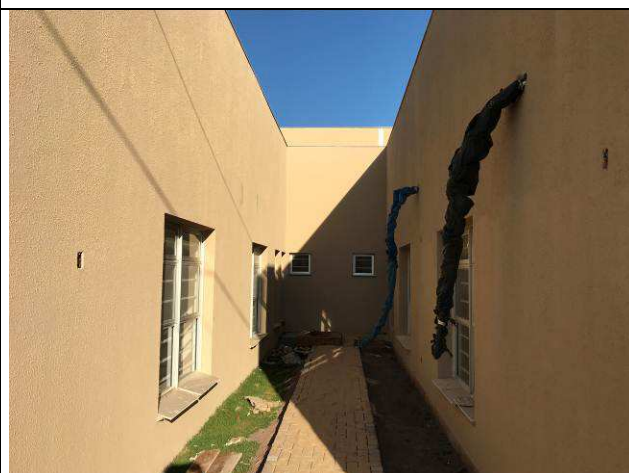

Figura 94C: Textura externa.



Figura 95C: Textura externa.



Figura 96C: Textura externa.



Figura 97C: Textura externa.

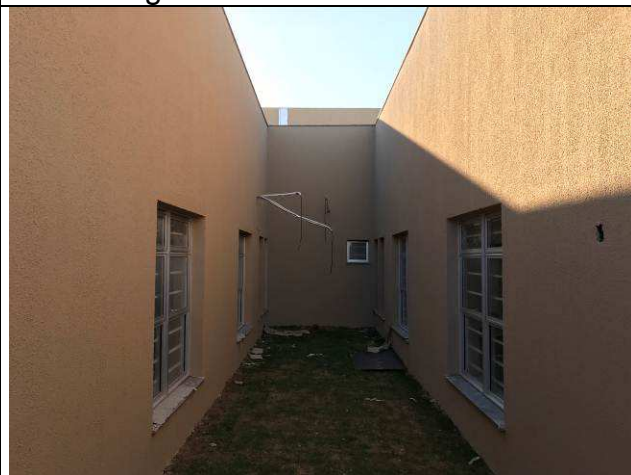

Figura 98C: Textura externa.

I.22. INSTALAÇÕES ELÉTRICAS.



Figura 01E: infraestrutura interna -
eletrodutos, caixas drywall.



Figura 02E: infraestrutura interna -
eletrodutos, caixas drywall.



Figura 03E: infraestrutura interna -
eletrodutos, caixas drywall.



Figura 04E: infraestrutura interna -
eletrodutos, caixas drywall.

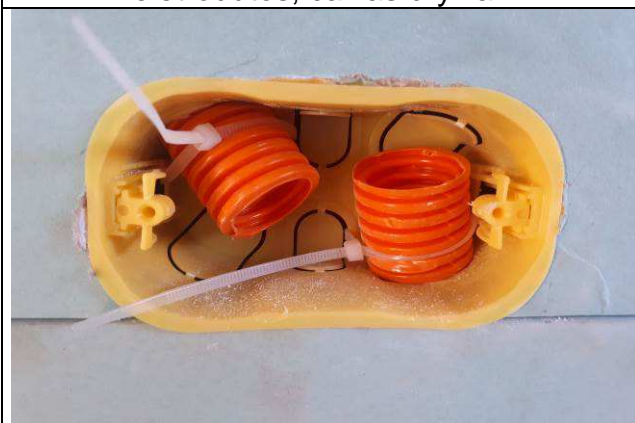

Figura 05E: infraestrutura interna -
eletrodutos, caixas drywall.



Figura 06E: infraestrutura interna -
eletrodutos, caixas drywall.



Figura 07E: infraestrutura interna - eletrodutos, caixas drywall.



Figura 08E: infraestrutura interna - eletrodutos, caixas drywall.



Figura 09E: quadros QDC1, QDE1, QDIL1.



Figura 10E: quadros QDC1, QDE1, QDIL1.



Figura 11E: quadros QDC1, QDE1, QDIL1.



Figura 12E: quadros QDC2, QDE2, QDIL2.



Figura 13E: quadros QDC2, QDE2, QDIL2.



Figura 14E: quadros QDC2, QDE2, QDIL2.



Figura 15E: quadros QDC4, QDE4, QDIL4.



Figura 16E: quadros QDC4, QDE4, QDIL4.



Figura 17E: quadros QDC4, QDE4, QDIL4.



Figura 18E: quadros QDC5, QDE5.



Figura 19E: quadros QDC5, QDE5.



Figura 20E: quadros QDC5, QDE5.

Curitiba, 10 de dezembro de 2018.

Arnaldo Nascimento de Souza
Membro

Carlos Henrique Siwek
Membro

Benedy Antunes de Oliveira
Membro