

N°	NAME	COR	PENALTY
01	RED		0.15
02	YELLOW		0.20
03	GREEN		0.30
05	CYAN		0.35
06	BLUE		0.40
06	MAGENTA	COR	0.50
07	WHITE		0.60
08			0.10
08			0.20

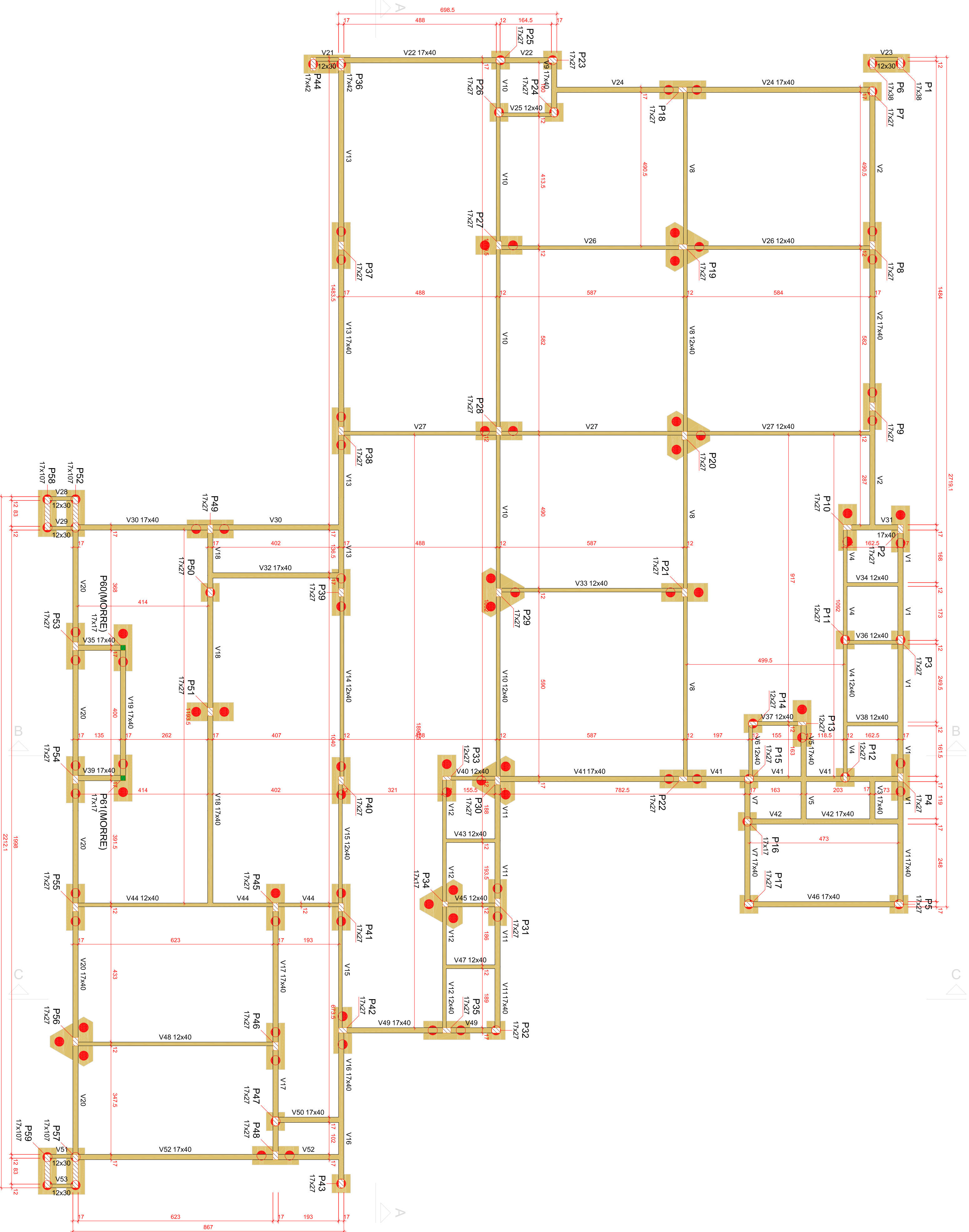

FORMA DO PAVIMENTO BALDRAME -10CM (NÍVEL -10)

escala 1:75

Características dos materiais	
f_{ck}	E_{cs}
(kgf/cm ²)	(kgf/cm ²)
250	241500

Dimensão máxima do agregado =

Dimensão máxima do agregado = 19 mm

<div> <div></div> <div>Pilar que more</div> </div> <div> <div></div> <div>Pilar que passa</div> </div>	<div> <div></div> <div>Viga</div> </div>
--	--

REVIEWS			
NUMERO	CONTENIDOS	DATA	AUTOR
↕	↕	↕	↕

	
Matheus Ingemann - Técnico de Edificações (Crea/PR nº 20207811)	
CLIENTE/CONTATANTE:	
TRIBUNAL REGIONAL DO TRABALHO DA 9ª REGIÃO	
TÍTULO/DESENVOLVIMENTO	
VARA DO TRABALHO DE DOIS VIZINHOS	
TIPO DE OBSERVAÇÃO:	
ENDEREÇO:	EDIFICAÇÃO PARA FINS INSTITUCIONAIS
QUANTIDADE EM TOLMA:	RUA RIO GRANDE DO NORTE - DOIS VIZINHOS - PARANÁ
84x154mm	CORRADO:
ESCALA: PLANTAS	DATA:
INDICAÇÃO	22/2018
PROJETO	DESENHO:
2008/2018	SERIEDO
OPERAÇÃO	2018/2050173
ESTRUTURA EM CONCRETO ARMADO	

<p>PROLETARE ENGENHARIA LTDA</p> <p>CNPJ: 08.943.096/01 - C.V.U 37.184.3</p> <p>Avenida Florestópolis, 320 - sala 4 - Aracaju</p> <p>Trabalhada - 49060-000</p> <p>Telefone: (49) 3224.7020</p> <p>Fax: (49) 3224.7020</p> <p>E-mail: proletare@proletare.com.br</p> <p>Internet: www.proletare.com.br</p>	<p>SERGIO V. GALVAO JUNIOR</p> <p>RG: 3.616.106-9</p> <p>CPF: 030.903.000-00</p> <p>RGSP: 000000000000000000</p> <hr/> <p>SERGIO V. GALVAO JUNIOR</p> <p>RG: 3.616.106-9</p> <p>CPF: 030.903.000-00</p> <p>RGSP: 000000000000000000</p> <p>PROF. TÉCNICO PROLETARIO</p>
---	---