

## **RELATÓRIO FOTOGRÁFICO – 15ª MEDIÇÃO**

**OBRA: EXECUÇÃO DE OBRA DE CONSTRUÇÃO DO IMÓVEL PARA O FÓRUM TRABALHISTA DE TOLEDO.**

**CONTRATADA: P.R.P. EMPREENDIMENTOS E CONSTRUÇÃO CIVIL LTDA - ME.**

Considerando a instituição da Comissão de Recebimento e Fiscalização da **EXECUÇÃO DE OBRA DE CONSTRUÇÃO DO IMÓVEL PARA O FÓRUM TRABALHISTA DE TOLEDO**, objeto do Contrato Nº 35/2017, CP 02/2016, com efeitos através do despacho exarado pela Sra. Ordenadora da Despesa, os componentes abaixo elencados apresentam o relatório fotográfico das vistorias realizadas, que tiveram como objetivo a fiscalização dos serviços executados pela Contratada, no período de 06/09/2018 até 08/10/2018 (data da 15ª Medição).

### **I.6. PAREDES E PAINÉIS.**



Figura 01C: Paredes de gesso acartonado - PAB's e Distribuição / Sala dos Oficiais.



Figura 02C: Paredes de gesso acartonado - Sala de Perícias e OAB.



Figura 03C: Paredes de gesso acartonado - PAB's e Distribuição / Sala dos Oficiais.



Figura 04C: Paredes de gesso acartonado - Distribuição / Sala dos Oficiais.



Figura 05C: Paredes de gesso acartonado - Arquivo e Hall / Espera Auditório.



Figura 06C: Paredes de gesso acartonado - Área de Vivência e Auditório.



Figura 07C: Paredes de gesso acartonado - 2ª Vara.

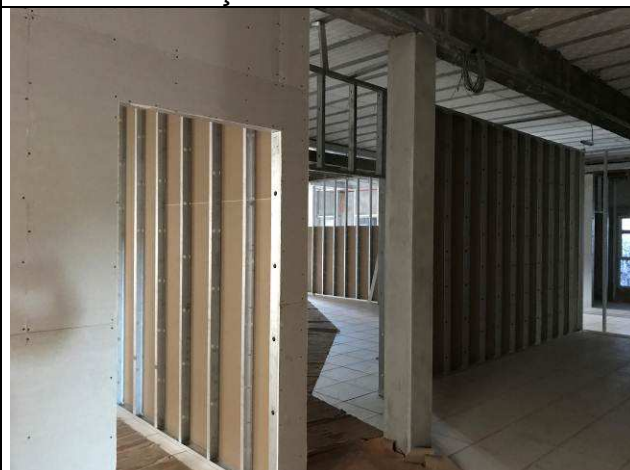

Figura 08C: Paredes de gesso acartonado - Auditório.

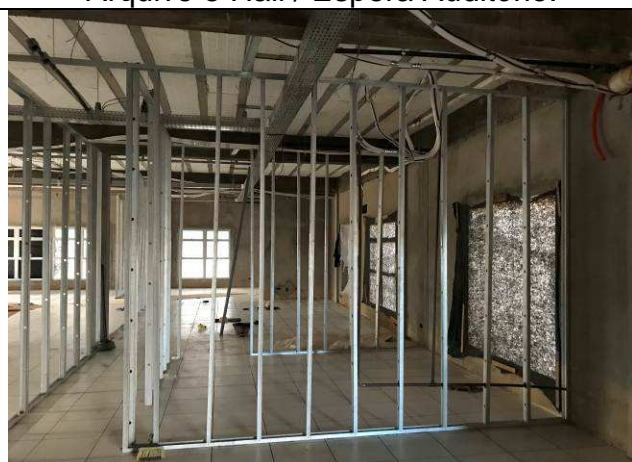

Figura 09C: Paredes de gesso acartonado -  
2ª Vara.



Figura 10C: Paredes de gesso acartonado -  
Sala de Perícias.

### I.11. REVESTIMENTOS INTERNOS.



Figura 11C: Azulejos - Bwc Gabinete.



Figura 12C: Azulejos - Bwc Gabinete.



Figura 13C: Azulejos - Bwc Gabinete.

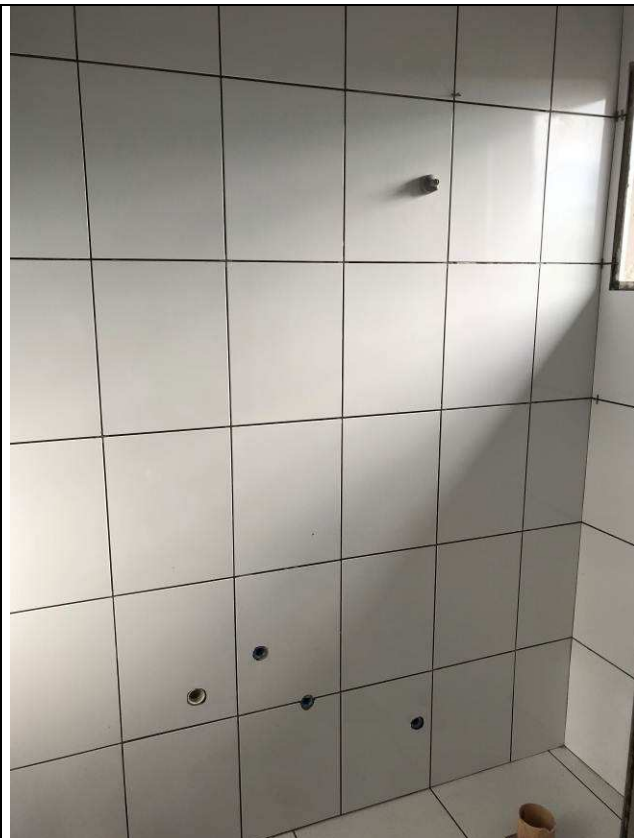

Figura 14C: Azulejos - Bwc Gabinete.

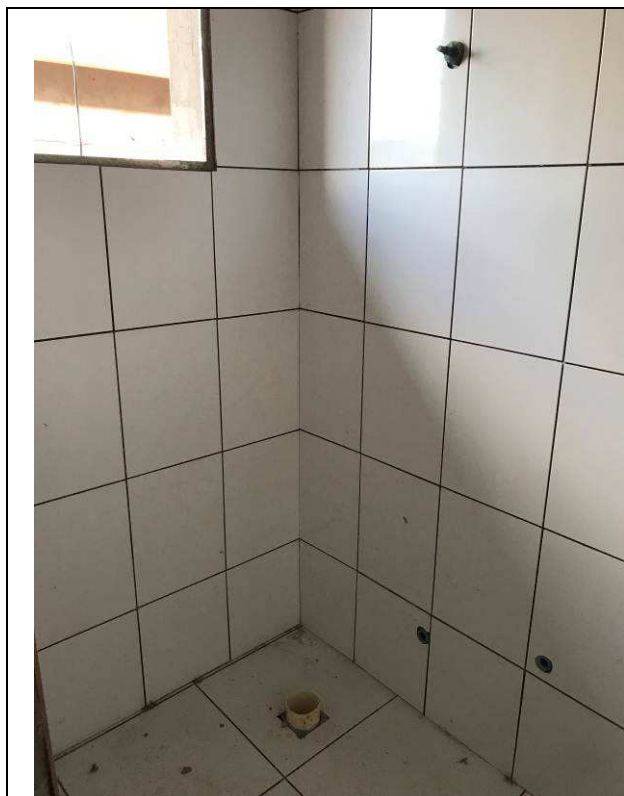

Figura 15C: Azulejos - Bwc Gabinete.



Figura 16C: Azulejos - Bwc Sala Perícias.

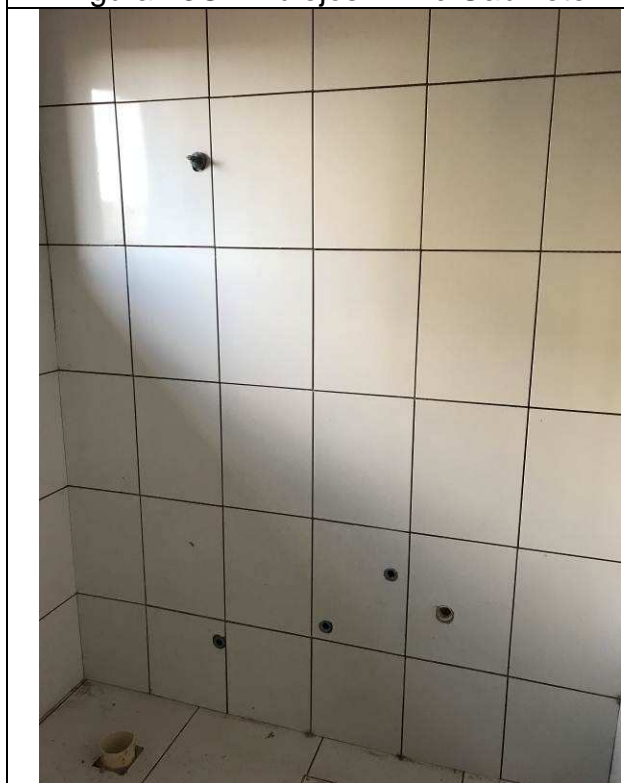

Figura 17C: Azulejos - Bwc Sala Perícias.



Figura 18C: Azulejos - Bwc Distribuição.



Figura 19C: Azulejos - Bwc Sala Perícias.



Figura 20C: Azulejos - Bwc Secretária.

### I.13. PISOS INTERNOS/EXTERNOS.



Figura 21C: Pisos Cerâmicos - PAB's e Distribuição / Sala dos Oficiais.

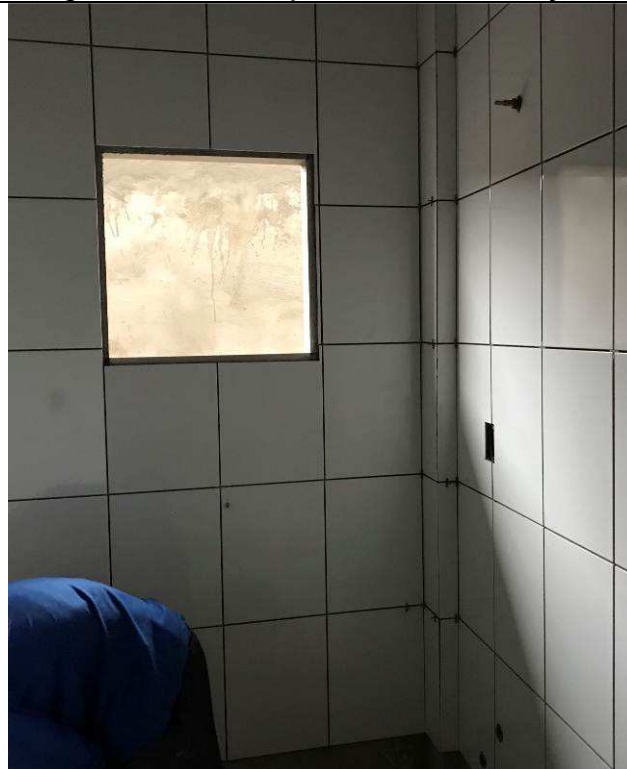

Figura 22C: Pisos Cerâmicos - PAB's e Distribuição / Sala dos Oficiais.



Figura 23C: Pisos Cerâmicos - PAB's e Distribuição / Sala dos Oficiais.

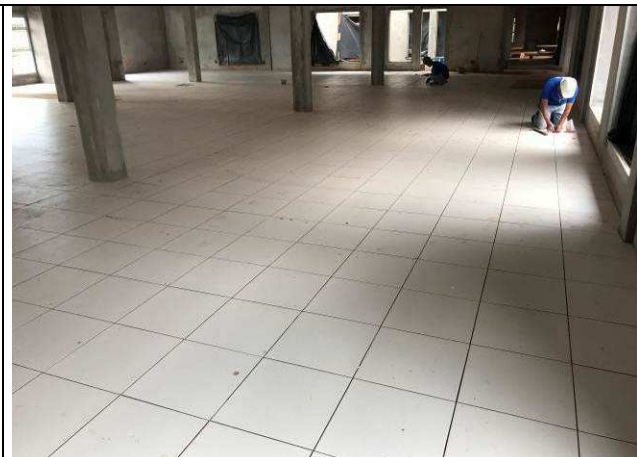

Figura 24C: Pisos Cerâmicos - Sala de Perícias e OAB.

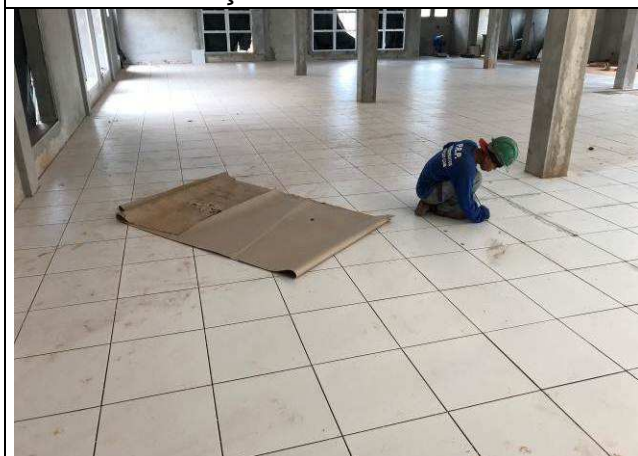

Figura 25C: Pisos Cerâmicos - 2ª Vara.



Figura 26C: Pisos Cerâmicos - 2ª Vara.



Figura 27C: Pisos Cerâmicos - 2ª Vara.

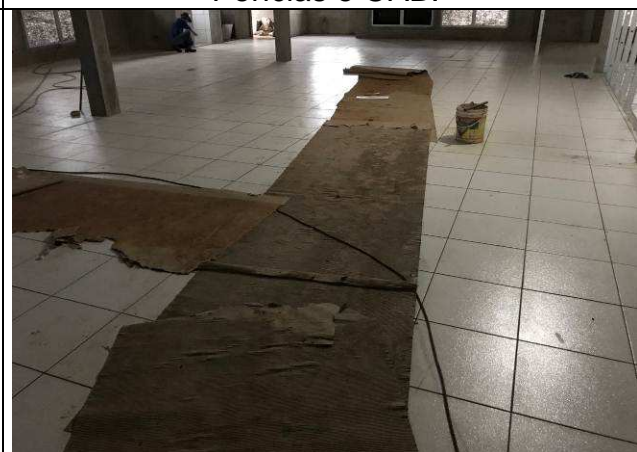

Figura 28C: Pisos Cerâmicos - Aplicação de selante elástico nas juntas - 2ª Vara.

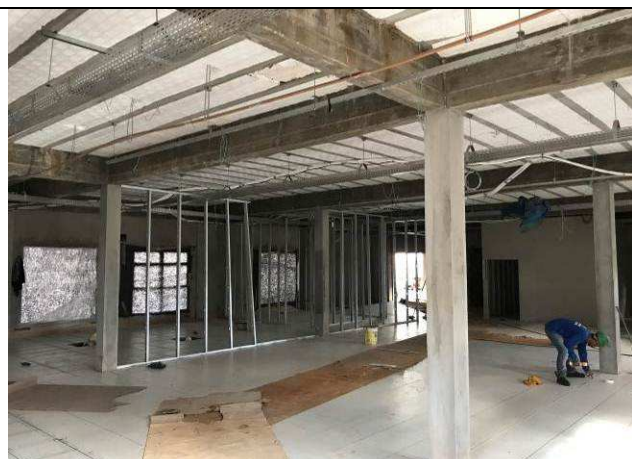

Figura 29C: Pisos Cerâmicos -  
rejuntamento - 2ª Vara.

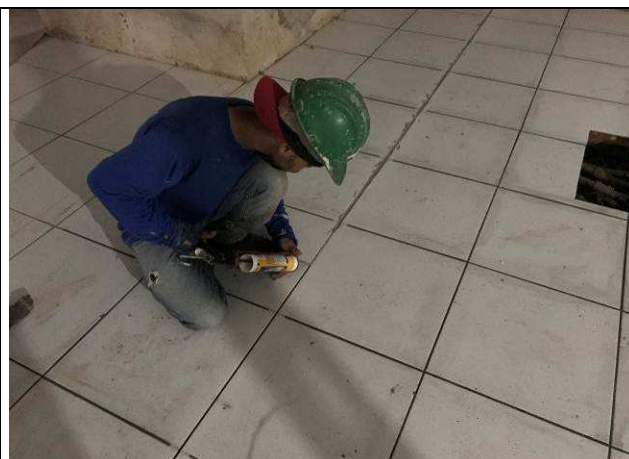

Figura 30C: Pisos Cerâmicos - Bwc's da 2ª  
Vara.

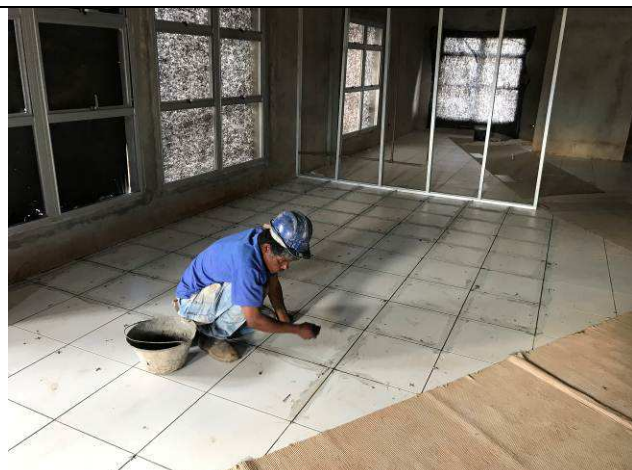

Figura 31C: Pisos Cerâmicos - Bwc's da 2ª  
Vara.



Figura 32C: Pisos Cerâmicos - Bwc's da 2ª  
Vara.



Figura 33C: Pisos Cerâmicos - Bwc's da Distribuição / Sala dos Oficiais.



Figura 34C: Pisos Cerâmicos - Bwc's da Distribuição / Sala dos Oficiais.

#### **I.14. RODAPÉS, SOLEIRAS E PEITORIS.**



Figura 35C: Soleira em granito - Bwc 2ª Vara.



Figura 36C: Soleira em granito - Bwc 2ª Vara.



Figura 37C: Soleira em granito - Sala de espera da 1ª Vara.

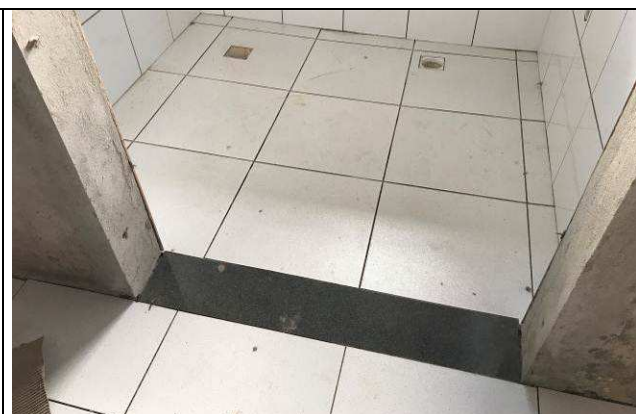

Figura 38C: Soleira em granito - Hall de entrada do Auditório.





Figura 39C: Peitoris - Guarita.



Figura 40C: Peitoris - Guarita.

### I.15. INSTALAÇÕES HIDROSSANITÁRIAS.



Figura 41C: Pontos de água e esgoto -  
Bebedouro público.



Figura 42C: Pontos de água e esgoto -  
BWC PNE público feminino.



Figura 43C: Pontos de água e esgoto -  
BWC público masculino.



Figura 44C: Pontos de água e esgoto -  
BWC público masculino.



Figura 45C: Tubulações de entrada de  
água fria, incêndio e sistema de  
reaproveitamento de águas pluviais.

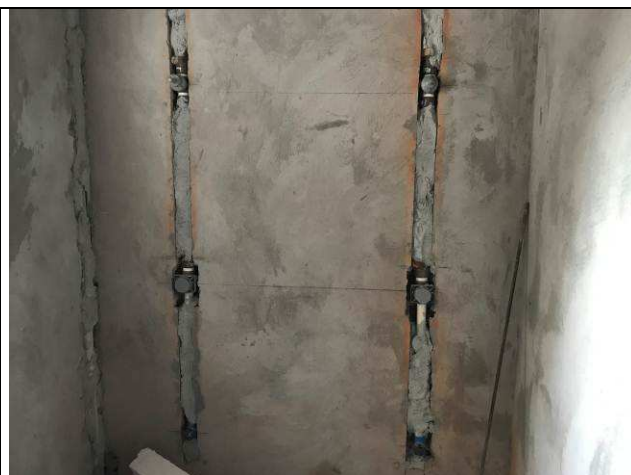

Figura 46C: Pontos de água e esgoto -  
BWC apoio administrativo Hall.

## I.16. INSTALAÇÕES DE AR CONDICIONADO.

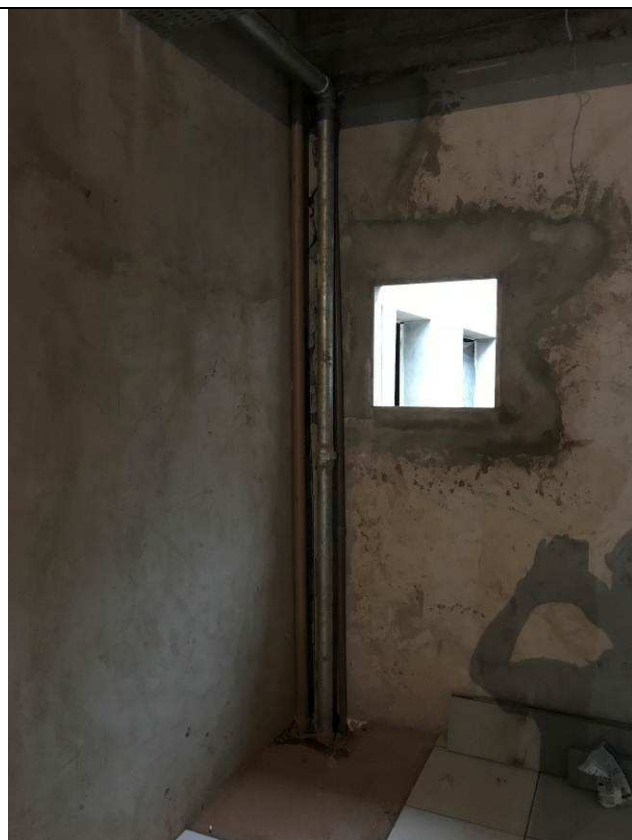

Figura 47C: Tubulações internas - rede frigorígena - OAB.

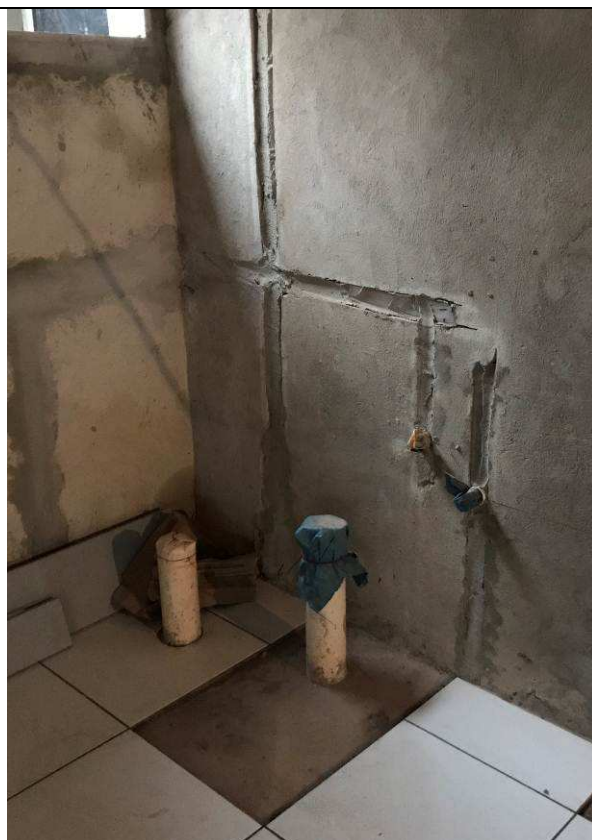

Figura 48C: Tubulações internas - rede frigorígena - sala de perícias.



Figura 49C: Tubulações internas - rede frigorígena - PAB II.

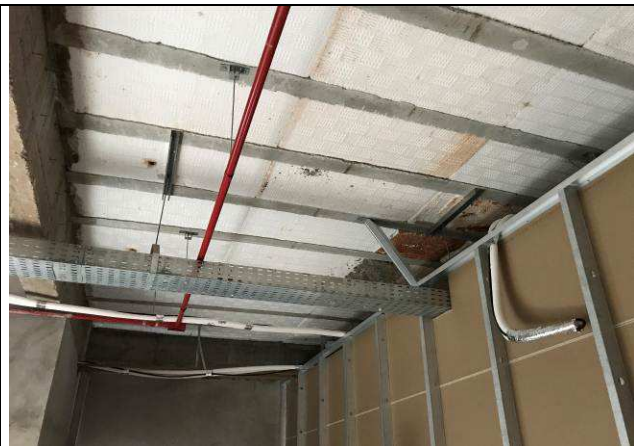

Figura 50C: Tubulações internas - rede frigorígena - PAB I.



Figura 51C: Tubulações internas - rede frigorígena - 2ª Vara.

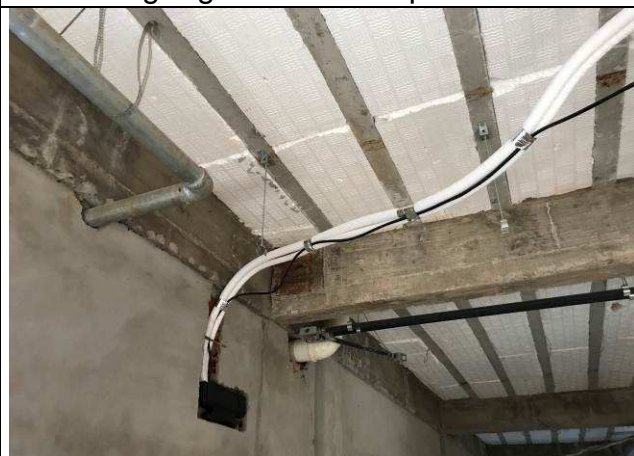

Figura 52C: Tubulações internas - rede frigorígena - 2ª Vara.



Figura 53C: Drenos embutidos nas paredes de gesso acartonado - 2ª Vara.

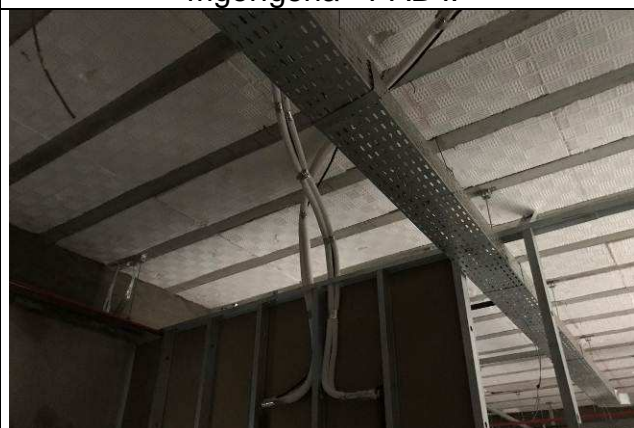

Figura 54C: Tubulações internas - rede frigorígena - 2ª Vara.



Figura 55C: Rede frigorígena e drenos embutidos nas paredes de gesso acartonado - 2ª Vara.



Figura 56C: Rede frigorígena e drenos embutidos nas paredes de gesso acartonado - 2ª Vara.



Figura 57C: Tubulações internas - rede frigorígena - 2ª Vara.

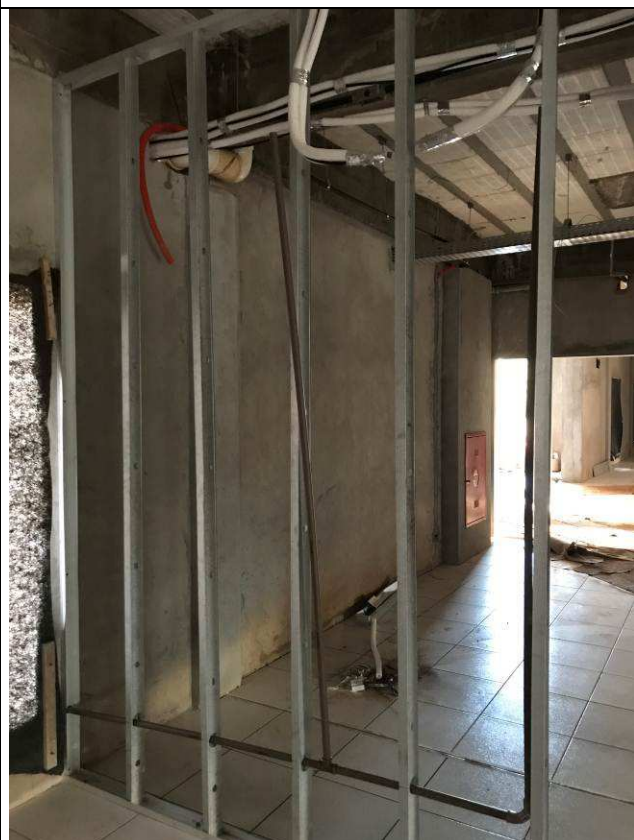

Figura 58C: Tubulações internas - rede frigorígena - 1ª Vara.

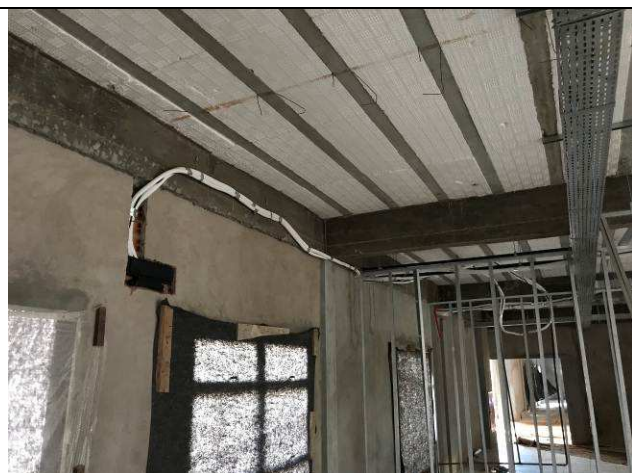

Figura 59C: Rede frigorígena e drenos embutidos nas paredes de gesso acartonado - 2ª Vara.



Figura 60C: Tubulações externas - rede frigorígena - 1ª Vara.

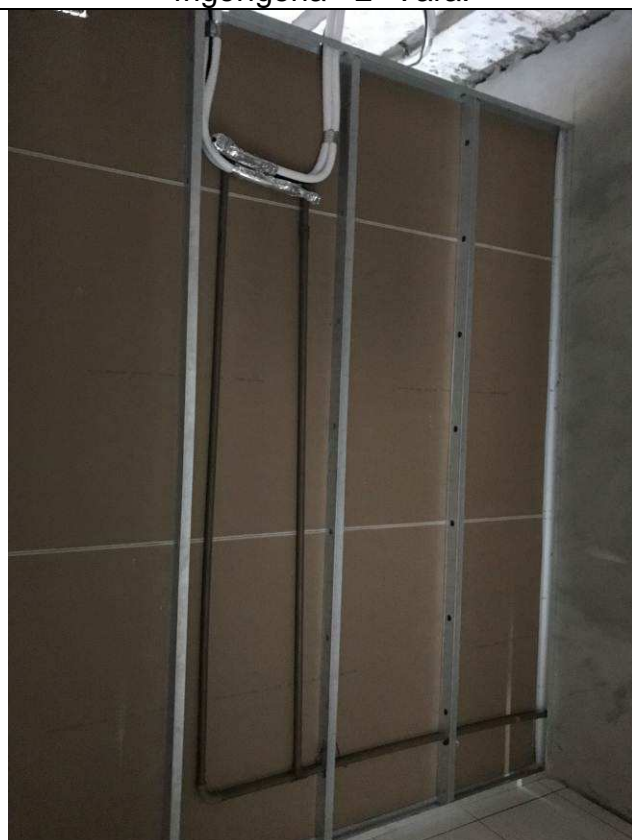

Figura 61C: Tubulações internas - rede frigorígena - 1ª Vara.



Figura 62C: Rede frigorígena e drenos embutidos nas paredes de gesso acartonado - Auditório.



Figura 63C: Tubulações internas - rede frigorígena - Guarita.



Figura 64C: Tubulações internas - rede frigorígena - Guarita.



Figura 65C: Detalhe das caixas de interligação das evaporadoras.



Figura 66C: Tubulações externas - rede frigorígena - 2ª Vara.

### I.23. SISTEMA DE PROTEÇÃO CONTRA DESCARGAS ATMOSTÉRICAS.



Figura 01E: escavação, reaterro, malha de aterramento cobre nu, hastes



Figura 02E: escavação, reaterro, malha de aterramento cobre nu, hastes



Figura 03E: escavação, reaterro, malha de aterramento cobre nu, hastes



Figura 04E: escavação, reaterro, malha de aterramento cobre nu, hastes



Figura 05E: malha de aterramento cobre nu, hastes, caixas de inspeção, descidas



Figura 06E: malha de aterramento cobre nu, hastes, caixas de inspeção, descidas



Figura 07E: malha de aterramento cobre nu, hastes, caixas de inspeção, descidas



Figura 08E: malha de aterramento cobre nu, hastes, caixas de inspeção, descidas



Figura 09E: malha de aterramento cobre nu, hastes, caixas de inspeção, descidas



Figura 10E: malha de aterramento cobre nu, hastes, caixas de inspeção, descidas





Figura 11E: captação SPDA com fitas de alumínio



Figura 12E: captação SPDA com fitas de alumínio



Figura 13E: captação SPDA com fitas de alumínio

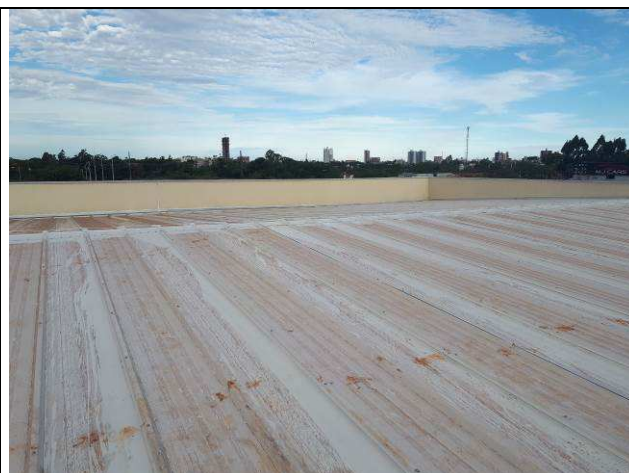

Figura 14E: captação SPDA com fitas de alumínio



Figura 15E: captação SPDA com fitas de alumínio



Figura 16E: captação SPDA com fitas de alumínio



Figura 17E: captação SPDA com fitas de alumínio



Figura 18E: captação SPDA com fitas de alumínio



Figura 19E: captação SPDA com fitas de alumínio



Figura 20E: captação SPDA com fitas de alumínio

Curitiba, 11 de outubro de 2018.

---

Arnaldo Nascimento de Souza  
Membro

---

Carlos Henrique Siwek  
Membro

---

Benedy Antunes de Oliveira  
Membro