

## **RELATÓRIO FOTOGRÁFICO – 14ª MEDIÇÃO**

**OBRA: EXECUÇÃO DE OBRA DE CONSTRUÇÃO DO IMÓVEL PARA O FÓRUM TRABALHISTA DE TOLEDO.**

**CONTRATADA: P.R.P. EMPREENDIMENTOS E CONSTRUÇÃO CIVIL LTDA - ME.**

Considerando a instituição da Comissão de Recebimento e Fiscalização da **EXECUÇÃO DE OBRA DE CONSTRUÇÃO DO IMÓVEL PARA O FÓRUM TRABALHISTA DE TOLEDO**, objeto do Contrato Nº 35/2017, CP 02/2016, com efeitos através do despacho exarado pela Sra. Ordenadora da Despesa, os componentes abaixo elencados apresentam o relatório fotográfico das vistorias realizadas, que tiveram como objetivo a fiscalização dos serviços executados pela Contratada, no período de 10/08/2018 até 05/09/2018 (data da 14ª Medição).

### **I.4. INFRA-ESTRUTURA.**



Figura 01C: Drenagem com tubo de dreno / brita / manta geotêxtil - Muros de arrimo do lado esquerdo.

### I.7. ESQUADRIAS.



Figura 02C: Braços tipo projetante deslizante instalados nas janelas.



Figura 03C: Braços tipo projetante deslizante - folhas de 65 cm.



Figura 04C: Braços tipo projetante deslizante - folhas de 30 cm.

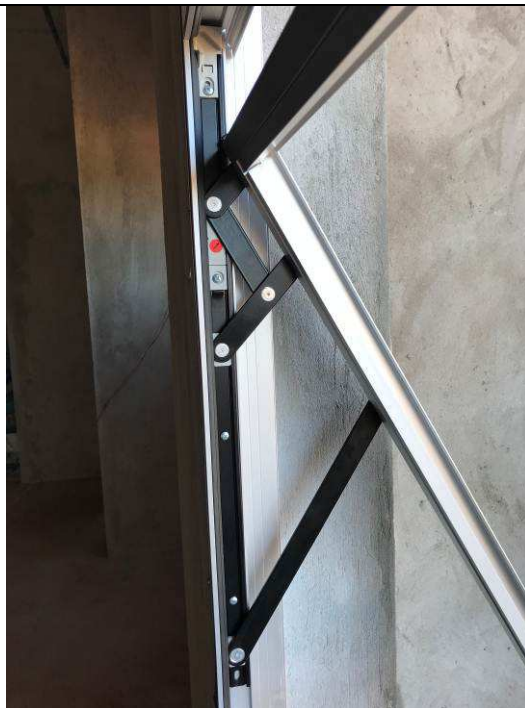

Figura 05C: Braços tipo projetante deslizante instalados nas janelas.

## I.8. COBERTURA.



Figura 06C: Pintura das vigas W 250.



Figura 07C: Pintura das terças C 200.



Figura 08C: Estrutura metálica de cobertura  
- hall de entrada.



Figura 09C: Estrutura metálica de cobertura  
- hall de entrada.



Figura 10C: Estrutura metálica de cobertura  
- reservatórios de água.



Figura 11C: Estrutura metálica de cobertura  
- reservatórios de água.



Figura 12C: Telhas de cobertura - PAB's / distribuição / Oficiais.



Figura 13C: Telhas de cobertura - PAB's / distribuição / Oficiais.



Figura 14C: Telhas de cobertura - 2ª Vara.



Figura 15C: Telhas de cobertura - PAB's.

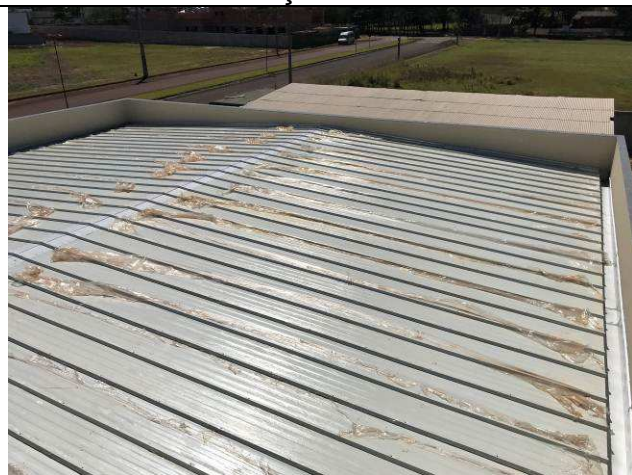

Figura 16C: Telhas de cobertura - Hall central e reservatórios.



Figura 17C: Telhas de cobertura - Hall central e reservatórios.



Figura 18C: Montagem das telhas - 2ª Vara.



Figura 19C: Avanço das telhas na calha.



Figura 20C: Vista da face inferior das telhas de cobertura - 2ª Vara.



Figura 21C: Vista da face inferior das telhas de cobertura - 2ª Vara.



Figura 22C: Fixação das telhas na onda alta com parafuso autobrocante.



Figura 23C: Capeamento da platibanda - 1ª Vara.



Figura 24C: Copeamento da platibanda - PAB's / Distribuição / Oficiais.

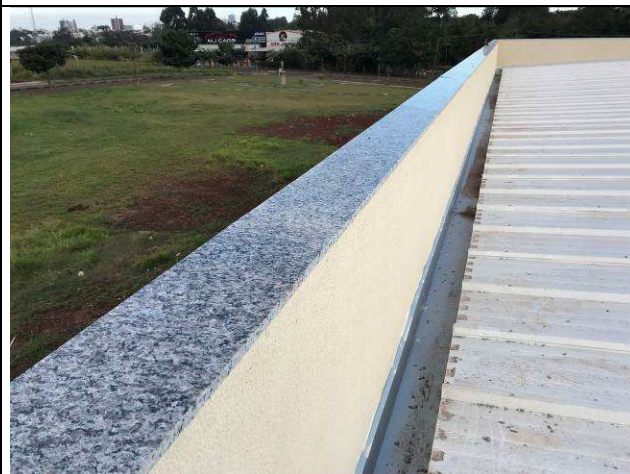

Figura 25C: Copeamento da platibanda - Hall central.



Figura 26C: Copeamento da platibanda - aplicação de poliuretano nas juntas.



Figura 27C: Copeamento da platibanda - aplicação de poliuretano nas juntas.



Figura 28C: Calhas e rufos.



Figura 29C: Calhas e rufos.



Figura 30C: Calhas e rufos.



Figura 31C: Calhas e rufos.



Figura 32C: Calhas e rufos.



Figura 33C: Calhas e rufos.



Figura 34C: Calhas e rufos.



Figura 35C: Calhas e rufos.

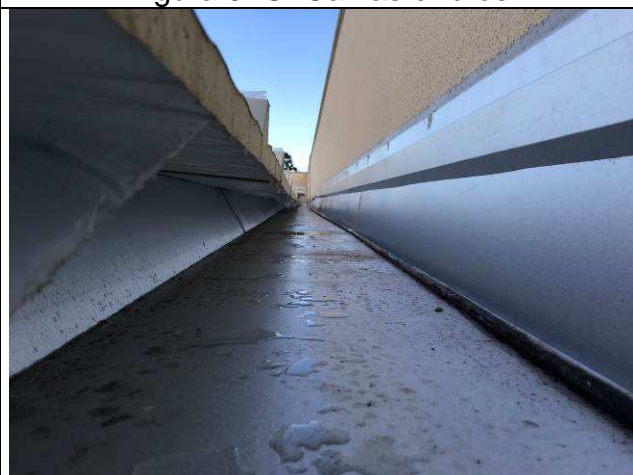

Figura 36C: Rufos.



Figura 37C: Rufos.



Figura 38C: Calhas e rufos.



Figura 39C: Calhas e rufos.



Figura 40C: Calhas e rufos.



Figura 41C: Calhas e rufos.





Figura 42C: Rufo na junta de dilatação.



Figura 43C: Rufo na junta de dilatação.

### I.11. REVESTIMENTOS INTERNOS.



Figura 44C: Revestimento argamassado - requadros - Fórum.

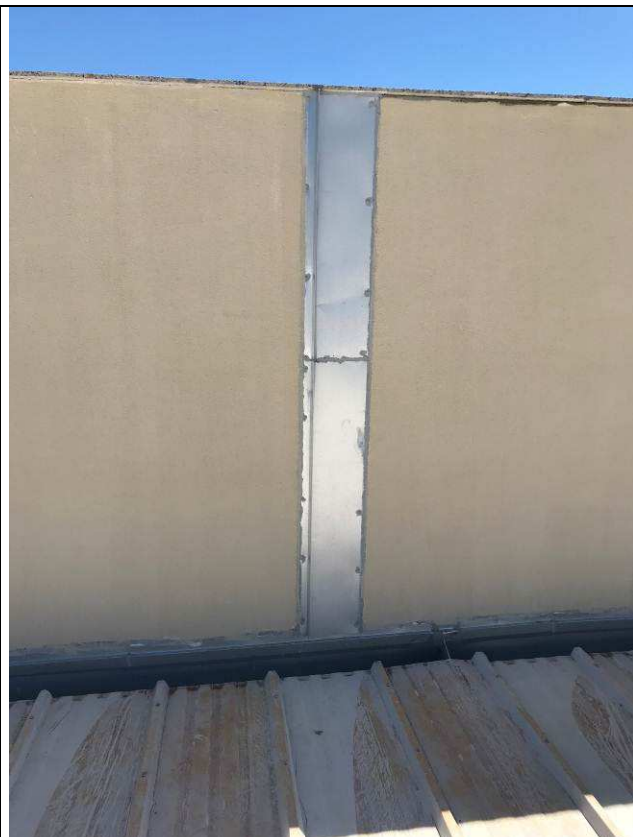

Figura 45C: Revestimento argamassado - requadros - Fórum.



Figura 46C: Revestimento argamassado - Guarita.



Figura 47C: Revestimento argamassado - Guarita.

**I.13. PISOS INTERNOS/EXTERNOS.**



Figura 48C: Piso cerâmico.



Figura 49C: Piso cerâmico - modelo instalado.



Figura 50C: Piso cerâmico - início do assentamento - Auditório.



Figura 51C: Piso cerâmico - espaçadores plásticos de 3 mm.



Figura 52C: Piso cerâmico - início do assentamento - Auditório.



Figura 53C: Piso cerâmico - Auditório.



Figura 54C: Piso cerâmico - Auditório.

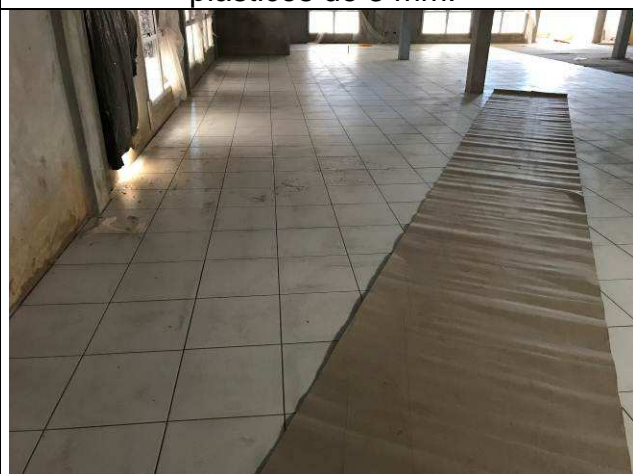

Figura 55C: Piso cerâmico - Auditório.



Figura 56C: Piso cerâmico - Auditório.



Figura 57C: Piso cerâmico - Auditório.



Figura 58C: Piso cerâmico - 1ª Vara.



Figura 59C: Piso cerâmico - 1ª Vara.

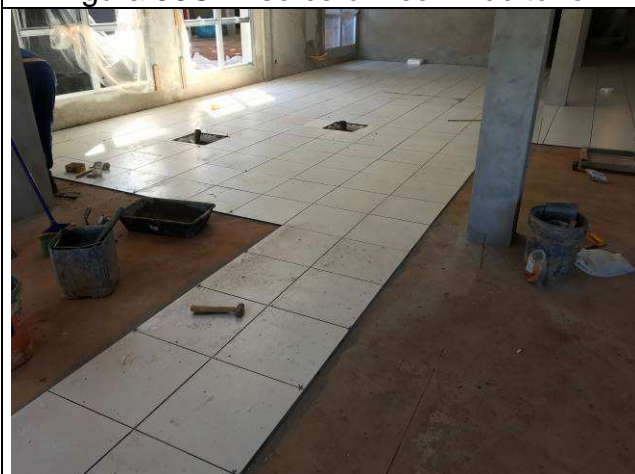

Figura 60C: Piso cerâmico - 1ª Vara.

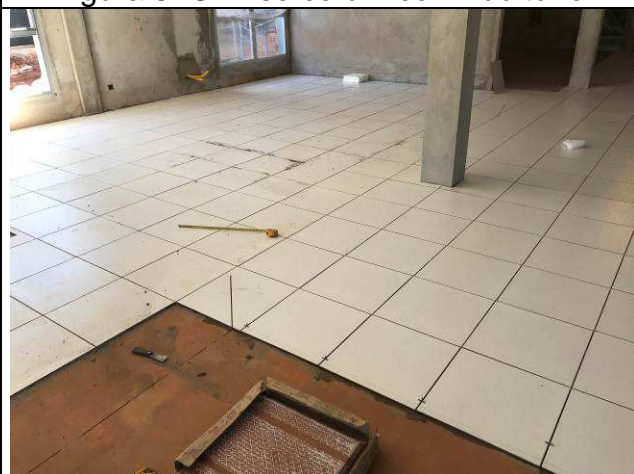

Figura 61C: Piso cerâmico - 1ª Vara.

### I.15. INSTALAÇÕES HIDROSSANITÁRIAS.



Figura 62C: Prumadas de águas pluviais.

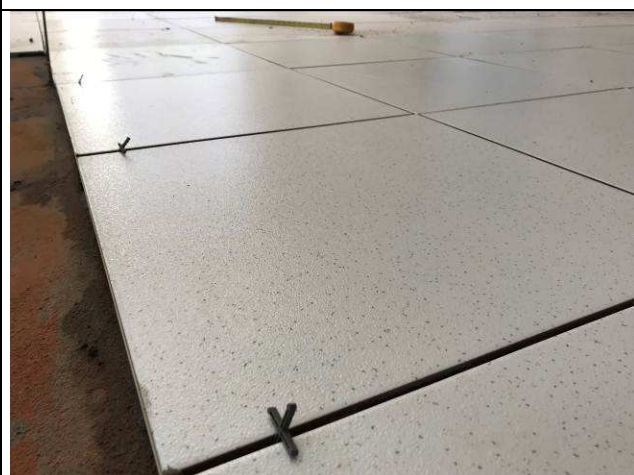

Figura 63C: Prumadas de águas pluviais.



Figura 64C: Prumadas de águas pluviais.



Figura 65C: Prumadas de águas pluviais.



Figura 66C: Prumadas de águas pluviais.

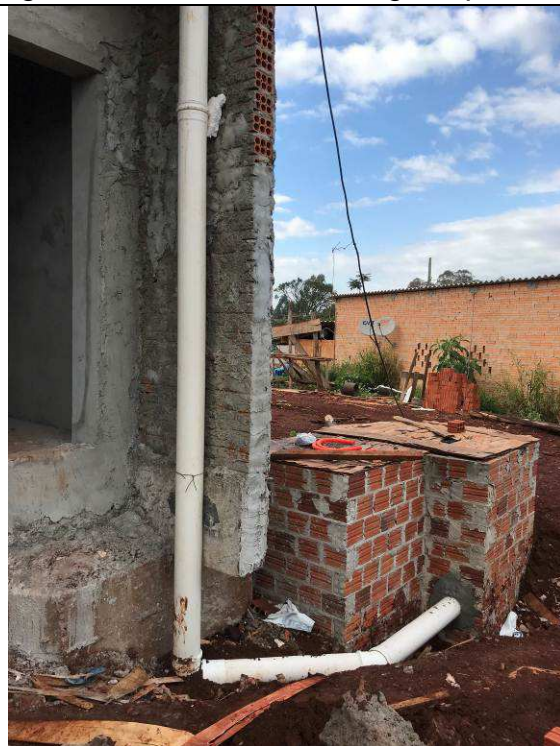

Figura 67C: Prumadas de águas pluviais.



Figura 68C: Prumadas de águas pluviais.



Figura 69C: Prumadas de águas pluviais.



Figura 70C: Tubos de águas pluviais.



Figura 71C: Tubos de águas pluviais.



Figura 72C: Tubos de águas pluviais.



Figura 73C: Tubos de águas pluviais.



Figura 74C: Caixas de inspeção - rede de esgoto e de drenagem.



Figura 75C: Caixas de inspeção - rede de esgoto.

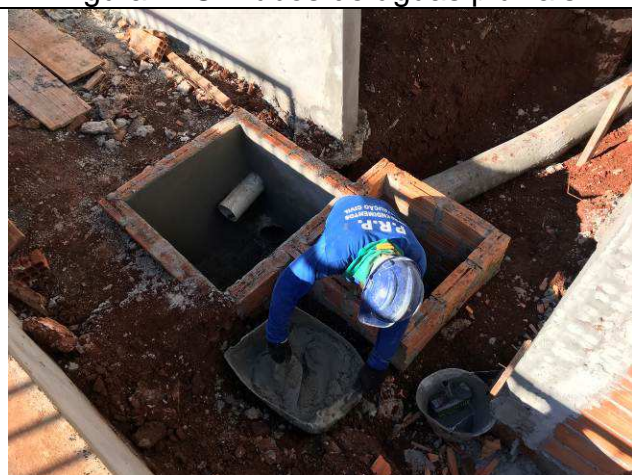

### I.19. PINTURAS.







Figura 82C: Textura na face interna das platibandas.

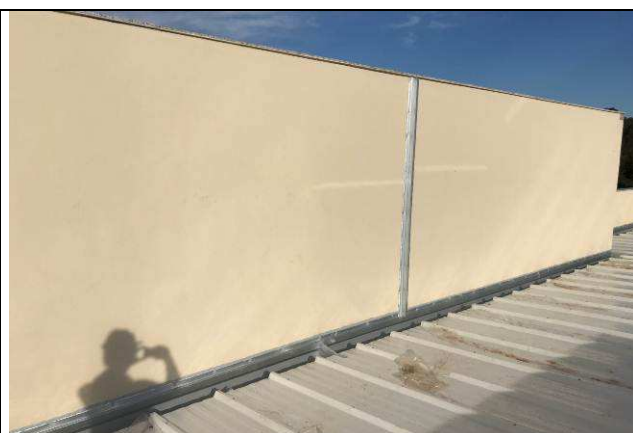

Figura 83C: Textura na face interna das platibandas.

Curitiba, 11 de setembro de 2018.

---

Arnaldo Nascimento de Souza  
Membro

---

Carlos Henrique Siwek  
Membro

---

Benedy Antunes de Oliveira  
Membro