

RELATÓRIO FOTOGRÁFICO – 13ª MEDIÇÃO

OBRA: EXECUÇÃO DE OBRA DE CONSTRUÇÃO DO IMÓVEL PARA O FÓRUM TRABALHISTA DE TOLEDO.

CONTRATADA: P.R.P. EMPREENDIMENTOS E CONSTRUÇÃO CIVIL LTDA - ME.

Considerando a instituição da Comissão de Recebimento e Fiscalização da **EXECUÇÃO DE OBRA DE CONSTRUÇÃO DO IMÓVEL PARA O FÓRUM TRABALHISTA DE TOLEDO**, objeto do Contrato Nº 35/2017, CP 02/2016, com efeitos através do despacho exarado pela Sra. Ordenadora da Despesa, os componentes abaixo elencados apresentam o relatório fotográfico das vistorias realizadas, que tiveram como objetivo a fiscalização dos serviços executados pela Contratada, no período de 12/07/2018 até 09/08/2018 (data da 13ª Medição).

I.4. INFRA-ESTRUTURA.



Figura 01C: Revestimento argamassado - Muros de arrimo.



Figura 02C: Revestimento argamassado - Muros de arrimo.



Figura 03C: Revestimento argamassado - Muros de arrimo.



Figura 04C: Revestimento argamassado e lona da drenagem - Muros de arrimo.

I.6. PAREDES E PAINÉIS.



Figura 05C: Alvenaria de fechamento das caixas de água.



Figura 06C: Alvenaria de fechamento superior do Hall central.



Figura 07C: Alvenaria de fechamento lateral do Hall central.



Figura 08C: Alvenaria de fechamento dos abrigos de hidrantes.



Figura 09C: Alvenaria de fechamento lateral do Hall central.



Figura 10C: Alvenaria de fechamento dos abrigos de hidrantes.

I.7. ESQUADRIAS.



Figura 11C: Janelas em alumínio máximo ar 1,80m x 1,80m.

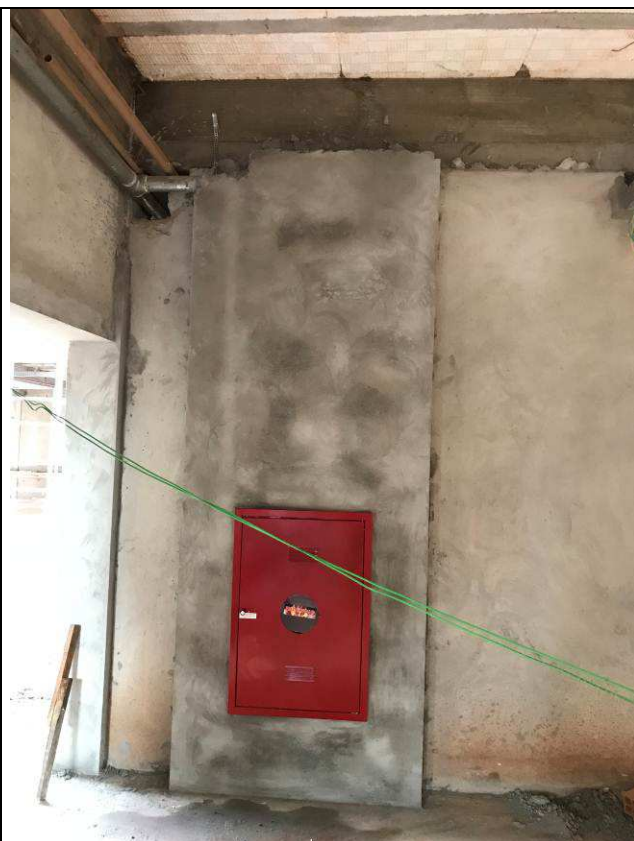

Figura 12C: Janelas em alumínio máximo ar 1,80m x 1,80m.



Figura 13C: Janelas em alumínio máximo ar 1,80m x 1,80m.



Figura 14C: Janelas em alumínio máximo ar 1,80m x 1,80m.



Figura 15C: Janelas em alumínio máximo ar 1,80m x 1,80m.



Figura 16C: Janelas em alumínio máximo ar 1,80m x 1,80m.



Figura 17C: Janelas em alumínio máximo ar 1,80m x 1,80m.



Figura 18C: Janelas em alumínio máximo ar 1,80m x 1,80m.



Figura 19C: Janelas em alumínio máximo ar 1,80m x 1,80m.



Figura 20C: Janelas em alumínio máximo ar 1,80m x 1,80m.



Figura 21C: Janelas em alumínio máximo ar 1,80m x 1,80m.



Figura 22C: Janelas em alumínio máximo ar 1,80m x 1,80m.



Figura 23C: Janelas em alumínio máximo ar 1,80m x 1,80m.



Figura 24C: Janelas em alumínio máximo ar 1,80m x 1,80m.



Figura 25C: Braço de abertura.



Figura 26C: Trinco de fechamento.

I.9. IMPERMEABILIZAÇÃO E TRATAMENTOS.

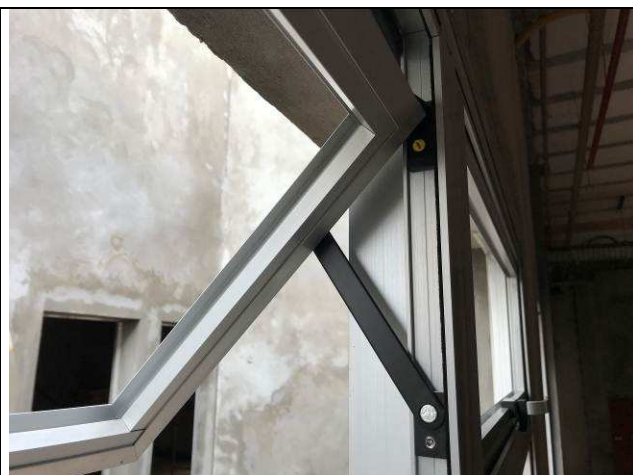

Figura 27C: Impermeabilização da cobertura com manta - Guarita.



Figura 28C: Impermeabilização da cobertura com manta - Guarita.



Figura 29C: Impermeabilização da cobertura com manta - Guarita.



Figura 30C: Impermeabilização da cobertura com manta - Guarita.

I.11. REVESTIMENTOS INTERNOS.



Figura 31C: Requadros - portas externas.



Figura 32C: Requadros - portas externas.



Figura 33C: Requadros - portas internas.



Figura 34C: Requadros - portas internas.



Figura 35C: Requadros - portas internas.



Figura 36C: Requadros - portas internas.

I.12. REVESTIMENTOS EXTERNOS.



Figura 37C: Revestimento externo.



Figura 38C: Revestimento externo.



Figura 39C: Revestimento externo.



Figura 40C: Revestimento externo.



Figura 41C: Revestimento externo.



Figura 42C: Revestimento externo.



Figura 43C: Revestimento externo.



Figura 44C: Revestimento externo.

I.14. RODAPÉS, SOLEIRAS E PEITORIS.



Figura 45C: Peitoris das janelas - Guarita.



Figura 46C: Peitoris das janelas - Guarita.



Figura 47C: Peitoris das janelas - Guarita.



Figura 48C: Peitoris das janelas - Guarita.



Figura 49C: Peitoris das janelas - Fórum.



Figura 50C: Peitoris das janelas - Fórum.



Figura 51C: Peitoris das janelas - detalhe da pingadeira - Fórum.



Figura 52C: Peitoris das janelas - detalhe da pingadeira - Fórum.



Figura 53C: Peitoris das janelas - Fórum.



Figura 54C: Peitoris das janelas - detalhe do avanço lateral - Fórum.



Figura 55C: Peitoris das janelas - Fórum.



Figura 56C: Aplicação de elastômero de poliuretano entre o caixilho e o peitoril.



Figura 57C: Peitoris das janelas - Fórum.



Figura 58C: Peitoris das janelas - Fórum.

I.15. INSTALAÇÕES HIDROSSANITÁRIAS.



Figura 59C: Registro instalado - guarita.



Figura 60C: Registro instalado - guarita.



Figura 61C: Alimentação de água fria - tubo externo do cavalete aos reservatórios.



Figura 62C: Alimentação de água fria - tubo externo do cavalete aos reservatórios.



Figura 63C: Alimentação de água fria - tubo interno do caivete aos reservatórios.

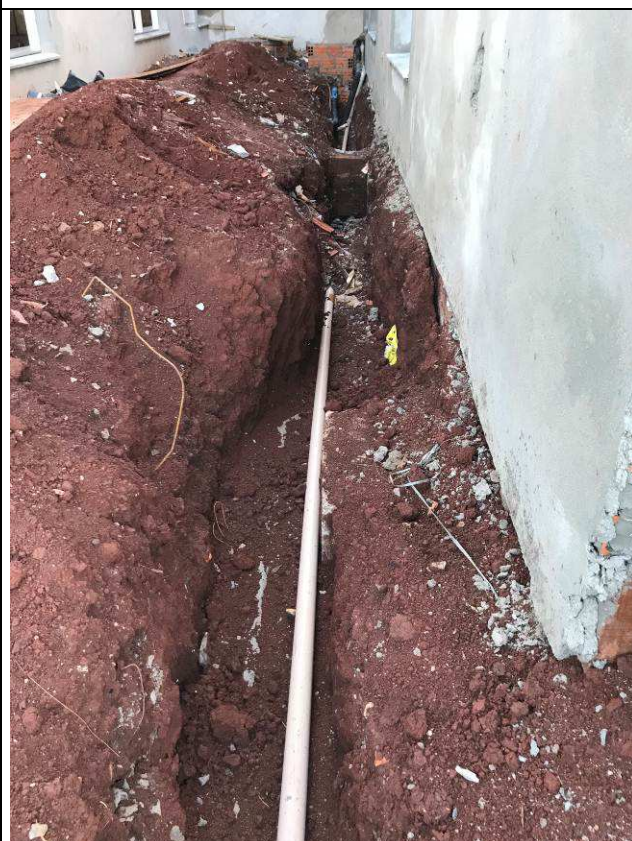

Figura 64C: Tubos de captação de águas pluviais.



Figura 65C: Tubos de captação de águas pluviais.



Figura 66C: Tubos de captação de águas pluviais.

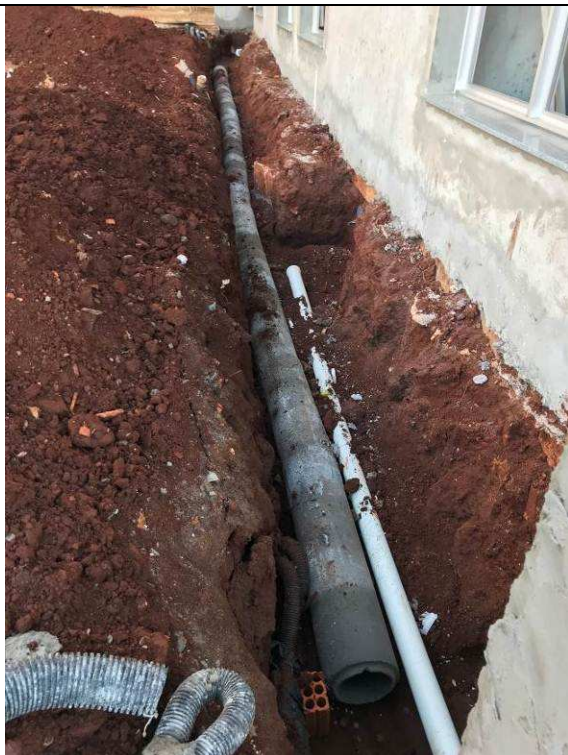

Figura 67C: Tubos de captação de águas pluviais.



Figura 68C: Tubos de captação de águas pluviais.

I.19. PINTURAS.



Figura 69C: Textura na face interna das platibandas - 1ª demão.



Figura 70C: Textura na face interna das platibandas.



Figura 71C: Textura na face interna das platibandas.

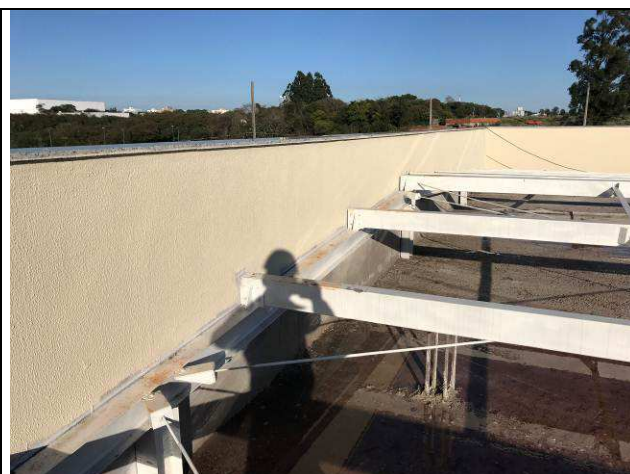

Figura 72C: Textura na face interna das platibandas.



Figura 73C: Textura na face interna das platibandas.



Figura 74C: Textura na face interna das platibandas.



Figura 75C: Textura na face interna das platibandas.

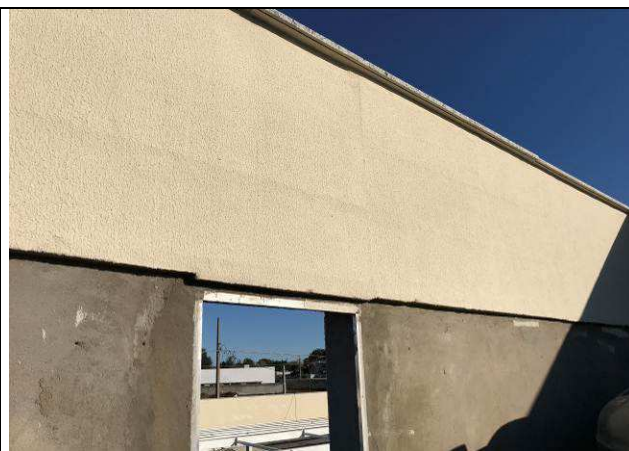

Figura 76C: Textura na face interna das platibandas.

Curitiba, 13 de agosto de 2018.

Arnaldo Nascimento de Souza
Membro

Carlos Henrique Siwek
Membro

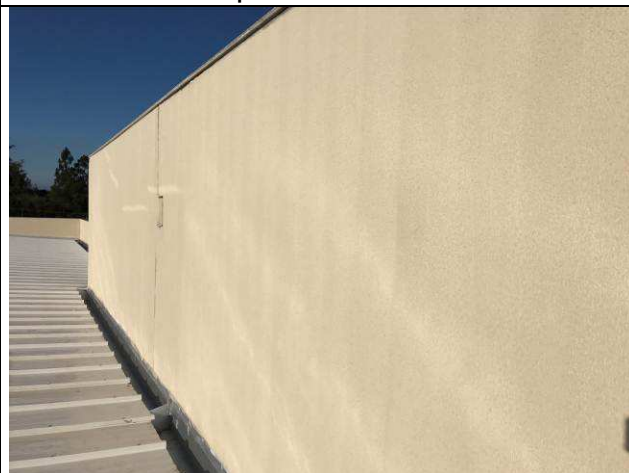
Benedy Antunes de Oliveira
Membro