

RELATÓRIO FOTOGRÁFICO – 3ª MEDIÇÃO

OBRA: **REFORMA DO FÓRUM TRABALHISTA DE PARANAGUÁ**

CONTRATADA: **HAVELI SERVIÇOS ESPECIALIZADOS EIRELI EPP**

Considerando a instituição da Comissão de Recebimento e Fiscalização da **Reforma das Portarias - Instalação do Sistema de Segurança**, objeto do Contrato Nº 111/2017, PO nº 62/2017, com efeitos através do despacho exarado pela Sra. Ordenadora da Despesa, os componentes abaixo elencados apresentam o relatório fotográfico das vistorias realizadas, que tiveram como objetivo a fiscalização dos serviços executados pela Contratada, no período de 15/04/2018 até 15/05/2018.

1. SERVIÇOS CIVIS



Figura 01c: demolição do telhamento em fibrocimento



Figura 02c: calhas e rufos metálicos retirados



Figura 03c: prumadas executadas e caixa executada - face externa do edifício



Figura 04c: equipamento de ar condicionado - instalado na marquise - face externa do imóvel.



Figura 05c: tubulação captação águas pluviais



Figura 06c: equipamentos de ar condicionado instalados na marquise



Figura 07c: instalação de telha termoacústica



Figura 08c: instalação de telha termoacústica



Figura 09c: instalação de telha termoacústica



Figura 10c: instalação de telha termoacústica

2. INSTALAÇÕES ELÉTRICAS, SPDA E REDE LÓGICA



Figura 01E: Revisão dos quadros elétricos



Figura 02E: Adequação de pontos lógicos

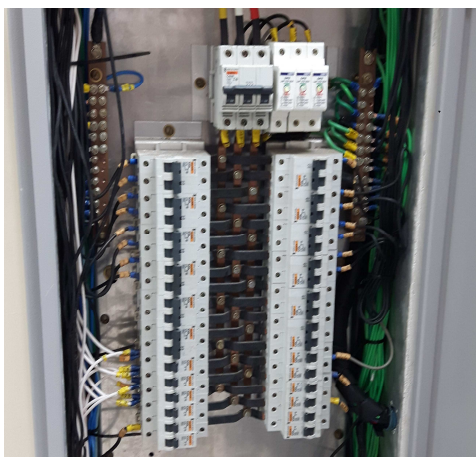

Figura 03E: Revisão de circuitos elétricos de climatização



Figura 04E: Retirada de pontos elétricos desativados

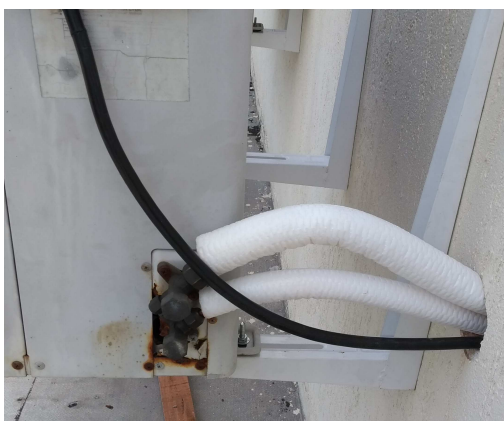

Figura 05E: Furo em concreto



Figura 05E: Eletroduto PVC 32 mm



Figura 07E: Cabo de cobre 2,5 mm²



Figura 08E: Cabo de cobre 2,5 mm²



Figura 09E: Tomada 2P+T



Figura 10E: Interruptor bipolar



Figura 11E: Lâmpadas LED



Figura 12E: Luminária de emergência



Figura 13E: Luminária externa tipo tartaruga



Figura 14E: Refletor externo



Figura 15E: Disjuntores



Figura 16E: Acessórios instalados em coluna técnica existente



Figura 17E: Canaleta de alumínio



Figura 18E: Acessórios de rede lógica



TRIBUNAL REGIONAL DO TRABALHO 9ª REGIÃO
Secretaria de Engenharia e Arquitetura

Curitiba, 17 de abril de 2018.

Anadélia Trentini Campara
Membro

José Luiz Cartolari
Membro

Sandro Pohl da Silva
Membro

Gilberto Ditzel
Membro