

RELATÓRIO FOTOGRÁFICO - 10ª MEDIÇÃO

OBRA: CONSTRUÇÃO DO FÓRUM TRABALHISTA DE APUCARANA

CONTRATADA: PRP EMPREENDIMENTOS E CONSTRUÇÃO CIVIL LTDA - EPP

Considerando a instituição da Comissão de Recebimento e Fiscalização da CONSTRUÇÃO DO FÓRUM TRABALHISTA DE APUCARANA, objeto do Contrato Nº 34/2017, CP 04/2016, com efeitos através do despacho exarado pela Sra. Ordenadora da Despesa, os componentes abaixo elencados apresentam o relatório fotográfico das vistorias realizadas, que tiveram como objetivo a fiscalização dos serviços executados pela Contratada, no período de 27/03/2018 até 02/05/2018 (décima medição).



Figura 01C: Visão geral da obra

SERVIÇOS

5 . SUPRA-ESTRUTURA



Figura 02C: pilaretes de travamento da platibanda e vigas cinto de amarração - bloco da esquerda



Figura 03C: pilaretes de travamento da platibanda e vigas cinto de amarração - lateral esquerda



Figura 04C: pilaretes de travamento da platibanda e vigas cinto de amarração - bloco da esquerda - frontal



Figura 05C: pilaretes de travamento da platibanda e vigas cinto de amarração - fosso de luz



Figura 06C: pilaretes de travamento da platibanda e vigas cinto de amarração - bloco central



Figura 07C: pilaretes de travamento da platibanda e vigas cinto de amarração - reservatório do fórum

6 . PAREDES E PAINÉIS



Figura 08C: alvenaria de fechamento em um dos reservatórios do fórum



Figura 09C: alvenaria de fechamento em platibanda e reservatórios



Figura 10C: alvenaria de platibanda - bloco central - face direita



Figura 11C: fechamento da platibanda - bloco central - próximo aos reservatórios

11 . REVESTIMENTOS INTERNOS



Figura 12C: aplicação de tela para prevenção de trincas, entre viga e alvenaria



Figura 13C: tela para prevenção de trincas, fixada e aguardando rebôco



Figura 14C: operários fazendo a aplicação da tela de revestimento

22 . INSTALAÇÕES ELÉTRICAS



Figura 1E: Eletrocalhas, perfilados, acessórios, Tês, Curvas.



Figura 2E: Eletrocalhas, perfilados, acessórios, Tês, Curvas.



Figura 3E: Eletrocalhas, perfilados, acessórios, Tês, Curvas.



Figura 4E: Eletrocalhas, perfilados, acessórios, Tês, Curvas.



Figura 5E: Eletrocalhas, perfilados, acessórios, Tês, Curvas.



Figura 6E: Eletrocalhas, perfilados, acessórios, Tês, Curvas.



Figura 7E: Eletrocalhas, perfilados, acessórios, Tês, Curvas.



Figura 8E: Eletrocalhas, perfilados, acessórios, Tês, Curvas.

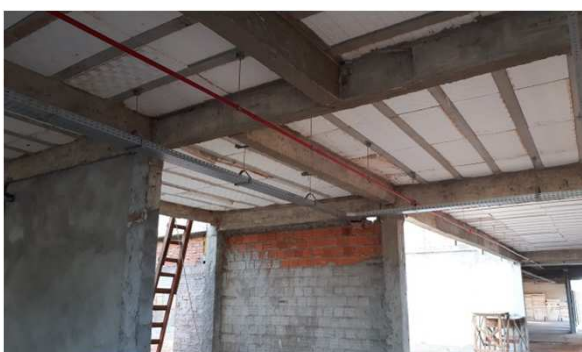

Figura 9E: Caixas 2x4" embutidas em alvenaria



Figura 10E: Caixas 2x4" embutidas em alvenaria



Figura 11E: Caixas 2x4" embutidas em alvenaria



Figura 12E: Caixas 2x4" embutidas em alvenaria



Figura 13E: Caixas 2x4" embutidas em alvenaria



Figura 14E: Caixas 2x4" embutidas em alvenaria



Figura 15E: Eletrodutos rígidos roscáveis e eletrodutos corrugados



Figura 16E: Eletrodutos rígidos roscáveis e eletrodutos corrugados



Figura 17E: Eletrodutos rígidos roscáveis e eletrodutos corrugados



Figura 18E: Eletrodutos rígidos roscáveis e eletrodutos corrugados

28 . 3º TERMO ADITIVO



Figura 15C: rebôco de platibanda frontal (bloco da direita) e lateral (bloco central)



Figura 16C: rebôco da platibanda lateral direita



Figura 17C: rebôco da platibanda do bloco central



Figura 18C: reboco da plativanda frontal (bloco esquerdo)



Figura 19C: detalhe de rebôco executado em canto de platibanda



Figura 20C: rebôco interno de platibanda - fundo e lateral esquerda



Figura 21C: chapisco executado em platibanda



Figura 22C: chapisco executado em platibanda

Curitiba, 07 de maio de 2018.

Arnaldo Nascimento de souza
Membro

Carlos Henrique Siwek
Membro

Kelvi Leandro da Silva
Membro

Este documento pode ser encontrado, em modo digital, no seguinte endereço:

M:\58-APUCARANA-CP04_2016-FÓRUM\Medições\10ª Medição_02-05-18\[CP_04-2016_10ª MEDIÇÃO_Rascunho.xlsx]FOTOGRAFICO