

RELATÓRIO FOTOGRÁFICO - 8ª MEDIÇÃO**OBRA: CONSTRUÇÃO DO FÓRUM TRABALHISTA DE APUCARANA****CONTRATADA: PRP EMPREENDIMENTOS E CONSTRUÇÃO CIVIL LTDA - EPP**

Considerando a instituição da Comissão de Recebimento e Fiscalização da CONSTRUÇÃO DO FÓRUM TRABALHISTA DE APUCARANA, objeto do Contrato Nº 34/2017, CP 04/2016, com efeitos através do despacho exarado pela Sra. Ordenadora da Despesa, os componentes abaixo elencados apresentam o relatório fotográfico das vistorias realizadas, que tiveram como objetivo a fiscalização dos serviços executados pela Contratada, no período de 30/01/2018 até 01/03/2018 (oitava etapa).



Figura 01C: Visão geral da obra

SERVIÇOS**5 . SUPRA-ESTRUTURA**



Figura 02C: Verga sobre porta de BWC Juiz



Figura 03C: Verga sobre porta de copa



Figura 04C: Vergas e contravergas em janelas - face esquerda da obra



Figura 05C: Vergas em janelas - bloco central



Figura 06C: Vergas e contravergas em janelas - bloco central



Figura 07C: Contraergas em janelas - fundos da obra

6 . PAREDES E PAINÉIS



Figura 08C: Panos de alvenaria (1 vez), na lateral esquerda do obra



Figura 09C: Alvenaria interna concluída, no bloco da direita



Figura 10C: Detalhe de alvenaria e seu encunhamento na viga



Figura 11C: Alvenaria interna, no bloco central

8 . COBERTURA



Figura 12C: Tesouras metálicas instaladas no bloco central



Figura 13C: Tesouras metálicas instaladas no bloco central



Figura 14C: Tesouras metálicas instaladas no bloco central



Figura 15C: Tesouras metálicas instaladas no bloco central

11 . REVESTIMENTOS INTERNOS



Figura 16C: Chapisco interno, executado no bloco da direita



Figura 17C: Chapisco interno, executado no bloco da direita



Figura 18C: Chapisco parcial, executado no bloco central



Figura 19C: Pano de parede com chapisco executado

12 . REVESTIMENTOS EXTERNOS



Figura 20C: Chapisco em paredes externas - frontal

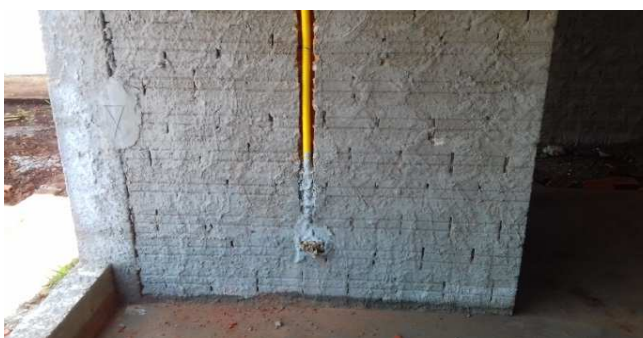

Figura 21C: Chapisco em paredes externas - lateral esquerda



Figura 22C: Chapisco em paredes externas - lateral direita



Figura 23C: segmento de parede com chapisco parcial

13 . PISOS INTERNOS/EXTERNOS



Figura 24C: contrapiso executado - detalhe do EPS na junta de dessolidarização



Figura 25C: Contrapiso executado e já com camada de regularização - bloco esquerdo

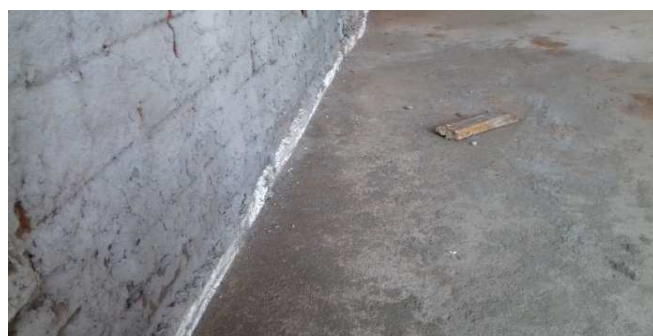

Figura 26C: Contrapiso regularizado no bloco da direita



Figura 27C: Contrapiso já com camada regularizante - bloco esquerdo

18 . PAISAGISMO E SERVIÇOS EXTERNOS



Figura 28C: Chapisco em muro - lateral esquerda



Figura 29C: Emboço/Rebôco do muro dos fundos - face externa



Figura 30C: Reboco da face interna do muro - fundos



Figura 31C: Muro dos fundos e lateral direita - Rebôco

22 . INSTALAÇÕES ELÉTRICAS



Figura 01E: Eletrocalha #200x50, L e T, perfilados - bloco esquerdo



Figura 02E: Eletrocalha #200x50, L e T, perfilados - bloco esquerdo



Figura 03E: Eletrocalha #200x50, L e T, perfilados - bloco esquerdo



Figura 04E: Eletrocalha #200x50, perfilados - parte frontal



Figura 05E: Eletrocalha #200x50, perfilados - parte frontal



Figura 06E: Eletrocalha #200x50, perfilados - parte frontal



Figura 07E: Instalação de Septos divisores em toda eletrocalhas



Figura 08E: Instalação de Septos divisores em toda eletrocalhas

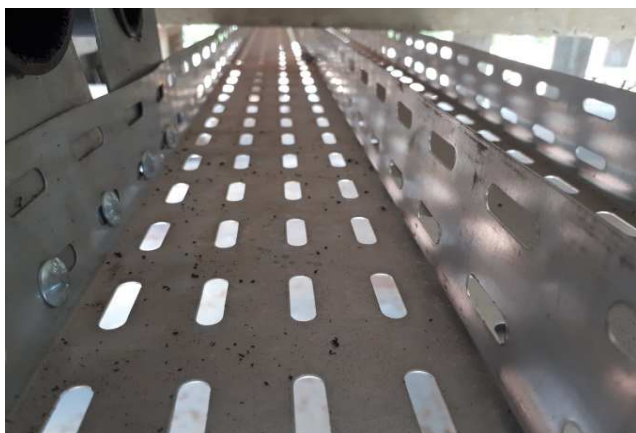

Figura 09E: Caixas 4x2\", eletrodutos corrugados, eletrodutos PVC rígidos



Figura 10E: Caixas 4x2\", eletrodutos corrugados, eletrodutos PVC rígidos



Figura 11E: Caixas 4x2\", eletrodutos corrugados, eletrodutos PVC rígidos



Figura 12E: Caixas 4x2\", eletrodutos corrugados, eletrodutos PVC rígidos



Figura 13E: Caixas 4x2", eletrodutos corrugados, eletrodutos PVC rígidos, condutes



Figura 14E: Caixas 4x2", eletrodutos corrugados, eletrodutos PVC rígidos, condutes



Figura 15E: Caixas 4x2", eletrodutos corrugados, eletrodutos PVC rígidos, condutes



Figura 16E: Caixas 4x2", eletrodutos corrugados, eletrodutos PVC rígidos, condutes



Figura 17E: Eletrodutos PVC rígidos 2"



Figura 18E: Eletrodutos 2"



Figura 19E: Eletrodutos PVC rígidos 2"



Figura 20E: Eletrodutos PVC rígidos 2"



Figura 21E: Eletrodutos 2"



Figura 22E: Caixas 15x15cm

24 . ALARME DE INCÊNDIO



Figura 23E: Eletroduto rígido PVC, condutetes - SDAI



Figura 24E: Eletroduto rígido PVC, condutetes - SDAI



Figura 25E: Eletroduto rígido PVC, condutes - SDAI



Figura 26E: Eletroduto rígido PVC, condutes - SDAI

25 . INSTALAÇÕES LÓGICAS, CFTV, TELEFONIA E ALARME



Figura 27E: Condutes para sistema padrão genérico



Figura 28E: Condutes para sistema padrão genérico



Figura 29E: Eletroduto rígido de 1" e condutes para Sistema de CFTV



Figura 30E: Eletroduto rígido de 1" e condutes para Sistema de CFTV



Figura 31E: Eletroduto rígido de 1" e condutores para Sistema de CFTV

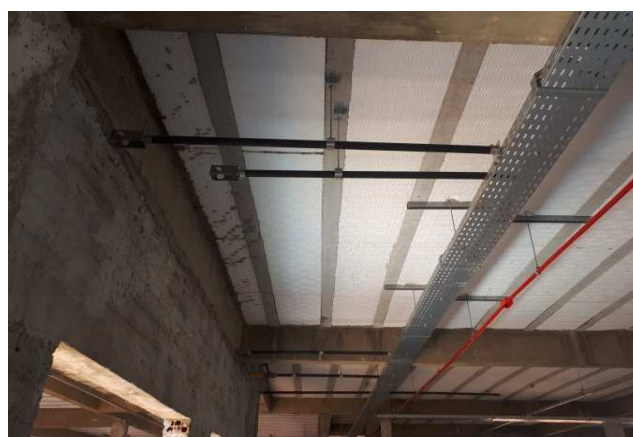

Figura 32E: Eletrodutos rígidos 1" e 2" - sala de audiências



Figura 33E: Eletrodutos rígidos 1" e 2" - sala de audiências



Figura 34E: Eletrodutos rígidos 1" e 2" - sala de audiências

Curitiba, 05 de março de 2018.

Arnaldo Nascimento de souza

Membro

Carlos Henrique Siwek

Membro

Kelvi Leandro da Silva

Membro

Este documento pode ser encontrado, em modo digital, no seguinte endereço:

M:\58-APUCARANA-CP04_2016-FÓRUM\Medições\8ª Medição_01-03-18\CP_04-2016_8ª_MEDIÇÃO_Rascunho.xlsx]RELATORIO