

RELATÓRIO FOTOGRÁFICO - 6ª MEDIÇÃO

OBRA: CONSTRUÇÃO DO FÓRUM TRABALHISTA DE APUCARANA

CONTRATADA: PRP EMPREENDIMENTOS E CONSTRUÇÃO CIVIL LTDA - EPP

Considerando a instituição da Comissão de Recebimento e Fiscalização da CONSTRUÇÃO DO FÓRUM TRABALHISTA DE APUCARANA, objeto do Contrato Nº 34/2017, CP 04/2016, com efeitos através do despacho exarado pela Sra. Ordenadora da Despesa, os componentes abaixo elencados apresentam o relatório fotográfico das vistorias realizadas, que tiveram como objetivo a fiscalização dos serviços executados pela Contratada, no período de 05/12/2017 até 10/01/2018 (sexta etapa).



Figura 01: Visão geral da obra

SERVIÇOS

3 . MOVIMENTO DE TERRA



Figura 02: Trecho da porção central, com reaterro entre baldrames finalizado



Figura 03: Trecho do bloco da esquerda, também com reaterro entre baldrames concluído

5 . SUPRA-ESTRUTURA



Figura 04: Formas e escoramento de vigas



Figura 05: Formas e escoramento de vigas



Figura 06: Formas e escoramento de vigas



Figura 07: Armadura de viga



Figura 08: Armadura de viga



Figura 09: Visão geral da laje do bloco esquerdo, antes da concretagem



Figura 10: Armaduras de vigas e laje (distribuição)



Figura 11: Armaduras de viga e laje (distribuição), além das vigotas protendidas



Figura 12: Armaduras de viga e laje (distribuição), além das vigotas protendidas



Figura 13: Armaduras de viga e laje (distribuição), além das vigotas protendidas



Figura 14: Fôrmas e armaduras de laje maciça (marquize)

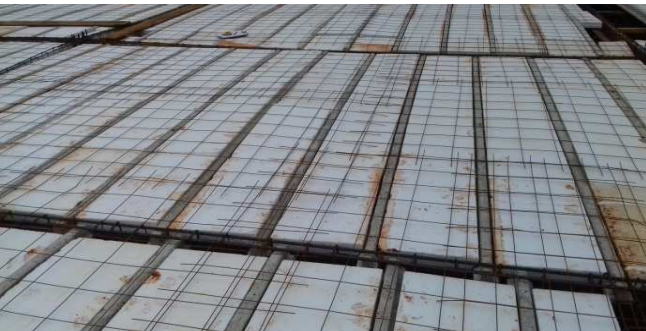

Figura 15: Fôrmas e armaduras de laje maciça (marquize)



Figura 16: Fôrmas e armaduras de laje maciça (marquize)



Figura 17: Fôrmas e armaduras de laje maciça (marquize) e viga



Figura 18: Armaduras de laje maciça (marquize) - No detalhe as armaduras negativas



Figura 19: Início da concretagem dos panos de laje no bloco esquerdo



Figura 20: Início da concretagem dos panos de laje no bloco esquerdo



Figura 21: Visão geral do terreno com ambas as lajes concretadas. No primeiro bloco, o início da execução da cobertura

8 . COBERTURA



Figura 23: Estrutura de cobertura sobre o bloco da direita



Figura 24: Detalhe de tesouras instaladas no bloco da direita



Figura 25: Detalhe de uma terça em U enrijecido



Figura 26: Terça fixada no banzo superior de uma tesoura



Figura 27: Visão geral das tesouras e terças instaladas na cobertura do bloco da direita

13 . PISOS INTERNOS/EXTERNOS



Figura 28: Preparo para concretagem do contrapiso, com lastro de brita e aplicação de tela soldada



Figura 29: Aferição da altura do contrapiso, através de taliscamento



Figura 30: Trecho já preparado para concretagem - Tela soldada assentada sobre lona plástica



Figura 31: Contrapiso logo após a sua concretagem - bloco da direita



Figura 32: Contrapiso do bloco da direita, após a cura do concreto



Figura 33: Contrapiso do bloco da direita, após a cura do concreto

Curitiba, 15 de janeiro de 2018.

Arnaldo Nascimento de Souza

Membro

Carlos Henrique Siwek

Membro

Kelvi Leandro da Silva

Membro

Este documento pode ser encontrado, em modo digital, no seguinte endereço:

*M:\58-APUCARANA-CP04_2016-FÓRUM\Medições\6ª Medição_12-01-17\CP_04-2016_6ª_MEDIÇÃO_Rascunho.xlsx*RELATORIO