



TRIBUNAL REGIONAL DO TRABALHO 9ª REGIÃO
Secretaria de Engenharia e Arquitetura
Coordenadoria de Administração de Obras

RELATÓRIO FOTOGRÁFICO – 1ª MEDIÇÃO

OBRA: EXECUÇÃO DE OBRA DE CONSTRUÇÃO DO IMÓVEL PARA O FÓRUM TRABALHISTA DE TOLEDO.

CONTRATADA: P.R.P. EMPREENDIMENTOS E CONSTRUÇÃO CIVIL LTDA - ME.

Considerando a instituição da Comissão de Recebimento e Fiscalização da **EXECUÇÃO DE OBRA DE CONSTRUÇÃO DO IMÓVEL PARA O FÓRUM TRABALHISTA DE TOLEDO**, objeto do Contrato Nº 35/2017, CP 02/2016, com efeitos através do despacho exarado pela Sra. Ordenadora da Despesa, os componentes abaixo elencados apresentam o relatório fotográfico das vistorias realizadas, que tiveram como objetivo a fiscalização dos serviços executados pela Contratada, no período de 05/07/2017 (data de início da obra) até 04/08/2017 (data que se atingiu valor financeiro superior ao previsto para 1ª Medição).

I.1. ADMINISTRAÇÃO DE OBRA E SERVIÇOS INICIAIS.



Figura 01C: Placa de obra.



Figura 02C: Placa de obra.

I.2. INSTALAÇÃO DO CANTEIRO DE OBRAS.



Figura 03C: Ligação de água.



Figura 04C: Ligação de água.



Figura 05C: Barracão de obra - sanitários.



Figura 06C: Barracão de obra - sanitários.



Figura 07C: Barracão de obra - container para depósito de materiais miúdos.



Figura 08C: Barracão de obra - para depósito e escritório da obra.



Figura 09C: Barracão de obra - refeitório.



Figura 10C: Barracão de obra - refeitório.



Figura 11C: Barracão de obra - vista externa.



Figura 12C: Barracão de obra - vista externa.



Figura 13C: Locação do terreno.



Figura 14C: Locação do terreno.



Figura 15C: Locação da obra.



Figura 16C: Locação da obra.



Figura 17C: Locação da obra.



Figura 18C: Locação da obra.

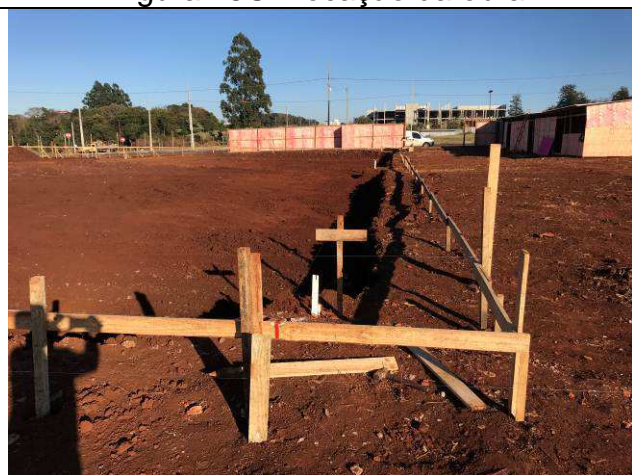

Figura 19C: Locação da obra.



Figura 20C: Locação da obra.



Figura 21C: Execução do tapume.



Figura 22C: Execução do tapume.



Figura 23C: Tapume - vista externa - Av.
Zilda Arns.



Figura 24C: Tapume - vista externa - Rua
Estefano Secchi.



Figura 25C: Tapume - vista interna.



Figura 26C: Tapume - fundos.

I.3. MOVIMENTO DE TERRA.



Figura 27C: Camada vegetal antes.



Figura 28C: Remoção da camada vegetal.



Figura 29C: Remoção da camada vegetal.



Figura 30C: Remoção da camada vegetal.



Figura 31C: Remoção da camada vegetal.



Figura 32C: Execução da terraplenagem.



Figura 33C: Execução da terraplenagem.



Figura 34C: Execução da terraplenagem.



Figura 35C: Execução da terraplenagem.



Figura 36C: Execução da terraplenagem.



Figura 37C: Execução da terraplenagem.



Figura 38C: Execução da terraplenagem.

I.4. INFRA-ESTRUTURA.



Figura 39C: Perfuração das estacas.



Figura 40C: Perfuração das estacas.



Figura 41C: Perfuração das estacas.



Figura 42C: Perfuração das estacas.



Figura 43C: Montagem das armaduras.



Figura 44C: Montagem das armaduras.



Figura 45C: Concretagem das estacas.



Figura 46C: Concretagem das estacas.



Figura 47C: Concretagem das estacas.



Figura 48C: Concretagem das estacas.



Figura 49C: Estacas concretadas.



Figura 50C: Estacas concretadas.



Figura 51C: Estacas concretadas.



Figura 52C: Estacas concretadas.



Figura 53C: Estacas concretadas -
verificação dos diâmetros.



Figura 54C: Vista do platô da obra após
escavações e concretagem das estacas.

I.22. INSTALAÇÕES ELÉTRICAS.



Figura 01E: Entrada provisória de energia
elétrica.



Figura 02E: Entrada provisória de energia
elétrica.



Figura 03E: Entrada provisória de energia elétrica - disjuntor antes da ligação da Copel.



Figura 04E: Entrada provisória de energia elétrica - base do poste.

Curitiba, 07 de agosto de 2017.

Arnaldo Nascimento de Souza
Membro

Carlos Henrique Siwek
Membro

Benedy Antunes de Oliveira
Membro