

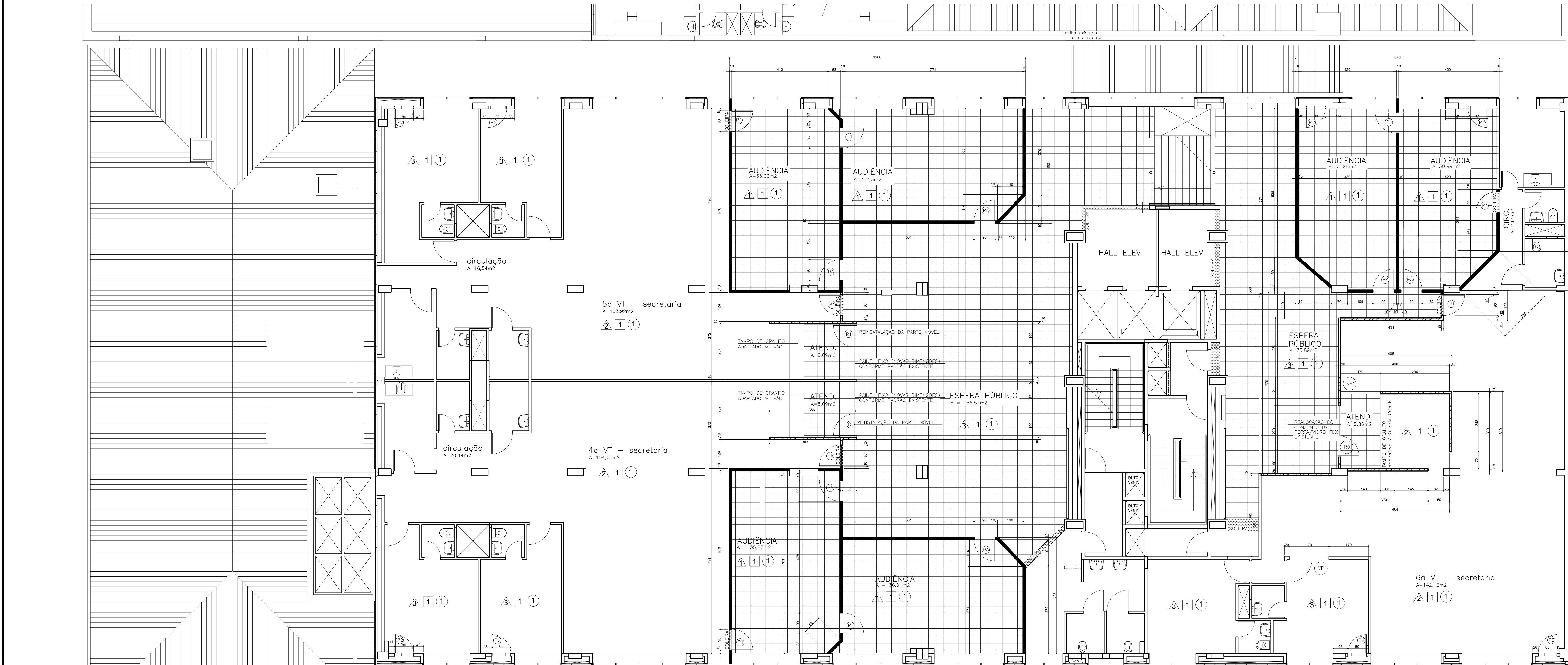







DESC. $\frac{1}{20}$

PLANTA DEMOLICAO
esc. $\frac{1}{75}$

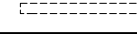

PLANTA EXECUCAO
esc. $\frac{1}{75}$

LEGENDA

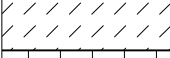
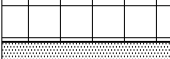
	A CONSTRUIR
	A DEMOIR
	A CONSTRUIR - PAREDE ACÓSTICA - CONFORME MEMORAL
	INSTALAÇÃO DE PORTA ACÓSTICA 90X210(FORNECIDA PELO TRIBUNAL) ACABAMENTO CONFORME MEMORIAL
	PORTA INTERNA DE ABRIR LIMA FOLHA, 90X210 - ACABAMENTO CONFORME MEMORIAL
	PORTA INTERNA DE ABRIR LIMA FOLHAS, 90X210 - DOTADA DE "Techofuro Stam Morcegão DO DE RISO Quindim" - DETALHE 1 NA FOLHA
	RE-INSTALAÇÃO DE VIDRO FIXO RETIRADO DO ACESSO AO ATENDIMENTO DA 4o E 5o VT.
	RETRADA SEM REAPROVEITAMENTO DA PARTE MÓVEL
	RETRADA COM REAPROVEITAMENTO DA PARTE MÓVEL
	REMOÇÃO DE PISO CERÂMICO - COM DESCARTE - CONFORME MEMORAL
	PISO CERÂMICO - CONFORME ESPECIFICADO EM MEMORAL
	SOLERA EM GRANITO CONFORME ESPECIFICADO EM MEMORAL

SEA - TRT9a

TÍTULO	REFORMA DAS SALAS DE AUDIÊNCIA - FÓRUM DA JUSTIÇA DO TRABALHO DE CURITIBA		
AUTOR DO PROJETO	ROGÉRIO ESMANHOTTO		
CLIENTE	TRIBUNAL REGIONAL DO TRABALHO 9ª REGIÃO		
ASSUNTO	PLANTA DE DEMOLIÇÃO 4a, 5a e 6a VT	FOLHA	
	PLANTA EXECUTIVA 4a, 5a e 6a VT	02/0	
REVISOR	DATA	MAIO/2017	ESCALA
			1:75