

RELATÓRIO FOTOGRÁFICO – 1ª MEDIÇÃO

OBRA: **REFORMA DAS PORTARIAS - IMPLANTAÇÃO SISTEMA SEGURANÇA.**
CONTRATADA: **NS SANTA RITA CONSTRUTORA DE OBRAS EIRELI.**

Considerando a instituição da Comissão de Recebimento e Fiscalização da **Reforma das Portarias - Instalação do Sistema de Segurança**, objeto do Contrato Nº 93/2015, TP nº 003/2015, com efeitos através do despacho exarado pela Sra. Ordenadora da Despesa, os componentes abaixo elencados apresentam o relatório fotográfico das vistorias realizadas, que tiveram como objetivo a fiscalização dos serviços executados pela Contratada, no período de 22/07/2016 (data de início da obra) até 22/08/2016.

1. SERVIÇOS CIVIS



Figura 01c: vista geral portaria antiga - demolida



Figura 02c: vista geral portaria antiga - demolida



Figura 03c: vista geral tapume pintado

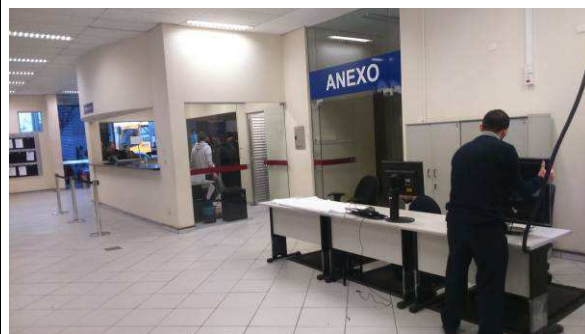

Figura 04c: vista tapume pintado e portaria provisória.



Figura 05c: vista geral delimitação área de trabalho com tapume



Figura 06c: remoção do forro

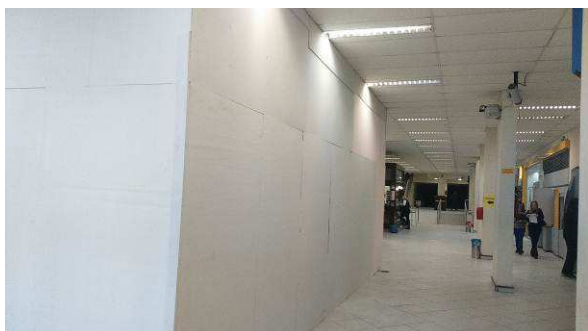

Figura 07c: remoção do forro



Figura 08c - gesso acartonado e forro demolidos



Figura 09c: placa de obra

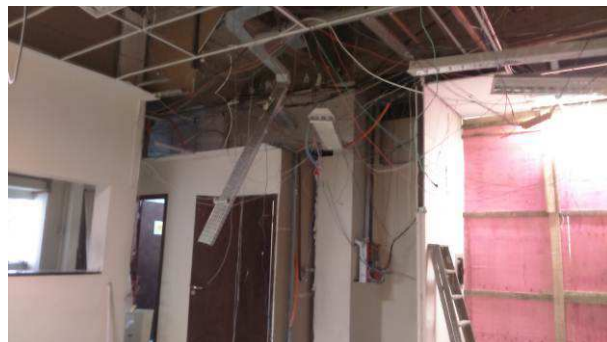

Figura 10c: instalação de piso cerâmico



Figura 11c: Vista geral - substituição de piso cerâmico



Figura 12c: Vista geral - instalação de piso cerâmico em área delimitada

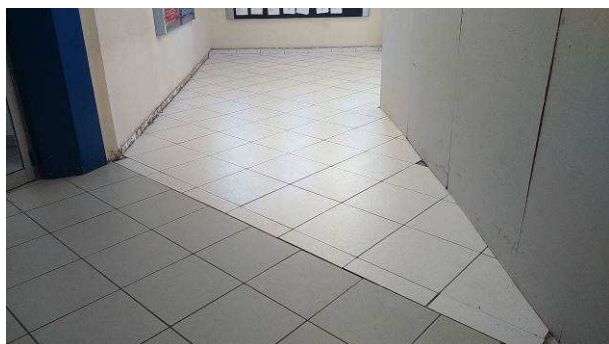

Figura 13c: piso cerâmico substituído no hall de entrada

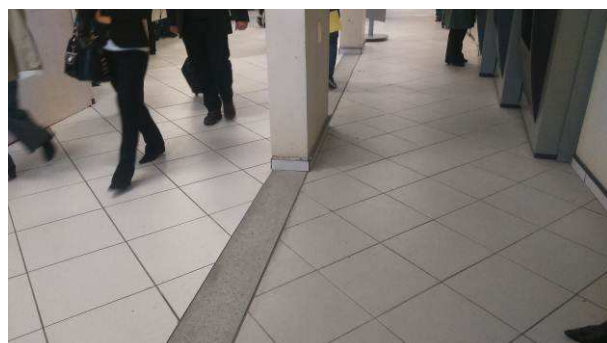

Figura 14c: Vista geral - substituição do forro em gesso acartonado

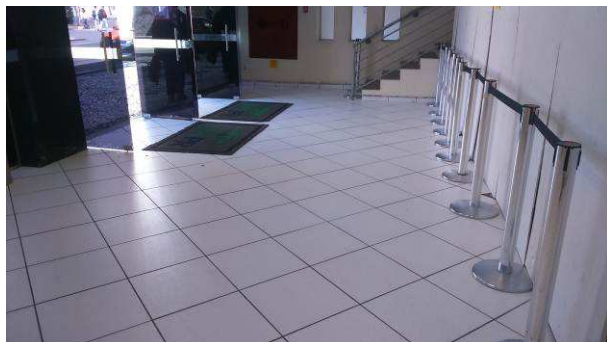

Figura 15c: substituição do forro em gesso acartonado removível.



Figura 16c: substituição do piso cerâmico e execução da rampa acessibilidade - piso granito

2. INSTALAÇÕES ELÉTRICAS E LÓGICAS

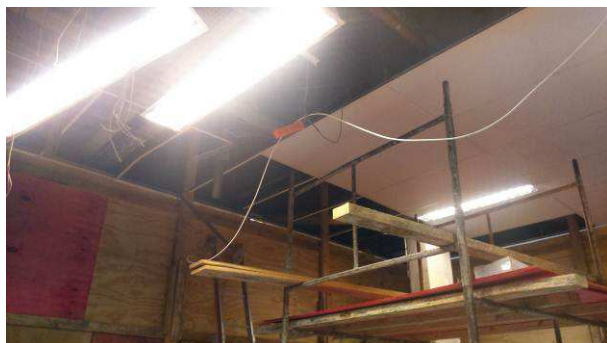

Figura 01E: Remoção parcial de instalações elétricas existentes



Figura 02E: Remoção parcial de instalações elétricas existentes

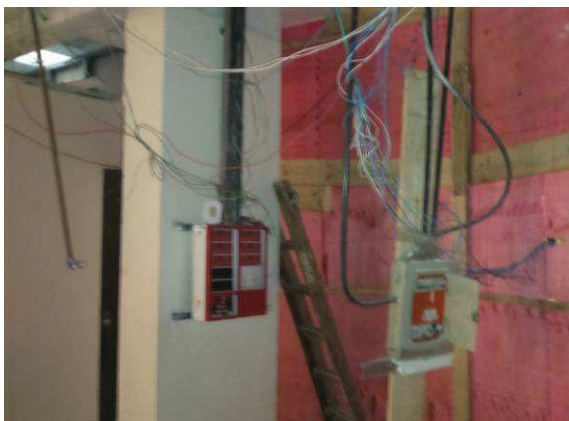

Figura 03E: Eletrodutos e condutores de PVC rígido 32mm (1")



Figura 04E: Eletrodutos e condutores de PVC rígido 32mm (1")



Figura 05E: Perfilado 38x38 mm



Figura 06E: Remanejamento parcial de rede lógica

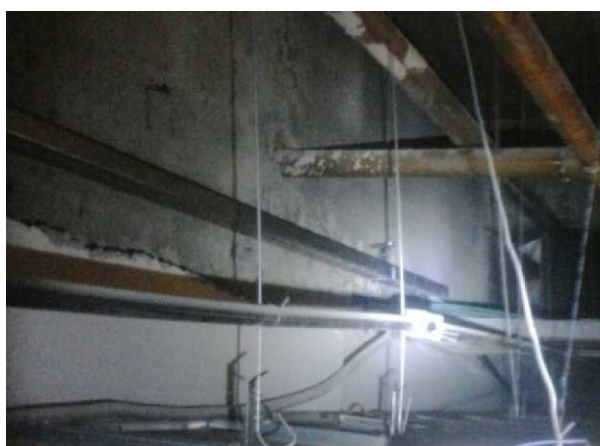

Figura 07E: Remanejamento parcial de interfone e circuito de TV

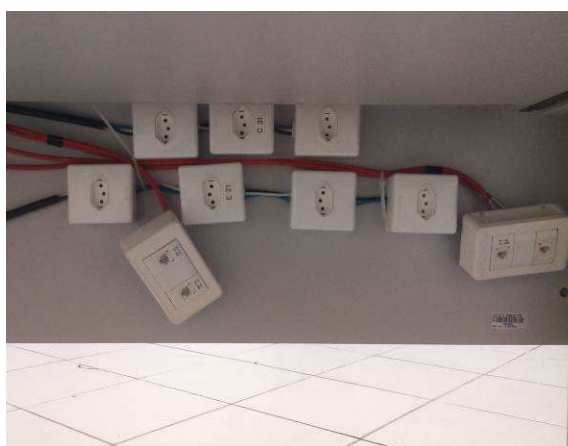

Figura 08E: Retirada do distribuidor geral de telefonia

Curitiba, 24 de agosto de 2016.

Anadélia Trentini Campara

Membro

Gilberto Ditzel

Membro

Benedy Antunes de Oliveira

Membro