

PLANTA GUARITA
Esc.: 1/75

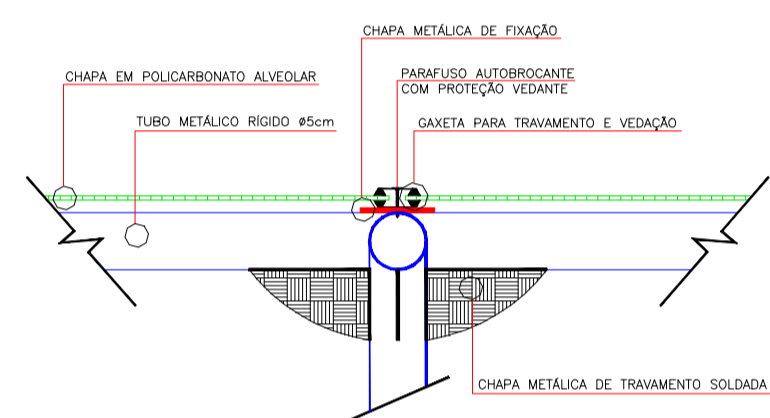

DETALHE TRAVAMENTO DA ESTRUTURA
Esc.: 1/10

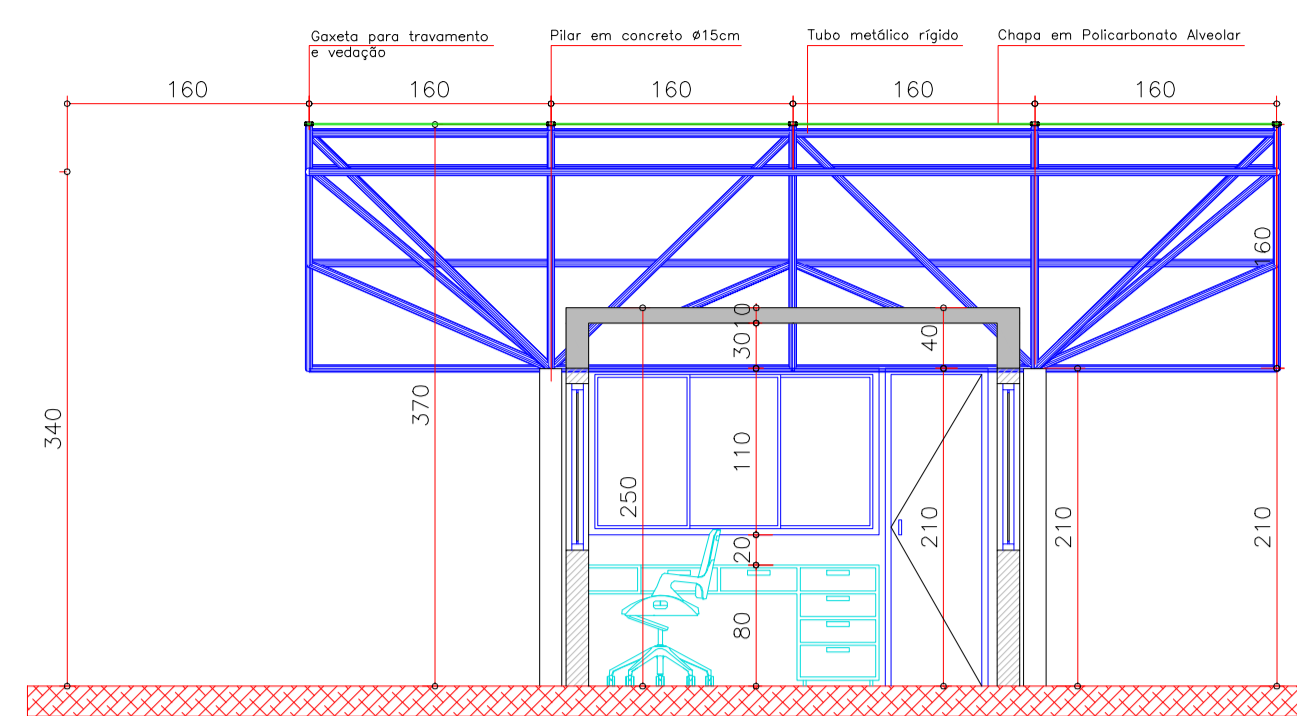

CORTE GUARITA AA
Esc.: 1/50

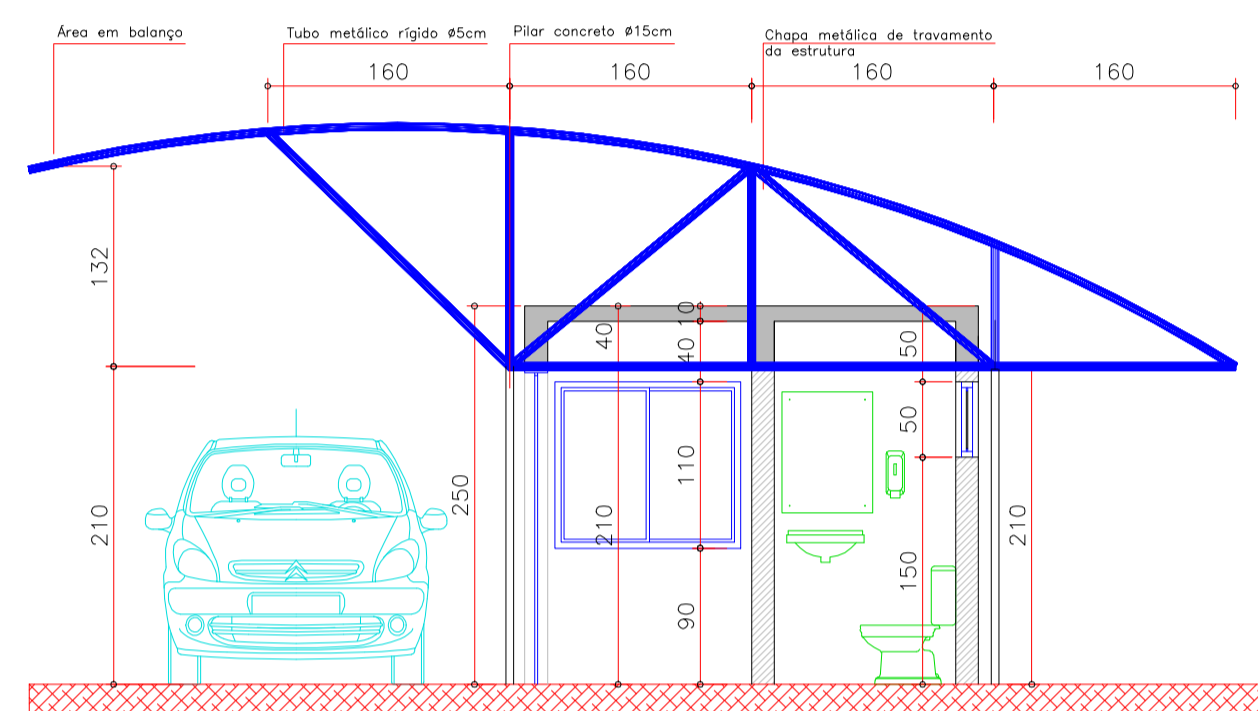

CORTE GUARITA BB
Esc.: 1/50

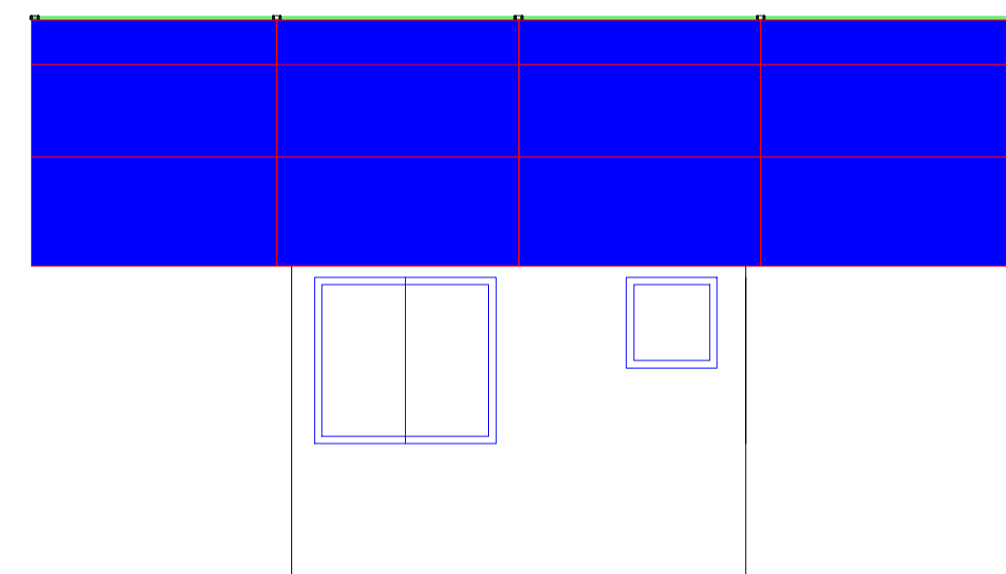

ELEVAÇÃO 01
Esc.: 1/50

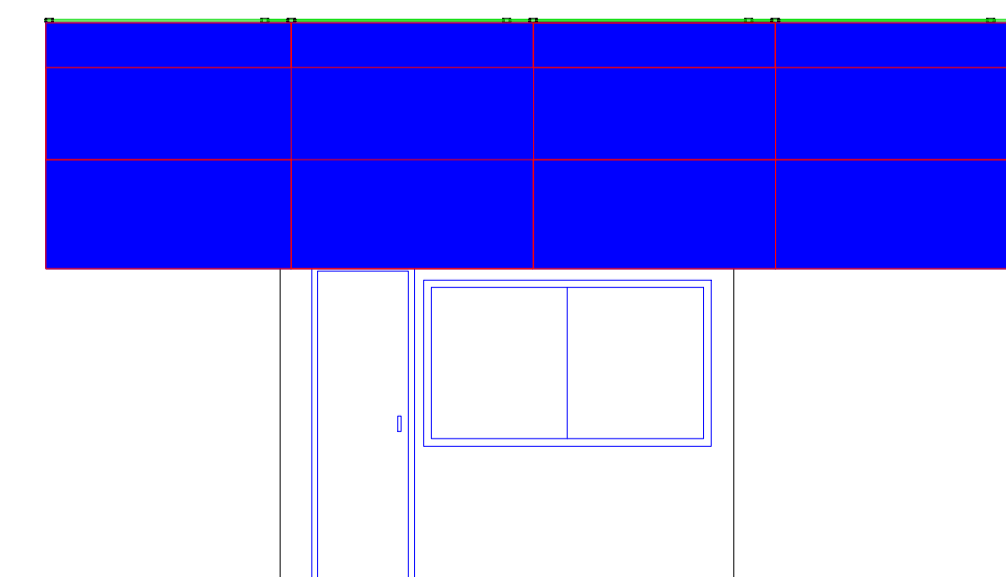

ELEVAÇÃO 03
Esc.: 1/50

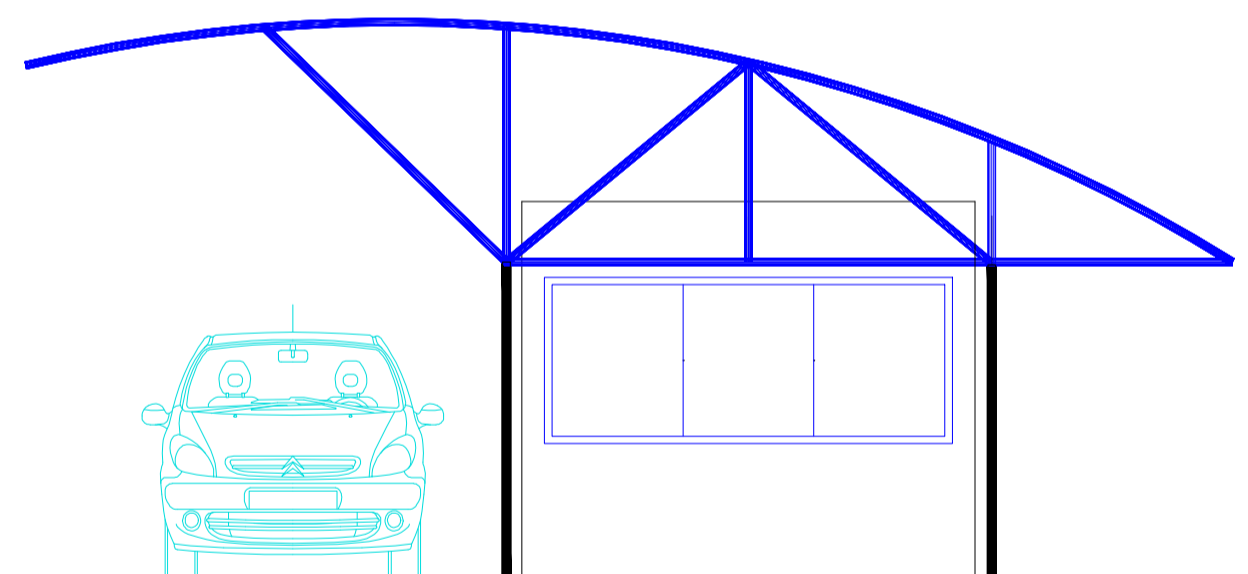

ELEVAÇÃO 02
Esc.: 1/50

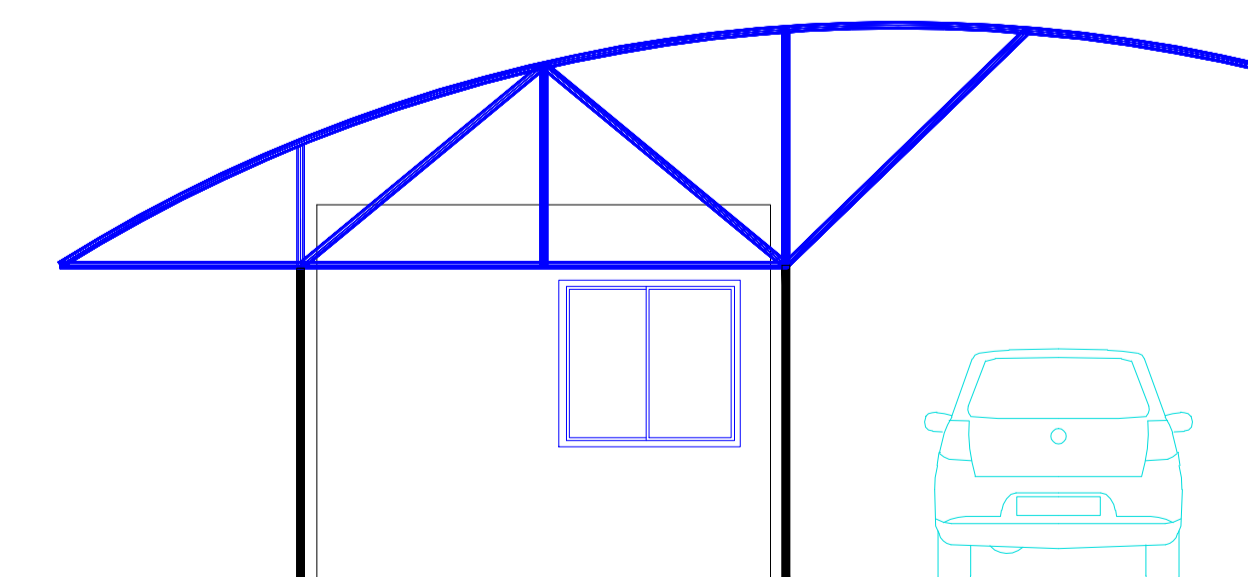

ELEVAÇÃO 04
Esc.: 1/50

Z:\TOLEDO\011 FORUM 2014 IMOVEL PROPRIO\002 PROJ ARQUITETURA\002 PROJETO LEG EXE\guarita_1.jpg

Z:\TOLEDO\011 FORUM 2014 IMOVEL PROPRIO\002 PROJ ARQUITETURA\002 PROJETO LEG EXE\guarita_2.jpg

Z:\TOLEDO\011 FORUM 2014 IMOVEL PROPRIO\002 PROJ ARQUITETURA\002 PROJETO LEG EXE\guarita_3.jpg

LEGENDA DE ACABAMENTOS	
PISOS	LOCAL
1. Piso cerâmico 60x60 em Linha Hercules WM Edoe ref. Cores ou equivalente	Baís / Secretaria / Circulação / Hall / IB's / Copa / Arquivo
2. Piso em PAVIER	Estacionamento
3. Piso concreto desparado acabado antiderrapante	Calçadas /
4. Piso pedra travese	Hall e sacadas específicas sobras externas
PAREDE	
1. Pintura acrílica ref. F-164 SLM/NEL ou equivalente	Baís / Secretaria / Circulação / Hall / Arquivo
2. Corantes 200/20m, cor branco ref. Cores ou equivalente	IB's / Copa
TETO	
1. Pintura látex cor branco gálio sobre embó e reboco em lã Ref. F-164 SLM/NEL ou equiv.	IB's / Copa
2. Forro gesso modular - módulo 625x625 mm	Baís / Secretaria / Circulação / Hall / Arquivo

LEGENDA DE ACABAMENTOS EXTERNOS		
TIPO	COR	LOCAL
1. Revestimento tipo GRAFIATO	COR BR 1161 DORSE WHITE. REF.: BRIMMERS HELIUM OU IGUAL.	Paredes Fachadas
2. Revestimento tipo GRAFIATO	COR BR 1161 DORSE WHITE. REF.: BRIMMERS HELIUM OU IGUAL.	Paredes Fachadas

OBSERVAÇÕES						
1- Cortes gerados sobre a escala.						
TABELA ESQUADRIAS						
Código	Compr.	Altura	Perfil	Tipo - Material	Quantidade	Local
PA180x300	180	300	-	Abri - Duas folhas / Alumínio	02	Hall de Entrada
PA180x210	80	210	-	Abri - Uma folha / Alumínio / Venetiana	07	Estimadas
PA180x210	80	210	-	Abri - Uma folha / Madeira / Acetato	10	Circulação / Auditórios / Acesso / Copa
PA180x80	80	80	-	Abri - Uma folha / Madeira	04	S.Pis Acordo (2) / Auditório (4) / Jaz (3)
PA170x210	70	210	-	Abri - Uma folha / Madeira	08	IB Gabinete Jaz / Área de Vidência / etc.
PA180x210	80	210	-	Abri - Uma folha / Madeira	14	Absoluto
PA180x210	80	210	-	Abri - Uma folha / Madeira	28	Circulação / Auditórios / Perícia / OAB
PA180x210	80	210	-	Abri - Uma folha / Chapa em Fôrmas 60x80cm	11	IB's PNE
VT180x210	80	210	-	Abri - Uma folha / Vidro Temp. 10mm Incolor	03	Absoluto / Hall
VT180x210	180	210	-	Abri - Duas folhas / Vidro Temp. 10mm Incolor	04	Absoluto
VT180x210	180	210	-	Fixo - Duas folhas / Vidro Temp. 10mm Incolor	01	Hall Público
JA10x80	80	80	180	Máximo Ar - Alumínio / Vidro Liso 8mm	31	IB's / Casa / IB's / Arquivo / Serviço / Ar Arq / PNE
JA10x80	80	80	180	Fixo - Alumínio / Vidro Liso 8mm	02	Vandado Máximo Ar / PNE
JA10x180	80	180	30	Máximo Ar e Fixo - Alumínio / Vidro Liso 8mm	08	Hall / Arquivo / Estímulo
JA120x80	120	80	30	Fixo - Alumínio / Vidro Liso 8mm	02	Hall
JA180x80	180	80	30	Máximo Ar e Fixo - Alum. / Vidro Liso 8mm	02	Cocina / Copa
JA180x180	180	180	30	Máximo Ar e Fixo - Alum. / Vidro Liso 8mm Incolor	01	Casa / PNE / Acesso / Gabinete Jaz / Ser. etc.

ÓRGÃOS PÚBLICOS

OBRA **FORUM DO TRABALHO DE TOLEDO**

TÍTULO **GUARITA DE CONTROLE PLANTAS CORTES ELEVAÇÕES**

OBRA **FORUM DO TRABALHO MUNICIPIO DE TOLEDO**

LOCAL **Av. Dra Zilda Arns Neumann esquina com rua Estefano Secchi**

PRANCHA Nº | LEG | EXE **05|05|08**

PROPRIETARIO **Tribunal Regional do Trabalho da 9ª Região**

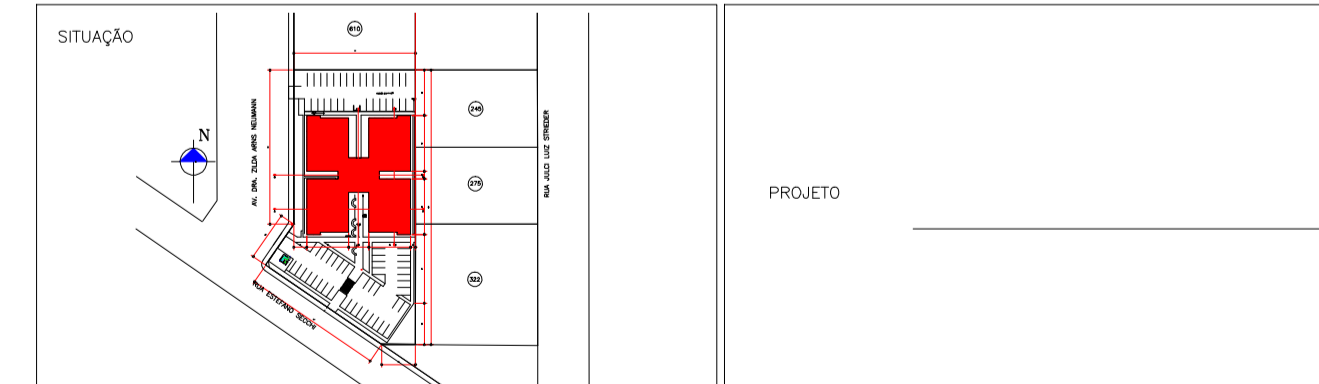

ESTATÍSTICA DE ÁREAS:		PROJETO
- TERRENO	4.798,50 m²	
- À CONSTRUIR	1.511,40m²	
Fôrmas:	8,00 m²	
Área Total Construídas:	1.520,40 m²	
- Área de calçada interna	851,07 m²	
- Área de calçada rua	114,83 m²	
- ÁREA PERMEÁVEL (min 25%)	44,88%	
- TAXA DE OCUPAÇÃO	31,88%	
- COEFICIENTE DE APROVEITAMENTO	0,32	

DATA de emissão **15/07/2016**

DESENHO **Mônica**

ESCALA **Indicada**