



RELATÓRIO – 2ª MEDIÇÃO

OBRA: **INTERVENÇÕES CORRETIVAS NO EDIFÍCIO RIO BRANCO (ANEXO CASARÃO).**

CONTRATADA: **N.S. SANTA RITA CONSTRUTORA DE OBRAS EIRELI**

Considerando a instituição da Comissão de Recebimento e Fiscalização das **Intervenções Corretivas no Edifício Rio Branco (anexo casarão)**, objeto do Contrato Nº 32/2015, TP 03/2014, com efeitos através do despacho exarado pela Sra. Ordenadora da Despesa, os componentes abaixo elencados apresentam o relatório das vistorias realizadas, que tiveram como objetivo a fiscalização dos serviços executados pela Contratada, no período de 10/06/2015 (data que se atingiu parcialmente o valor financeiro previsto para a 1ª Medição) até 10/07/2015 (data que se atingiu parcialmente o valor financeiro previsto para a 2ª Medição).

Esta 2ª medição da planilha contratual atingiu o valor de **R\$ 109.606,00 (cento e nove mil seiscientos e seis reais)** que corresponde a um percentual de 25,70% para a medição e 40,31% acumulado. Portanto, esta medição foi inferior ao previsto no cronograma contratual, o qual previa para esta medição um percentual de 28,95%. A Medição ocorreu na data prevista (10/07/2015), considerando o aditivo de 13 dias autorizado pelo Despacho ODESP 992/2015, cuja formalização ocorreu no 1º Termo Aditivo.

A contratada apresentou um novo cronograma, considerando o percentual executado nesta 2ª medição, bem como o aditivo de 30 dias no prazo final da obra que está sendo formalizado através do 3º Termo Aditivo, encaminhado pelo Memorando SPP 53/2015.

Conforme o cronograma contratual vigente, deveriam ter sido executados, 32,12% do valor previsto para o item 01 (Administração de obra e serviços iniciais), 34,62% do item 02 (Instalação do canteiro de obras), 42,46% do item 03 (Pavimento térreo casarão - cozinha e banheiros), 29,90% do item 04 (Pavimento sobreloja

casarão - gabinete, ambulatório, banheiros), 100,00% do item 05 (Instalação de copa na sobreloja - edifício Rio Branco), 0,00% do item 06 (Sala dos motoristas - 1º subsolo), 30,49% do item 07 (Instalação do gás), 0,00% do item 08 (Substituição de portas - plenário, gabinete vice-presidência e enfermagem), 12,97% do item 09 (Pintura em corredores e gabinetes - torre do edifício rio branco), 27,18% do item 10 (Aplicação de azulejo e pintura das copas - torre do edifício rio branco), 0,00% do item 11 (Adequação do painel de vidro - plenário II), 0,00% do item 12 (Elevatória de esgoto), 0,00% do item 13 (Elétrica vestiários dos motoristas), 40% do item 14 (Elétrica - copas térreo casarão e sobreloja torre), e 0,00% do item 15 (Elétrica gabinete sala de pericias - 2º piso casarão). Porém, a Contratada executou 32,12% do valor previsto para o item 01, 14,98% do item 02, 57,85% do item 03, 0,49% do item 04, 54,96% do item 05, 15,16% do item 06, 50,23% do item 07, 0,00% do item 08, 38,90% do item 09, 27,18% do item 10, 0,00% do item 11, 0,00% do item 12, 9,31% do item 13, 81,21% do item 14, e 0,00% do item 15.



Figura 01 – Banheiro Feminino



I. SERVIÇOS EXECUTADOS

I.1. ADMINISTRAÇÃO DE OBRA E SERVIÇOS INICIAIS

Nesta etapa foi considerado um percentual de execução de 32,12%, com acumulado de 67,88%. Este percentual corresponde à execução dos seguintes serviços:

Mestre de obras: desde o início dos serviços e durante todo o período, a contratada manteve na obra o mestre de obras José Luiz Quintana (CTPS nº 2646896/ SÉRIE nº 003-0/PR).

Total financeiro executado no item SERVIÇOS CIVIL – ADMINISTRAÇÃO DE OBRAS E SERVIÇOS INICIAIS	R\$ 5.659,15 etapa (32,12% do total em planilha)
	R\$ 11.957,28 acumulado (67,88% do total em planilha)

I.2. INSTALAÇÃO DE CANTEIRO DE OBRAS

Nesta etapa foi considerado um percentual de execução de 14,98%, com acumulado de 48,69%. Este percentual corresponde à execução dos seguintes serviços (Figuras 01C e 02C):

Locação mensal de andaime metálico tipo fachadeiro - inclusive montagem e desmontagem: foram utilizados andaimes para instalação de eletrocalhas, forro em gesso acartonado, revestimentos argamassados e assentamento de porcelanato.

Caçamba para entulho comum – locação – capacidade mínima 5 metros cúbicos: foram utilizadas caçambas para a remoção do material proveniente das demolições.

Caçamba para gesso: foi utilizada caçamba para a remoção do material proveniente das demolições do forro em gesso monolítico.



TRIBUNAL REGIONAL DO TRABALHO 9ª REGIÃO
Secretaria de Engenharia e Arquitetura
Serviço de Administração de Obras

Total financeiro executado no item SERVIÇOS CIVIL – INSTALAÇÃO DE CANTEIRO DE OBRAS:	R\$ 1.624,35 na etapa (14,98% do total em planilha)
	R\$ 5.280,67 acumulado (48,69% do total em planilha)

I.3. PAVIMENTO TÉRREO CASARÃO - cozinhas e banheiros

I.3.1 DEMOLIÇÕES.

Nesta etapa foi considerado um percentual de execução de 0,00%, com acumulado de 99,00%.

Total financeiro executado no item SERVIÇOS CIVIL – DEMOLIÇÕES:	R\$ 0,00 na etapa (0,00% do total em planilha)
	R\$ 6.055,05 acumulado (99,00% do total em planilha)

I.3.2 SUPRAESTRUTURA (VERGAS).

Nesta etapa foi considerado um percentual de execução de 0,00%, com acumulado de 79,75%.

Total financeiro executado no item SERVIÇOS CIVIL – SUPRA - ESTRUTURA (VERGAS):	R\$ 0,00 na etapa (0,00% do total em planilha)
	R\$ 548,04 acumulado (79,75% do total em planilha)

I.3.3 PAREDES E PAINÉIS.

Nesta etapa foi considerado um percentual de execução de 75,30%, com acumulado de 100,00%. Este percentual corresponde à execução dos seguintes serviços (Figuras 03C a 06C):



Divisória sanitária: foram instalados os painéis sanitários nos banheiros feminino e masculino, incluindo 1 tapa-mictório do banheiro masculino. Foram utilizados painéis da linha Sanisystem Master, na cor branca, marca Divisystem. Os painéis apresentam espessura de 10 mm e altura de 1800 mm. Foram utilizados montantes em alumínio com acabamento anodizado fosco e acessórios para fixação cromados. Foram instaladas as respectivas portas, medindo 600x1650x10mm, revestidas na mesma cor dos painéis, com dobradiças em alumínio ângulo de abertura de 45° e tarjeta livre/ocupado em nylon injetado.

Total financeiro executado no item SERVIÇOS CIVIL – PAREDES E PAINÉIS:	R\$ 11.026,26 na etapa (75,30% do total em planilha)
	R\$ 14.643,41 acumulado (100,00% do total em planilha)

I.3.4 ESQUADRIAS

Nesta etapa foi considerado um percentual de execução de 74,71%, com acumulado de 74,71%. Este percentual corresponde à execução dos seguintes serviços (Figuras 07C a 14C):

PM 90x210cm - Porta de madeira compensada lisa para pintura, com fundo primer (90x210x3,5 cm) : foram instaladas 3 portas localizadas no acesso à cozinha, apoio e copa da sala de lanches. Foram utilizadas fechaduras 40mm, ZM COPA, marca Pado e maçanetas tipo alavanca com roseta em acabamento cromado. Foram utilizadas 3 dobradiças por porta.

PM 90x210 PNE - Porta de madeira compensada lisa para pintura, com fundo primer (90x210x3,5 cm): foi instalada porta do banheiro PNE com fechaduras 40mm, ZM COPA, marca Pado e maçanetas tipo alavanca com roseta em acabamento cromado e barras de 30cm em acabamento cromado. Foram utilizadas 3 dobradiças por porta.



TRIBUNAL REGIONAL DO TRABALHO 9ª REGIÃO
Secretaria de Engenharia e Arquitetura
Serviço de Administração de Obras

PM 180x210 - Porta de madeira compensada lisa para pintura, com fundo primer (180x210x3,5 cm): foi instalada porta com 2 folhas de 90cm, no corredor de acesso aos banheiros e cozinha, com fechaduras 40mm, da linha ZM COPA, marca Pado e maçanetas tipo alavanca com roseta em acabamento cromado. Foram utilizadas 3 dobradiças por folha da porta.

PM 90x210 - Reinstalação de Porta de madeira compensada lisa para pintura, com fundo primer (90x210x3,5 cm): foram reinstaladas as portas nos acessos aos banheiros feminino e masculino, com reaproveitamento de ferragens, batentes e vistas anteriormente removidos.

Total financeiro executado no item SERVIÇOS CIVIL – ESQUADRIAS:	R\$ 4.693,87 na etapa (74,71% do total em planilha)
	R\$ 4.693,87 acumulado (74,71% do total em planilha)

I.3.5 FORRO

Nesta etapa foi considerado um percentual de execução de 100,00%, com acumulado de 100,00%. Este percentual corresponde à execução dos seguintes serviços (Figuras 15C a 19C):

Forro de gesso acartonado removível, com película vinílica branca - instalado, inclusive acabamentos de borda e acessórios: foi instalado forro em gesso acartonado removível, utilizando-se de perfis metálicos tipo "T", nas áreas da cozinha, apoio e banheiros feminino, masculino e PNE. As placas apresentam dimensões 0,65 m x 0,65 m e acabamento em película vinílica branca na face inferior.

Total financeiro executado no item SERVIÇOS CIVIL – FORRO:	R\$ 5.004,04 na etapa (100,00% do total em planilha)
	R\$ 5.004,04 acumulado (100,00% do total em planilha)



I.3.6 REVESTIMENTOS INTERNOS

Nesta etapa foi considerado um percentual de execução de 43,63%, com acumulado de 100,00%. Este percentual corresponde à execução dos seguintes serviços (Figuras 20C a 22C):

Revestimento cerâmico para piso/parede com placas tipo porcelanato: foi executado o revestimento das paredes dos banheiros feminino, masculino e PNE. Foram utilizadas peças de porcelanato padrão de qualidade "A" (60x60cm), Nórdico Snow, retificado, da marca Incepa. Para o assentamento foram utilizados argamassa colante ACIII, marca Bemfixa e rejunte flexível antifungo, marca Weber, utilizando-se de espaçadores com espessura de 1,5 mm.

Total financeiro executado no item SERVIÇOS CIVIL – REVESTIMENTOS INTERNOS:	R\$ 10.373,06 na etapa (43,63% do total em planilha)
	R\$ 23.775,03 acumulado (100,00% do total em planilha)

I.3.7 PISOS

Nesta etapa foi considerado um percentual de execução de 46,56%, com acumulado de 100,00%. Este percentual corresponde à execução dos seguintes serviços (Figuras 23C a 25C):

Regularização de base para aplicação de piso cerâmico: foi regularizado piso nas áreas dos banheiros feminino, masculino e PNE para assentamento do porcelanato abaixo especificado.

Revestimento cerâmico para piso/parede com placas tipo porcelanato: foi assentado o piso nas áreas dos banheiros feminino, masculino e PNE. Posteriormente foi executado rejuntamento dos pisos dessas áreas, além daquelas remanescentes na cozinha e sala de apoio. Foram utilizadas peças de porcelanato Nórdico Snow, 60x60cm, retificado, marca Incepa. Para o assentamento, utilizou-se argamassa



colante Bemfixa, tipo ACIII e rejunte flexível antifungo, marca Weber, utilizando-se de espaçadores com espessura de 1,5 mm.

Total financeiro executado no item SERVIÇOS CIVIL – PISOS	R\$ 2.984,64 na etapa (46,56% do total em planilha)
	R\$ 5.969,27 acumulado (93,12% do total em planilha)

I.3.8 RODAPÉS, SOLEIRAS E PEITORIS

Nesta etapa foi considerado um percentual de execução de 40,32%, com acumulado de 54,84%. Este percentual corresponde à execução dos seguintes serviços (Figuras 26C a 29C):

Soleira de granito natural: foram instaladas soleiras em granito polido cinza andorinha, com 20 cm de largura e 90 cm de comprimento, no vão das portas dos banheiros feminino, masculino e PNE, além do vão da porta instalada na copa da sala de apoio.

Total financeiro executado no item SERVIÇOS CIVIL – RODAPÉS, SOLEIRAS E PEITORIS:	R\$ 225,65 na etapa (40,32% do total em planilha)
	R\$ 306,88 acumulado (54,84% do total em planilha)

I.3.9 INSTALAÇÕES HIDROSSANITÁRIAS

Nesta etapa foi considerado um percentual de execução de 69,38%, com acumulado de 94,16%. Este percentual corresponde à execução dos seguintes serviços (Figuras 30C a 70C):

Registros - gaveta com acabamento cromado - Registro gaveta 1.1/2": foi instalada a canopla cromada e acabamento do registro instalado no banheiro PNE.



Registros - gaveta com acabamento cromado - Registro gaveta 3/4": foram instaladas as canoplas cromadas e acabamentos dos registros instalados nos banheiros feminino e masculino, além de outro localizado na cozinha.

Caixas - Caixa sifonada PVC 100X100X50mm: foram executados acabamentos e instaladas grelhas das caixas sifonadas instaladas nos banheiros feminino, masculino e PNE, além daquelas localizadas na cozinha e apoio.

Louças - Bacia de louça branca especial para PNE: foi instalada bacia sanitária do banheiro PNE, linha Conforto V. Plus sem abertura frontal, da marca Deca, com assento especial para PNE.

Louças - Bacia de louça branca com caixa acoplada - Reinstalação da bacia: foram reinstaladas 3 bacias sanitárias no banheiro feminino e 1 no banheiro masculino, com instalação de respectivos assentos novos.

Louças - Lavatório de louça branca com coluna suspensa - PNE: foi instalado lavatório com coluna suspensa, linha V. Plus, da marca Deca, no banheiro PNE. Foram instalados engate flexível e válvula de escoamento com acabamento cromado.

Louças - Adaptação e reinstalação de tampo em granito: foi adaptado e reinstalado tampo em granito no banheiro feminino, com acabamentos de rodopia, saia e utilização de apoio em mãos francesas.

Louças - Reinstalação de cuba de louça branca: foram reinstaladas 4 cubas em louça branca no banheiro feminino e 3 no banheiro masculino, com as respectivas válvulas de escoamento cromadas.

Reinstalação de mictório sifonado de louca: foram reinstalados 2 mictórios anteriormente removidos, dispostos no banheiro masculino do pavimento térreo.



Papeleira em metal cromado de parafusar: foram instaladas papeleiras em metal cromado linha Deca Flex 2020, da marca Deca, junto às bacias sanitárias dos banheiros feminino, masculino e PNE.

Saboneteira de plástico para sabonete líquido: foram instaladas saboneteiras de plástico (marca Concorde) no banheiro feminino, no banheiro masculino e no banheiro PNE.

Dispenser para papel toalha: foram instalados dispensers para papel toalha (marca Concorde) no banheiro feminino, no banheiro masculino, e no banheiro PNE.

Toalheiro tipo gancho em metal cromado de parafusar: foram instalados ganchos em metal cromado linha Deca Flex 2060, da marca Deca, junto às bacias sanitárias, mictórios, bancadas em granito e lavatório, distribuídos entre os banheiros feminino, masculino e PNE.

Torneira de pressão cromada para pia de parede: foram instaladas as torneiras para pia de parede, bica móvel, da marca Deca, totalizando 3 na cozinha e 1 na sala de apoio.

Reinstalação de Torneira de pressão cromada: foram reinstaladas 4 torneiras de pressão cromadas no banheiro feminino, 3 no banheiro masculino e 1 no banheiro PNE.

Barra de apoio para lavatório de portadores de necessidades especiais: foi instalada barra de apoio em aço inox escovado, junto ao lavatório do banheiro PNE.

Barra de apoio cromada para portadores de necessidades especiais: foram instaladas 2 barras de apoio em aço inox escovado, com 80 cm, junto à bacia sanitária do banheiro PNE.

Acabamento cromado para válvula de descarga tipo barra para acionamento: foi instalado acabamento cromado para válvula de descarga, modelo Benefit Cr 184906, marca Docol, com respectiva barra de acionamento.



TRIBUNAL REGIONAL DO TRABALHO 9ª REGIÃO
Secretaria de Engenharia e Arquitetura
Serviço de Administração de Obras

Total financeiro executado no item SERVIÇOS CIVIL – INSTALAÇÕES HIDROSSANITÁRIAS:	R\$ 9.298,48 na etapa (69,38% do total em planilha)
	R\$ 12.619,64 acumulado (94,16% do total em planilha)

I.3.10 PINTURAS

Nesta etapa foi considerado um percentual de execução de 75,30% com acumulado de 75,30%. Este percentual corresponde à execução dos seguintes serviços (Figuras 71C e 72C):

Aplicação e lixamento de massa látex em paredes: foi aplicada massa látex, em duas demãos, nas paredes do corredor de acesso aos banheiros e cozinha. Posteriormente houve lixamento e limpeza das superfícies para aplicação de pintura em tinta látex, executada na sequência.

Pintura - paredes: foi executada pintura, em duas demãos, das paredes do corredor de acesso aos banheiros e cozinha. Para tanto, foram aplicadas as demãos necessárias para cobertura de tinta látex acrílica, na cor branco neve, marca Luz & Cor.

Pintura - tetos: foi executada a pintura do teto do corredor de acesso a banheiros e cozinha, utilizando-se esmalte sintético acetinado, cor branca, marca Glasurit.

Pintura - esquadrias de madeira: foi executada pintura das portas em madeira, localizadas no banheiro feminino, masculino, PNE, além daquelas localizadas na cozinha, apoio, corredor e cozinha. Para tanto, foram aplicadas as demãos necessárias para cobertura de esmalte sintético acetinado, na cor branca, marca Glasurit.



TRIBUNAL REGIONAL DO TRABALHO 9ª REGIÃO
Secretaria de Engenharia e Arquitetura
Serviço de Administração de Obras

Total financeiro executado no item SERVIÇOS CIVIL – PINTURAS:	R\$ 3.848,37 na etapa (75,30% do total em planilha)
	R\$ 3.848,37 acumulado (75,30% do total em planilha)

I.3.11 COMUNICAÇÃO VISUAL

Nesta etapa foi considerado um percentual de execução de 00,00%, com acumulado de 00,00%.

Total financeiro executado no item SERVIÇOS CIVIL – COMUNICAÇÃO VISUAL:	R\$ 0,00 na etapa (0,00% do total em planilha)
	R\$ 0,00 acumulado (0,00% do total em planilha)

I.4. PAVIMENTO SOBRELOJA CASARÃO- gabinete, ambulatório, banheiros.

I.4.1 DEMOLIÇÕES

Nesta etapa foi considerado um percentual de execução de 5,69% com acumulado de 34,16%. Este percentual corresponde à execução dos seguintes serviços (Figuras 73C e 74C):

Furo em concreto com coroas diamantadas: foi finalizada a execução dos furos na laje, referentes aos pontos de esgoto primário e secundário da sobreloja. Para a execução do serviço, utilizou-se máquina perfuratriz.

Total financeiro executado no item SERVIÇOS CIVIL – DEMOLIÇÕES:	R\$ 437,79 na etapa (5,69% do total em planilha)
	R\$ 2.626,73 acumulado (34,16% do total em planilha)



I.4.2 SUPRAESTRUTURA (VERGAS)

Nesta etapa foi considerado um percentual de execução de 00,00%, com acumulado de 00,00%.

Total financeiro executado no item SERVIÇOS CIVIL – SUPRAESTRUTURA (VERGAS):	R\$ 00,00 na etapa (00,00% do total em planilha)
	R\$ 00,00 acumulado (00,00% do total em planilha)

I.4.3 PAREDES E PAINÉIS

Nesta etapa foi considerado um percentual de execução de 00,00%, com acumulado de 00,00%.

Total financeiro executado no item SERVIÇOS CIVIL – PAREDES E PAINÉIS:	R\$ 00,00 na etapa (00,00% do total em planilha)
	R\$ 00,00 acumulado (00,00% do total em planilha)

I.4.4 ESQUADRIAS

Nesta etapa foi considerado um percentual de execução de 00,00%, com acumulado de 00,00%.

Total financeiro executado no item SERVIÇOS CIVIL – ESQUADRIAS:	R\$ 00,00 na etapa (00,00% do total em planilha)
	R\$ 00,00 acumulado (00,00% do total em planilha)

I.4.5 REVESTIMENTOS INTERNOS

Nesta etapa foi considerado um percentual de execução de 00,00%, com acumulado de 00,00%.



TRIBUNAL REGIONAL DO TRABALHO 9ª REGIÃO
Secretaria de Engenharia e Arquitetura
Serviço de Administração de Obras

Total financeiro executado no item SERVIÇOS CIVIL – REVESTIMENTOS INTERNOS:	R\$ 00,00 na etapa (00,00% do total em planilha)
	R\$ 00,00 acumulado (00,00% do total em planilha)

I.4.6 PISOS

Nesta etapa foi considerado um percentual de execução de 0,00%, com acumulado de 00,00%.

Total financeiro executado no item SERVIÇOS CIVIL – PISOS:	R\$ 00,00 na etapa (00,00 % do total em planilha)
	R\$ 00,00 acumulado (00,00 % do total em planilha)

I.4.7 CORRIMÃO, RODAPÉS, SOLEIRAS E PEITORIS

Nesta etapa foi considerado um percentual de execução de 00,00%, com acumulado de 00,00%.

Total financeiro executado no item SERVIÇOS CIVIL – CORRIMÃO, RODAPÉS, SOLEIRAS E PEITORIS:	R\$ 00,00 na etapa (00,00% do total em planilha)
	R\$ 00,00 acumulado (00,00% do total em planilha)

I.4.8 INSTALAÇÕES HIDROSSANITÁRIAS

Nesta etapa foi considerado um percentual de execução de 00,00%, com acumulado de 00,00%.

Total financeiro executado no item SERVIÇOS CIVIL – INSTALAÇÕES HIDROSSANITÁRIAS:	R\$ 00,00 na etapa (00,00% do total em planilha)
	R\$ 00,00 acumulado (00,00% do total em planilha)



I.4.9 INSTALAÇÕES DE AR CONDICIONADO

Nesta etapa foi considerado um percentual de execução de 00,00%, com acumulado de 19,52%.

Total financeiro executado no item SERVIÇOS CIVIL – INSTALAÇÕES DE AR CONDICIONADO:	R\$ 00,00 na etapa (00,00% do total em planilha)
	R\$ 2.231,98 acumulado (19,52% do total em planilha)

I.4.10 PINTURAS

Nesta etapa foi considerado um percentual de execução de 00,00%, com acumulado de 00,00%.

Total financeiro executado no item SERVIÇOS CIVIL – PINTURAS:	R\$ 00,00 na etapa (00,00% do total em planilha)
	R\$ 00,00 acumulado (00,00% do total em planilha)

I.4.11 COMUNICAÇÃO VISUAL

Nesta etapa foi considerado um percentual de execução de 00,00%, com acumulado de 00,00%.

Total financeiro executado no item SERVIÇOS CIVIL – COMUNICAÇÃO VISUAL:	R\$ 00,00 na etapa (00,00% do total em planilha)
	R\$ 00,00 acumulado (00,00% do total em planilha)



I.5. INSTALAÇÃO DE COPA NA SOBRELOJA- EDIFÍCIO RIO BRANCO

I.5.1 DEMOLIÇÕES

Nesta etapa foi considerado um percentual de execução de 100,00%, com acumulado de 100,00%. Este percentual corresponde à execução dos seguintes serviços (Figura 75C):

Remoção de piso em carpete: foi removido o piso em carpete, na área de implantação da copa da Secretaria do Pleno, localizada no 1º pavimento do Edifício Rio Branco.

Remoção forro existente: houve remoção de forro na área de implantação da copa da Secretaria do Pleno, localizada no 1º pavimento do Edifício Rio Branco .

Furo em concreto com broca de wídia, utilizando martelo elétrico Ø 1 1/2" profundidade 15 cm: para execução de tubulação de ponto de esgoto secundário de pia da copa.

Total financeiro executado no item SERVIÇOS CIVIL – DEMOLIÇÕES :	R\$ 64,88 na etapa (100,00% do total em planilha)
	R\$ 64,88 acumulado 100,00% do total em planilha)

I.5.2 PAREDES E PAINÉIS

Nesta etapa foi considerado um percentual de execução de 100,00%, com acumulado de 100,00%. Este percentual corresponde à execução dos seguintes serviços (Figuras 76C e 77C):

Parede de gesso acartonado (VERDE): foram executadas paredes em gesso acartonado RU (cor verde), resistente à umidade, com espessura final de 95 mm, na área de instalação da copa da Secretaria do Pleno. Pé-direito de 250 cm.



TRIBUNAL REGIONAL DO TRABALHO 9ª REGIÃO
Secretaria de Engenharia e Arquitetura
Serviço de Administração de Obras

Total financeiro executado no item SERVIÇOS CIVIL – PAREDES E PAINÉIS:	R\$ 1.403,35 na etapa (100,00% do total em planilha)
	R\$ 1.403,35 acumulado (100,00% do total em planilha)

I.5.3 ESQUADRIAS

Nesta etapa foi considerado um percentual de execução de 100,00%, com acumulado de 100,00%. Este percentual corresponde à execução dos seguintes serviços (Figuras 78C a 79C):

Porta de madeira (70x210x3,5 cm): foi instalada 1 porta na copa da Secretaria do Pleno, localizada no 1º andar do Ed. Rio Branco. Foram utilizadas fechaduras 40mm, ZM COPA, marca Pado e maçanetas tipo alavanca com roseta em acabamento cromado. Foram utilizadas 3 dobradiças por porta.

Total financeiro executado no item SERVIÇOS CIVIL – ESQUADRIAS:	R\$ 465,40 na etapa (100,00% do total em planilha)
	R\$ 465,40 acumulado (100,00% do total em planilha)

I.5.4 FORROS, AZULEJOS, PISOS E RODAPÉS

Nesta etapa foi considerado um percentual de execução de 46,92%, com acumulado de 46,92%. Este percentual corresponde à execução dos seguintes serviços (Figuras 80C a 82C):

Piso vinílico: foi instalado piso vinílico em manta, linha XL PU-vinílico homogêneo (2mm), marca Beaulieu, na cor fóssil -3710, fixado com cola e aplicado sobre chapa em compensado naval. Serviço executado na copa da Secretaria do Pleno.



Rodapé Poliuretano Reciclado - Referência Técnica: Santa Luzia (Barra) Branco: foi instalado rodapé em poliestireno, da linha Moderna 478, 15mm x 5cm x 2,40m, marca Santa Luzia, na copa da Secretaria do Pleno.

Revestimento em azulejo: foram assentados azulejos Eliane, 33x45 cm, da linha Forma, na cor branca, na área adjacente ao balcão da pia instalada na copa da Secretaria do Pleno. Para o assentamento foram utilizados argamassa colante ACIII, marca Bemfixa e rejunte flexível antifungo, marca Weber.

Total financeiro executado no item SERVIÇOS CIVIL – FORROS, AZULEJOS, PISOS E RODAPÉS:	R\$ 2.167,06 na etapa (46,92% do total em planilha)
	R\$ 2.167,06 acumulado (46,92% do total em planilha)

I.5.5 INSTALAÇÕES HIDROSSANITÁRIAS

Nesta etapa foi considerado um percentual de execução de 100,00%, com acumulado de 100,00%. Este percentual corresponde à execução dos seguintes serviços (Figuras 83C a 87C):

Rede de água fria/esgoto - Ponto de água fria: foi executado um ponto de água fria, Ø 25 mm, referente a pia da copa da Secretaria do Pleno.

Rede de água fria/esgoto - Ponto de esgoto secundário: foi executado um ponto de esgoto secundário, Ø 50 mm, referente a pia da copa da Secretaria do Pleno.

Registros: foi instalado 1 registro de gaveta 3/4", marca Deca, com o respectivo acabamento cromado, na copa da Secretaria do Pleno.

Metais - Torneira de pressão cromada: foi instalada uma torneira para pia de parede, marca Deca, na pia da copa da Secretaria do Pleno.

Metais - Dispenser para papel toalha: foi instalado 1 dispenser para papel toalha (marca Concorde) na copa da Secretaria do Pleno.



TRIBUNAL REGIONAL DO TRABALHO 9ª REGIÃO
Secretaria de Engenharia e Arquitetura
Serviço de Administração de Obras

Metais - Toalheiro tipo gancho: foi instalado 1 toalheiro tipo gancho, com acabamento cromado, marca Deca, na copa da Secretaria do Pleno.

Total financeiro executado no item SERVIÇOS CIVIL – INSTALAÇÕES HIDROSSANITÁRIAS:	R\$ 682,32 na etapa (100,00% do total em planilha)
	R\$ 682,32 acumulado (100,00% do total em planilha)

I.5.6 PINTURAS

Nesta etapa foi considerado um percentual de execução de 30,08%, com acumulado de 30,08%. Este percentual corresponde à execução dos seguintes serviços (Figuras 88C a 90C):

Aplicação e lixamento de massa látex em paredes: foram emassadas, lixadas e limpas as paredes em gesso acartonado verde da copa da Secretaria do Pleno que receberiam a pintura em tinta látex acrílica.

Pintura - paredes: foi executada pintura das paredes da copa da Secretaria do Pleno. Para tanto, foram aplicadas as demãos necessárias para cobertura de tinta látex acrílica, na cor branco gelo, marca Luz & Cor.

Pintura - esquadrias de madeira: foi executada pintura da porta da copa da Secretaria do Pleno. Para tanto, foram aplicadas as demãos necessárias para cobertura esmalte sintético acetinado, na cor branco neve, marca Glasurit.

Total financeiro executado no item SERVIÇOS CIVIL – PINTURAS:	R\$ 975,23 na etapa (30,08% do total em planilha)
	R\$ 975,23 acumulado (30,08% do total em planilha)



I.6. SALA DOS MOTORISTAS- 1º SUBSOLO

I.6.1 DEMOLIÇÕES

Nesta etapa foi considerado um percentual de execução de 27,99%, com acumulado de 27,99%. Este percentual corresponde à execução dos seguintes serviços (Figuras 91C a 94C):

Furo em concreto com coroas diamantadas, utilizando perfuratriz elétrica Ø 5" a 5 1/4" profundidade 40 cm: foram executados furos na laje do 1º subsolo, para execução de tubulação de pontos de esgoto primário das bacias sanitárias do banheiro masculino e feminino anexos à sala dos motoristas.

Furo em concreto com broca de widia, utilizando martelo elétrico Ø 1 1/2" profundidade 15 cm: foram executados furos na laje do 1º subsolo, para execução de tubulação de pontos de esgoto secundário dos lavatórios, mictório, e caixas sifonadas do banheiro masculino e feminino anexos à sala dos motoristas.

Total financeiro executado no item SERVIÇOS CIVIL – DEMOLIÇÕES:	R\$ 579,05 na etapa (27,99% do total em planilha)
	R\$ 579,05 acumulado (27,99% do total em planilha)

I.6.2 SUPRAESTRUTURA (VERGAS)

Nesta etapa foi considerado um percentual de execução de 00,00%, com acumulado de 00,00%.

Total financeiro executado no item SERVIÇOS CIVIL – SUPRAESTRUTURA (VERGAS):	R\$ 00,00 na etapa (00,00% do total em planilha)
	R\$ 00,00 acumulado (00,00% do total em planilha)



I.6.3 PAREDES E PAINÉIS

Nesta etapa foi considerado um percentual de execução de 41,08%, com acumulado de 41,08%. Este percentual corresponde à execução dos seguintes serviços (Figuras 95C a 98C):

Paredes e painéis - Parede de gesso acartonado: foram executadas as paredes em gesso acartonado RU (cor verde), resistente à umidade, com espessura final de 95 mm, em paredes dos banheiros e vestiários feminino e masculino, anexos à sala dos motoristas. Pé-direito de 410 cm.

Total financeiro executado no item SERVIÇOS CIVIL – PAREDES E PAINÉIS:	R\$ 7.465,50 na etapa (41,08% do total em planilha)
	R\$ 7.465,50 acumulado (41,08% do total em planilha)

I.6.4 ESQUADRIAS

Nesta etapa foi considerado um percentual de execução de 00,00%, com acumulado de 00,00%.

Total financeiro executado no item SERVIÇOS CIVIL – ESQUADRIAS	R\$ 00,00 na etapa (00,00% do total em planilha)
	R\$ 00,00 acumulado (00,00% do total em planilha)

I.6.5 REVESTIMENTOS INTERNOS

Nesta etapa foi considerado um percentual de execução de 21,50%, com acumulado de 21,50%. Este percentual corresponde à execução dos seguintes serviços (Figuras 99C a 101C):

Revestimento em azulejo: foi iniciado o assentamento de azulejos nas paredes dos banheiros e vestiários feminino e masculino, anexos à sala dos motoristas. Foram



utilizadas peças de azulejo Eliane, 33x45 cm, da linha Forma, na cor branca. Para o assentamento foi utilizada argamassa colante ACIII, marca Bemfixa. Rejuntamento não iniciado.

Requadro/emboço dos vãos onde serão instaladas novas esquadrias: foram executados requadro e emboço em massa única de 2 vãos onde serão instaladas as esquadrias JA 0,60 X 0,30m, localizadas nos vestiários e banheiros feminino e masculino, anexos à sala dos motoristas.

Total financeiro executado no item SERVIÇOS CIVIL – REVESTIMENTOS INTERNOS:	R\$ 1.199,00 na etapa (21,50% do total em planilha)
	R\$ 1.199,00 acumulado (21,50% do total em planilha)

I.6.6 PISOS

Nesta etapa foi considerado um percentual de execução de 00,00%, com acumulado de 00,00%.

Total financeiro executado no item SERVIÇOS CIVIL – PISOS:	R\$ 00,00 na etapa (00,00% do total em planilha)
	R\$ 00,00 acumulado (00,00% do total em planilha)

I.6.7 CORRIMÃO, RODAPÉ, SOLEIRAS E PEITORIS

Nesta etapa foi considerado um percentual de execução de 00,00%, com acumulado de 00,00%.

Total financeiro executado no item SERVIÇOS CIVIL – CORRIMÃO, RODAPÉ, SOLEIRAS E PEITORIS:	R\$ 00,00 na etapa (00,00% do total em planilha)
	R\$ 00,00 acumulado (00,00% do total em planilha)



I.6.8 INSTALAÇÕES HIDROSSANITÁRIAS

Nesta etapa foi considerado um percentual de execução de 28,74%, com acumulado de 28,74%. Este percentual corresponde à execução dos seguintes serviços (Figuras 102C a 108C):

Rede de água fria/esgoto - Ponto de água fria: foram executados pontos de água fria, Ø 25 mm, referente aos lavatórios, vasos sanitários com caixa acoplada e mictório dos banheiros feminino e masculino.

Rede de água fria/esgoto - Ponto de esgoto primário: foram executados pontos de esgoto primário, Ø 100 mm, referentes às bacias sanitárias dos banheiros feminino e masculino anexos à sala dos motoristas.

Rede de água fria/esgoto - Ponto de esgoto secundário: foram executados pontos de esgoto secundário, Ø 50 mm, referentes aos lavatórios e mictório dos banheiros feminino e masculino anexos à sala dos motoristas.

Registros - Registro gaveta 3/4": foram instalados registros de gaveta 3/4", marca Deca, nos banheiros feminino e masculino, anexos à sala de motoristas. Permanece pendente instalação de acabamento cromado, motivo pelo qual efetuou-se a retenção equivalente a 50% do item medido.

Total financeiro executado no item SERVIÇOS CIVIL – INSTALAÇÕES HIDROSSANITÁRIAS:	R\$ 1.653,91 na etapa (28,74% do total em planilha)
	R\$ 1.653,91 acumulado (28,74% do total em planilha)

I.6.9 PINTURAS

Nesta etapa foi considerado um percentual de execução de 00,00%, com acumulado de 00,00%.



TRIBUNAL REGIONAL DO TRABALHO 9ª REGIÃO
Secretaria de Engenharia e Arquitetura
Serviço de Administração de Obras

Total financeiro executado no item SERVIÇOS CIVIL – PINTURAS:	R\$ 00,00 na etapa (00,00 % do total em planilha)
	R\$ 00,00 acumulado (00,00 % do total em planilha)

I.6.10 INSTALAÇÕES DE AR CONDICIONADO

Nesta etapa foi considerado um percentual de execução de 00,00%, com acumulado de 00,00%.

Total financeiro executado no item SERVIÇOS CIVIL – INSTALAÇÕES DE AR CONDICIONADO:	R\$ 00,00 na etapa (00,00% do total em planilha)
	R\$ 00,00 acumulado (00,00% do total em planilha)

I.6.11 COMUNICAÇÃO VISUAL

Nesta etapa foi considerado um percentual de execução de 00,00%, com acumulado de 00,00%.

Total financeiro executado no item SERVIÇOS CIVIL – COMUNICAÇÃO VISUAL:	R\$ 00,00 na etapa (00,00% do total em planilha)
	R\$ 00,00 acumulado (00,00% do total em planilha)

I.7. INSTALAÇÃO DO GÁS

I.7.1 SERVIÇOS INICIAIS

Nesta etapa foi considerado um percentual de execução de 70,00%, com acumulado de 100,00%. Este percentual corresponde à execução dos seguintes serviços:



Elaboração e fornecimento de dimensionamento e detalhamento das instalações de gás GLP: foram fornecidos planta e detalhamentos das instalações referentes à central GLP, conforme figuras abaixo.

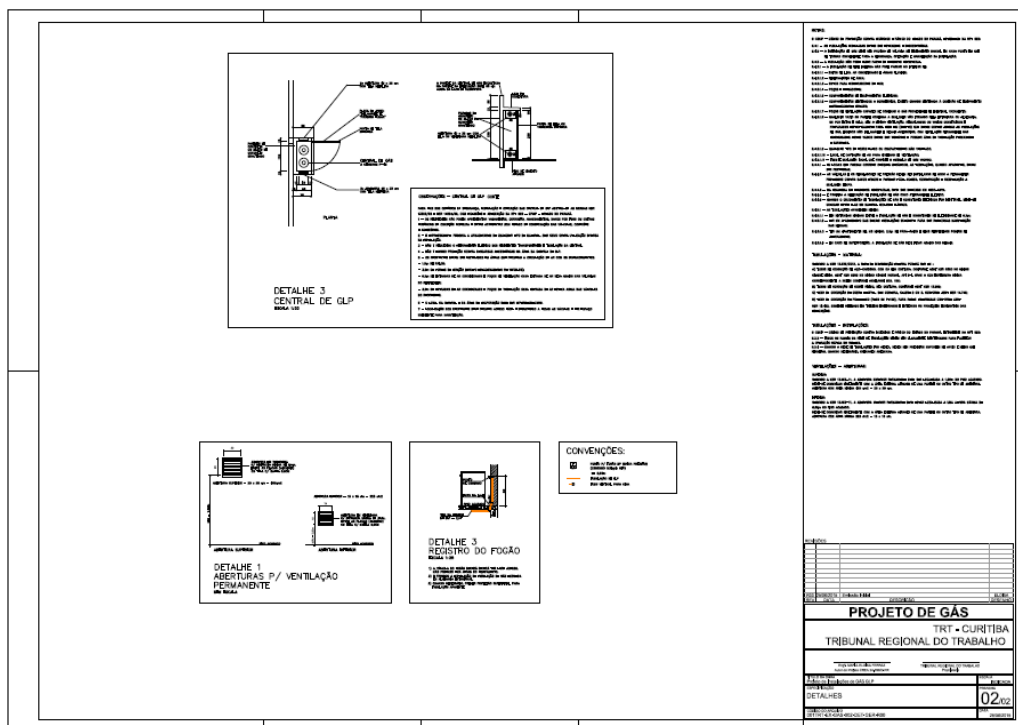
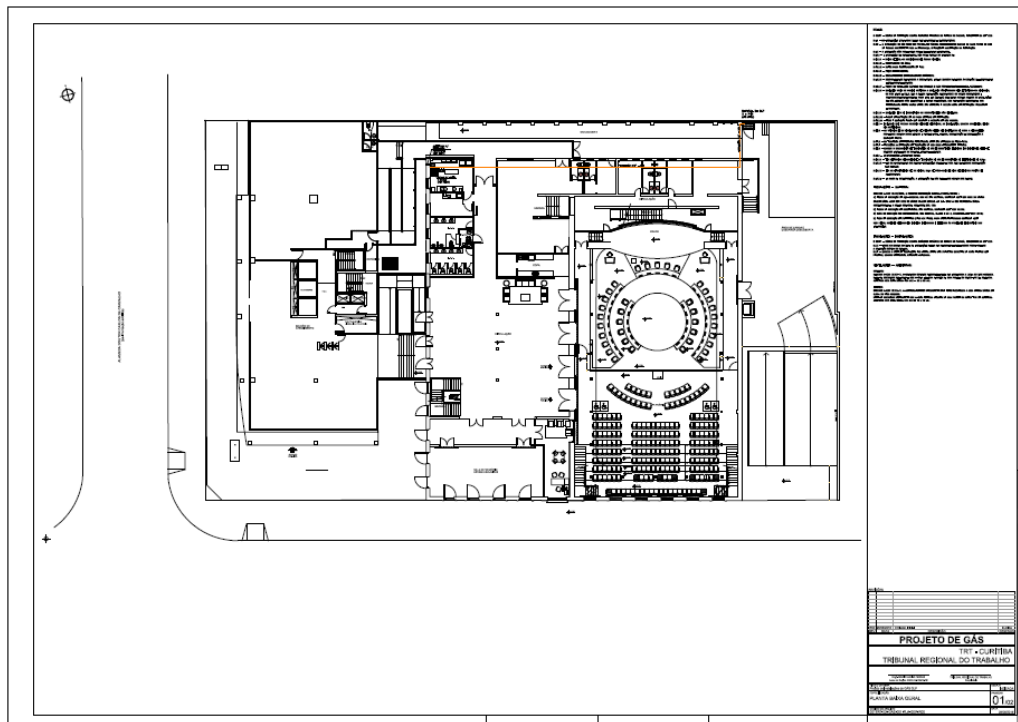



TRIBUNAL REGIONAL DO TRABALHO 9ª REGIÃO
Secretaria de Engenharia e Arquitetura
Serviço de Administração de Obras

Total financeiro executado no item SERVIÇOS CIVIL – SERVIÇOS INICIAIS:	R\$ 676,22 na etapa (70,00% do total em planilha)
	R\$ 966,03 acumulado (100,00% do total em planilha)

I.7.2 DEMOLIÇÕES

Nesta etapa foi considerado um percentual de execução de 50,00%, com acumulado de 100,00%. Este percentual corresponde à execução dos seguintes serviços:

Furo em concreto: foi executada furação na área do abrigo da central GLP, para passagem da tubulação de gás.

Total financeiro executado no item SERVIÇOS CIVIL – DEMOLIÇÕES:	R\$ 78,80 na etapa (50,00% do total em planilha)
	R\$ 157,61 acumulado (100,00% do total em planilha)

I.7.3 SUPRAESTRUTURA

Nesta etapa foi considerado um percentual de execução de 85,04%, com acumulado de 100,00%. Este percentual corresponde à execução dos seguintes serviços (Figuras 109C e 110C):

Forma/Concreto/Lançamento/Armação (pilares): foi finalizada execução da estrutura de concreto do abrigo da central GLP. Foram utilizados blocos de concreto preenchidos com concreto.

Forma/Concreto/Lançamento/Armação (laje): foi executada laje maciça, para cobertura do abrigo da central GLP.



Forma/Concreto/Lançamento/Armação (vergas de concreto sobre as esquadrias): foram executadas vergas sobre as esquadrias de ventilação do abrigo da central GLP.

Total financeiro executado no item SERVIÇOS CIVIL – SUPRAESTRUTURA:	R\$ 760,89 na etapa (85,04% do total em planilha)
	R\$ 894,72 acumulado (100,00% do total em planilha)

I.7.4 PAREDES E PAINÉIS

Nesta etapa foi considerado um percentual de execução de 60,00%, com acumulado de 100,00%. Este percentual corresponde à execução dos seguintes serviços (Figura 111C):

Paredes e painéis - Alvenaria: concluída execução das alvenarias do abrigo da central GLP. Foram utilizados blocos de concreto preenchidos com concreto.

Total financeiro executado no item SERVIÇOS CIVIL – PAREDES E PAINÉIS:	R\$ 366,94 na etapa (60,00% do total em planilha)
	R\$ 611,57 acumulado (100,00% do total em planilha)

I.7.5 ESQUADRIAS

Nesta etapa foi considerado um percentual de execução de 100,00%, com acumulado de 100,00%. Este percentual corresponde à execução dos seguintes serviços (Figuras 112C e 113C):

Porta de alumínio: foi instalada porta frontal de acesso ao abrigo da central GLP, executada em alumínio branco, com tela metálica, e duas folhas de 60x180 cm de abrir.



Veneziana em alumínio: foram instaladas 4 aberturas de ventilação, com fechamento em grade de alumínio branco, com tela metálica, fixas, dispostas nas paredes laterais do abrigo da central GLP.

Total financeiro executado no item SERVIÇOS CIVIL – ESQUADRIAS:	R\$ 2.001,77 na etapa (100,00% do total em planilha)
	R\$ 2.001,77 acumulado (100,00% do total em planilha)

I.7.6 REVESTIMENTOS

Nesta etapa foi considerado um percentual de execução de 100,00%, com acumulado de 100,00%. Este percentual corresponde à execução dos seguintes serviços (Figura 114C):

Chapisco / Emboço: executados chapisco e emboço paulista nas paredes de concreto do abrigo da central GLP.

Total financeiro executado no item SERVIÇOS CIVIL – REVESTIMENTOS:	R\$ 618,23 na etapa (100,00% do total em planilha)
	R\$ 618,23 acumulado (100,00% do total em planilha)

I.7.7 INSTALAÇÕES DE GÁS

Nesta etapa foi considerado um percentual de execução de 00,00%, com acumulado de 00,00%.

Total financeiro executado no item SERVIÇOS CIVIL – INSTALAÇÕES DE GÁS:	R\$ 00,00 na etapa (00,00% do total em planilha)
	R\$ 00,00 acumulado (00,00% do total em planilha)



I.7.8 INSTALAÇÕES DE PREVENÇÃO CONTRA INCÊNDIOS

Nesta etapa foi considerado um percentual de execução de 00,00%, com acumulado de 00,00%.

Total financeiro executado no item SERVIÇOS CIVIL – INSTALAÇÕES DE PREVENÇÃO CONTRA INCÊNDIOS:	R\$ 00,00 na etapa (00,00% do total em planilha)
	R\$ 00,00 acumulado (00,00% do total em planilha)

I.7.9 PINTURAS

Nesta etapa foi considerado um percentual de execução de 00,00%, com acumulado de 00,00%.

Total financeiro executado no item SERVIÇOS CIVIL – PINTURAS:	R\$ 00,00 na etapa (00,00% do total em planilha)
	R\$ 00,00 acumulado (00,00% do total em planilha)

I.7.10 COMUNICAÇÃO VISUAL

Nesta etapa foi considerado um percentual de execução de 00,00%, com acumulado de 00,00%.

Total financeiro executado no item SERVIÇOS CIVIL – COMUNICAÇÃO VISUAL:	R\$ 00,00 na etapa (00,00% do total em planilha)
	R\$ 00,00 acumulado (00,00% do total em planilha)



TRIBUNAL REGIONAL DO TRABALHO 9ª REGIÃO
Secretaria de Engenharia e Arquitetura
Serviço de Administração de Obras

I.8. SUBSTITUIÇÃO DE PORTAS - PLENÁRIO, GABINETE VICE-PRESIDÊNCIA E ENFERMAGEM

Nesta etapa foi considerado um percentual de execução de 00,00%, com acumulado de 00,00%.

Total financeiro executado no item SERVIÇOS CIVIL – SUBSTITUIÇÃO DE PORTAS:	R\$ 00,00 na etapa (00,00% do total em planilha)
	R\$ 00,00 acumulado (00,00% do total em planilha)

I.9. PINTURA EM CORREDORES E GABINETES- TORRE DO EDIFÍCIO RIO BRANCO

I.9.1 PINTURAS CORREDORES

Nesta etapa foi considerado um percentual de execução de 60,00%, com acumulado de 60,00%. Este percentual corresponde à execução dos seguintes serviços (Figuras 115C a 118C):

Pintura - paredes: executada pintura nos corredores do 2º e 4º ao 11º pavimentos. Para tanto, foram aplicadas as demãos necessárias para cobertura de tinta látex acrílica, na cor branco gelo, marca Luz & Cor.

Pinturas - tetos: executada pintura nos tetos dos corredores do 2º e 4º ao 11º pavimentos. Para tanto, foram aplicadas as demãos necessárias para cobertura de tinta látex acrílica, na cor branco neve, marca Luz & Cor.

Pinturas - remoção e reinstalação das placas de comunicação visual e afins: para possibilitar a execução dos serviços acima, foram removidos e instalados móveis e utensílios das copas, conforme necessidades específicas.



TRIBUNAL REGIONAL DO TRABALHO 9ª REGIÃO
Secretaria de Engenharia e Arquitetura
Serviço de Administração de Obras

Total financeiro executado no item SERVIÇOS CIVIL – PINTURAS CORREDORES:	R\$ 11.315,30 na etapa (60,00% do total em planilha)
	R\$ 11.315,30 acumulado (60,00% do total em planilha)

I.9.2 PINTURAS GABINETES

Nesta etapa foi considerado um percentual de execução de 00,00%, com acumulado de 00,00%.

Total financeiro executado no item SERVIÇOS CIVIL – PINTURAS GABINETES:	R\$ 00,00 na etapa (00,00% do total em planilha)
	R\$ 00,00 acumulado (00,00% do total em planilha)

I.10. APLICAÇÃO DE AZULEJO E PINTURA DAS COPAS- TORRE DO EDIFÍCIO RIO BRANCO

Nesta etapa foi considerado um percentual de execução de 27,18%, com acumulado de 100,00%. Este percentual corresponde à execução dos seguintes serviços (Figuras 119C e 122C):

Pintura - paredes não azulejadas: executada pintura remanescente nas copas do 5º ao 11º pavimento. Para tanto, foram aplicadas as demãos necessárias para cobertura de tinta látex acrílica, na cor branco gelo, marca Luz & Cor.

Remoção e reinstalação dos móveis e utensílios de cozinha: para possibilitar a execução dos serviços acima, foram removidos e reinstalados móveis e utensílios das copas, conforme necessidades específicas.



TRIBUNAL REGIONAL DO TRABALHO 9ª REGIÃO
Secretaria de Engenharia e Arquitetura
Serviço de Administração de Obras

Total financeiro executado no item SERVIÇOS CIVIL – APLICAÇÃO DE AZULEJO E PINTURA DAS COPAS:	R\$ 2.382,07 na etapa (27,18% do total em planilha)
	R\$ 8.764,13 acumulado (100,00% do total em planilha)

I.11. ADEQUAÇÃO DO PAINEL DE VIDRO- PLENÁRIO II

Nesta etapa foi considerado um percentual de execução de 00,00%, com acumulado de 00,00%.

Total financeiro executado no item SERVIÇOS CIVIL – ADEQUAÇÃO DO PAINEL DE VIDRO- PLENÁRIO II:	R\$ 00,00 na etapa (00,00% do total em planilha)
	R\$ 00,00 acumulado (00,00% do total em planilha)

I.12. ELEVATÓRIA DE ESGOTO

Nesta etapa foi considerado um percentual de execução de 00,00%, com acumulado de 00,00%.

Total financeiro executado no item SERVIÇOS CIVIL – ELEVATÓRIA DE ESGOTO:	R\$ 00,00 na etapa (00,00% do total em planilha)
	R\$ 00,00 acumulado (00,00% do total em planilha)

I.13. ELÉTRICA - VESTIÁRIOS DOS MOTORISTAS

Nesta etapa foi considerado um percentual de execução de 9,31%, com acumulado de 9,31%. Este percentual corresponde à execução dos seguintes serviços (figuras 01E a 12E):

Nesta etapa foram iniciados os serviços relativos à infraestrutura elétrica dos vestiários feminino e masculino dos motoristas e vigilantes. Foram instaladas as



caixas 2x4" específicas para drywall e os eletrodutos corrugados 3/4" para descida dos circuitos às caixas.

Ainda neste segundo mês foram executadas as novas infraestruturas para as entradas de telecomunicações dos bancos Caixa Econômica Federal e Banco do Brasil, entre o DG de telefonia principal e as salas técnicas dos bancos. Os eletrodutos situam-se sob a laje, no teto do pavimento subsolo.

Total financeiro executado no item SERVIÇOS ELÉTRICA - VESTIÁRIOS DOS MOTORISTAS:	R\$ 1.527,55 na etapa (9,31% do total em planilha)
	R\$ 1.527,55 acumulado (9,31% do total em planilha)

I.14. ELÉTRICA - COPAS TÉRREO CASARÃO E SOBRELOJA TORRE

Nesta etapa foi considerado um percentual de execução de 81,21%, com acumulado de 98,09%. Este percentual corresponde à execução dos seguintes serviços (Figuras 13E a 38E):

Neste segundo mês de obra foram executadas de forma integral as instalações elétricas da nova copa do pavimento sobreloja. Foi separado o circuito correspondente ao retorno da iluminação, assim como instalado novo circuito para atendimento à rede comum do ambiente. Foram instaladas 6 tomadas elétricas, de acordo com a necessidade (1 geladeira, 1 cafeteira, 1 micro-ondas, 1 filtro e 2 reservas).

Foram concluídas as tomadas elétricas nos ambientes corredor, banheiros feminino, masculino e pne, copa e refeitório do térreo do Casarão.



Foram fornecidas e instaladas as 15 luminárias 2x23W redondas de embutir, sendo 6 no banheiro feminino, 1 no banheiro pne, 5 no banheiro masculino e 3 no refeitório, e as 6 luminárias 4x16W na copa.

Foi fornecido o quadro QD-COPA, conforme projeto unifilar, composto por 2 disjuntores tripolares 63A, 1 DR 63A, 2 disjuntores bipolares 32A, 9 disjuntores monoplares 20A e protetores contra surtos.

Foram instaladas na fachada principal da torre do Ed. Rio Branco 14 das 15 luminárias tipo refletor em LED, padrão RGB, memorizável, marca Stellatech.

Total financeiro executado no item SERVIÇOS ELÉTRICA - COPAS TÉRREO CASARÃO E SOBRELOJA TORRE:	R\$ 18.046,87 na etapa (81,21% do total em planilha)
	R\$ 21.797,63 acumulado (98,09% do total em planilha)

I.15. ELÉTRICA - GABINETE SALA DE PERICIAS - 2º PISO CASARÃO

Nesta etapa foi considerado um percentual de execução de 0%, com acumulado de 0%.

Total financeiro executado no item SERVIÇOS ELÉTRICA - GABINETE SALA DE PERICIAS - 2º PISO CASARÃO:	R\$ 0,00 na etapa (0% do total em planilha)
	R\$ 0,00 acumulado (0% do total em planilha)

II. DAS CONSIDERAÇÕES FINAIS

Considerando-se que os serviços incluídos nesta 2ª medição foram executados de acordo com o especificado e de acordo com os percentuais



TRIBUNAL REGIONAL DO TRABALHO 9ª REGIÃO
Secretaria de Engenharia e Arquitetura
Serviço de Administração de Obras

levantados conforme planilha em anexo, a comissão de fiscalização não vê óbice quanto à liberação do pagamento referente à 2ª medição.

III. DOS ANEXOS

- Relatório fotográfico;
- Planilha da 2ª medição;

Curitiba, 17 de julho de 2015.

Arnaldo Nascimento de Souza
Membro

Carlos Henrique Siwek
Membro

Raquel Viola Ampuero
Membro