



PODER JUDICIÁRIO  
Justiça do Trabalho  
**TRIBUNAL REGIONAL DO TRABALHO 9ª REGIÃO – PARANÁ**  
Secretaria de Engenharia e Arquitetura

RELATÓRIO FOTOGRÁFICO – PO 57/2014  
**INTERVENÇÃO NO FÓRUM DE GUARAPUAVA**

Imagens do telhado antes e depois da substituição do telhado.



Imagens antes e depois da instalação do passadiço



Imagem antes

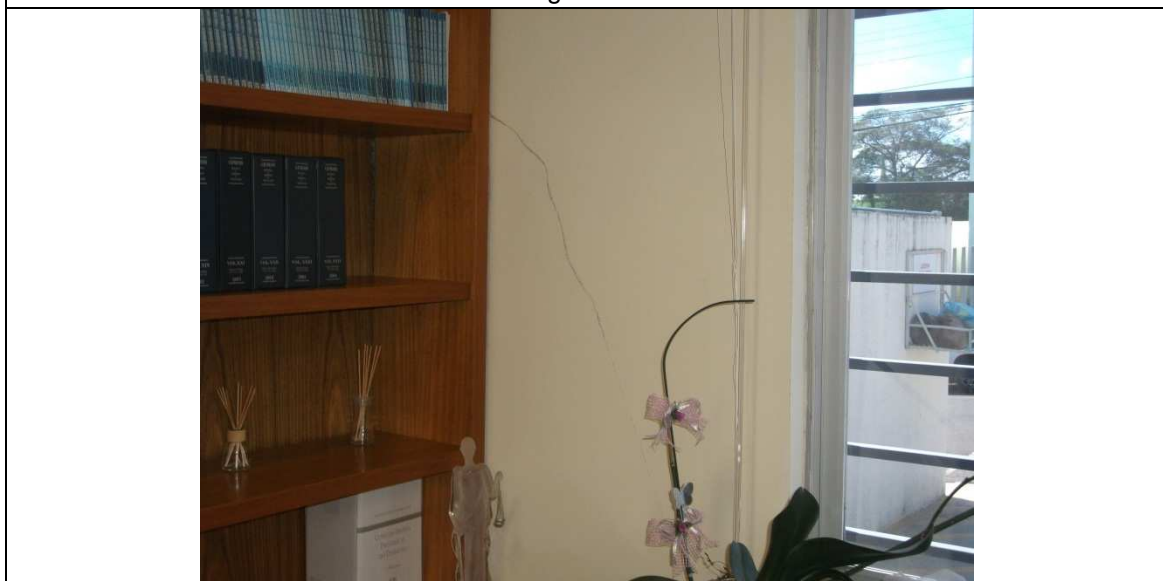

Durante



e após a execução do reparo no gabinete do Juiz



Imagens antes e após a substituição do reservatório



Curitiba, 19 de novembro de 2014.

**Fiscais de acompanhamento conforme estabelecido no art. 67 da lei 8666/93.**

**In verbis “Art. 67. A execução do contrato deverá ser acompanhada e fiscalizada por um representante da Administração especialmente designado, permitida a contratação de terceiros para assisti-lo e subsidiá-lo de informações pertinentes a essa atribuição.”**

Paulo Roberto dos Santos

José Luiz Cartolari