

PAVIMENTO SUPERIOR
ESCALA: 1:50
A= 189,51 m²

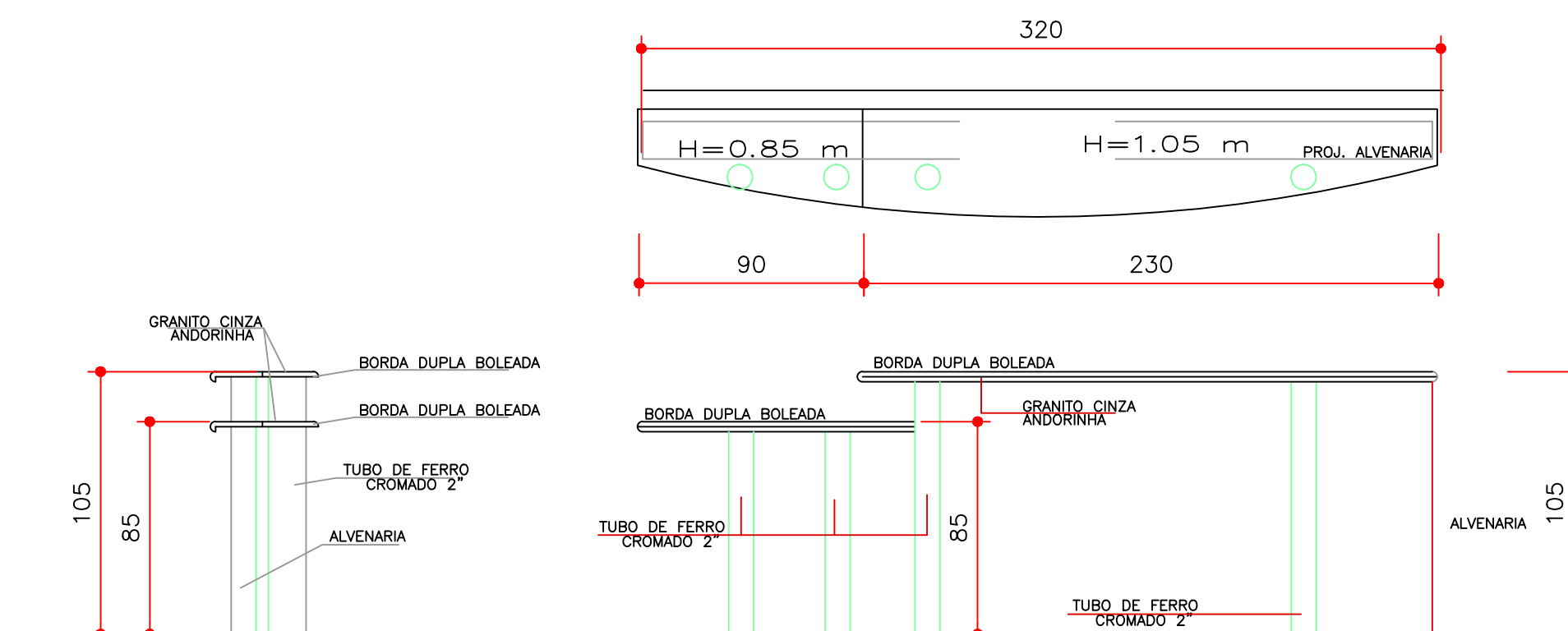

DETALHE BALCÃO DE ATENDIMENTO
ESCALA: 1:25

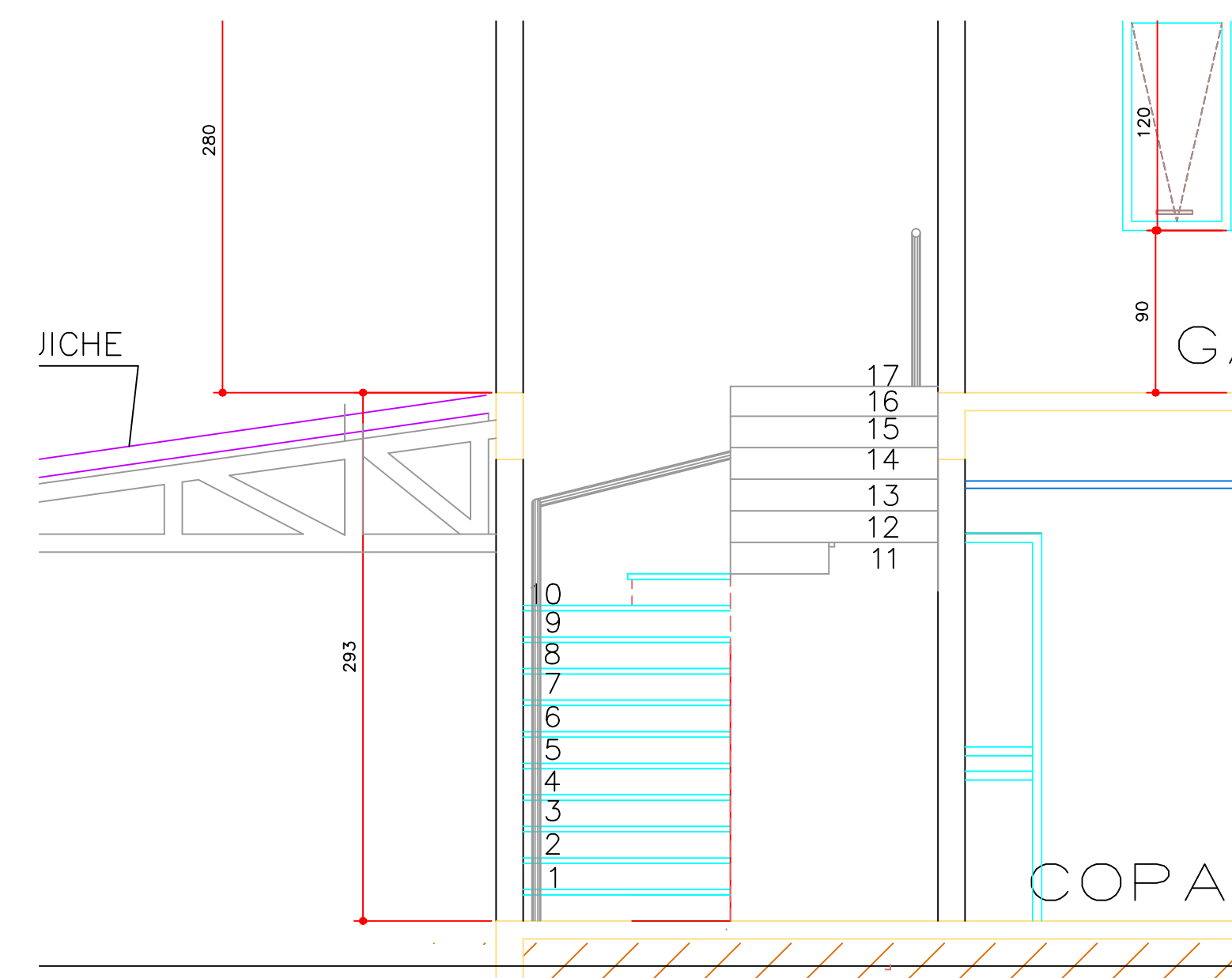

DETALHE ESCADA METÁLICA
ESCALA: SEM ESCALA

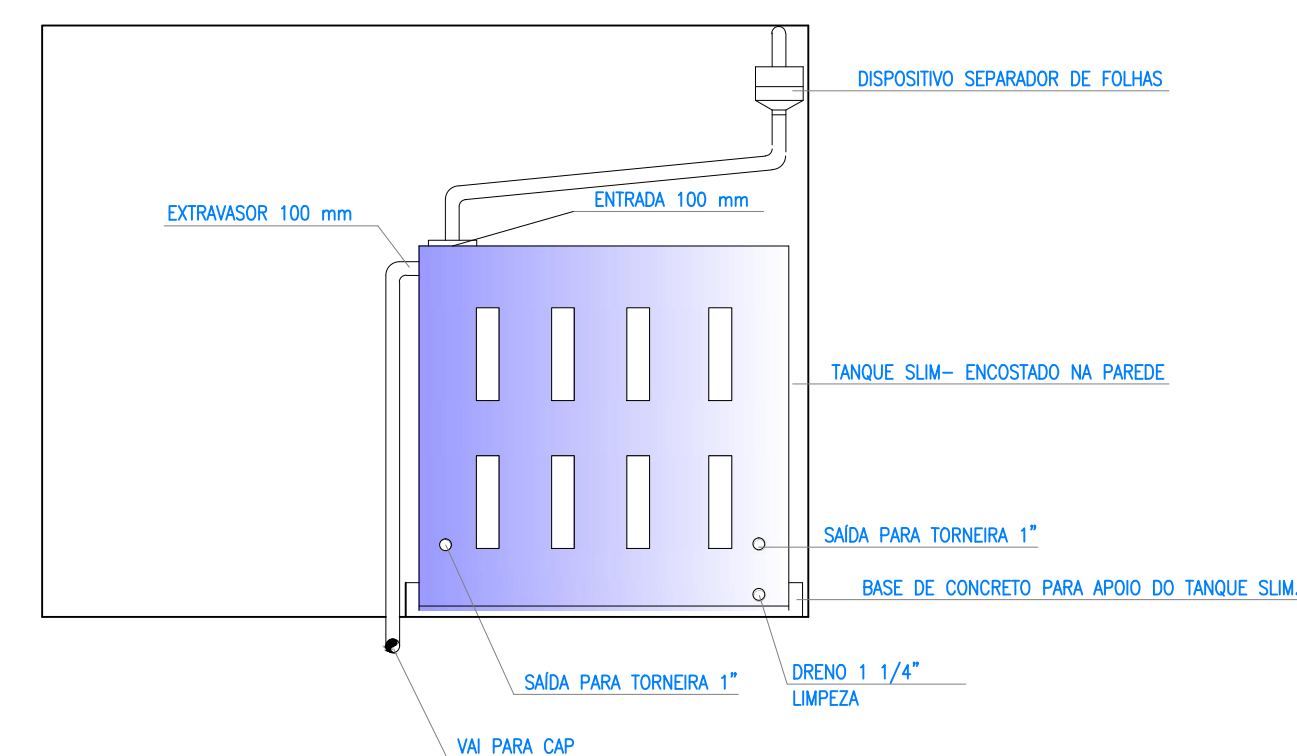

DET.: TANQUE SLIM - 2000 L
APROVEITAMENTO DE ÁGUAS PLUVIAIS

QUADRO DE ÁREAS		
	ÁREA EXISTENTE	ÁREA CONSTRUÍDA
PAVIMENTO TERREO	203,30 m²	321,80 m²
PAVIMENTO SUPERIOR	189,51 m²	189,51 m²
TOTAL		511,31 m²
ÁREA AMPLIADA PAVIMENTO TERREO = 118,50 m²		
ÁREA DO TERRENO 544,00 m² (Reg. Imóveis.)		
TAXA DE OCUPAÇÃO 59%		

TRIBUNAL REGIONAL DO TRABALHO DA 9ª REGIÃO		
OBRA REFORMA COM AMPLIAÇÃO DE ÁREA DA VARA DO TRABALHO DE WENCESLAU BRAZ RUA DOS EXPEDICIONÁRIOS, S/N CENTRO - WENCESLAU BRAZ/PR.		
PROJETO Projeto Arquitetônico		
TÍTULO Planta Pavimento Superior Detalhe do balcão de atendimento Detalhe escada metálica		
PRÓPRIETÁRIO TRIBUNAL REGIONAL DO TRABALHO 9ª R CNPJ: 03.141.666/0001-18		RESPONSÁVEL TÉCNICO Eng. Civil Regina Ciscato de Lima CRA 31886-D/PR
ARQUIVO: UNIDADES-WENCESLAU BRAZ - 007 PROJETO PARA APROVAÇÃO PREFEITURA		DATA Novembro/2013 ESCALA INDICADA