PODER JUDICIÁRIO FEDERAL
Justiça do Trabalho da 9ª Região
Corregedoria Regional

Ofício Circular nº 0010/2020

Curitiba, 19 de maio de 2020.

Aos Senhores Diretores de Secretaria das Varas do Trabalho

Assunto: Melhorias da Ata Dinâmica de Correição - Tarefas para verificação

Senhores Diretores,

Cumprimentando-os, levo ao conhecimento de Vossas Senhorias as melhorias implementadas na Ata Dinâmica de Correição, abaixo demonstradas, assim como as tarefas que impactam a taxa de congestionamento do Regional, que devem ser verificadas com regularidade.

Melhorias da Ata Dinâmica de Correição

1. Retirado o indicativo do percentual de processos tramitando no PJe em razão do TRT do Paraná ter atingido o percentual de 100% (1º e 2º grau), conforme registrado no site do TST (www.tst.jus.br), na página da Corregedoria.

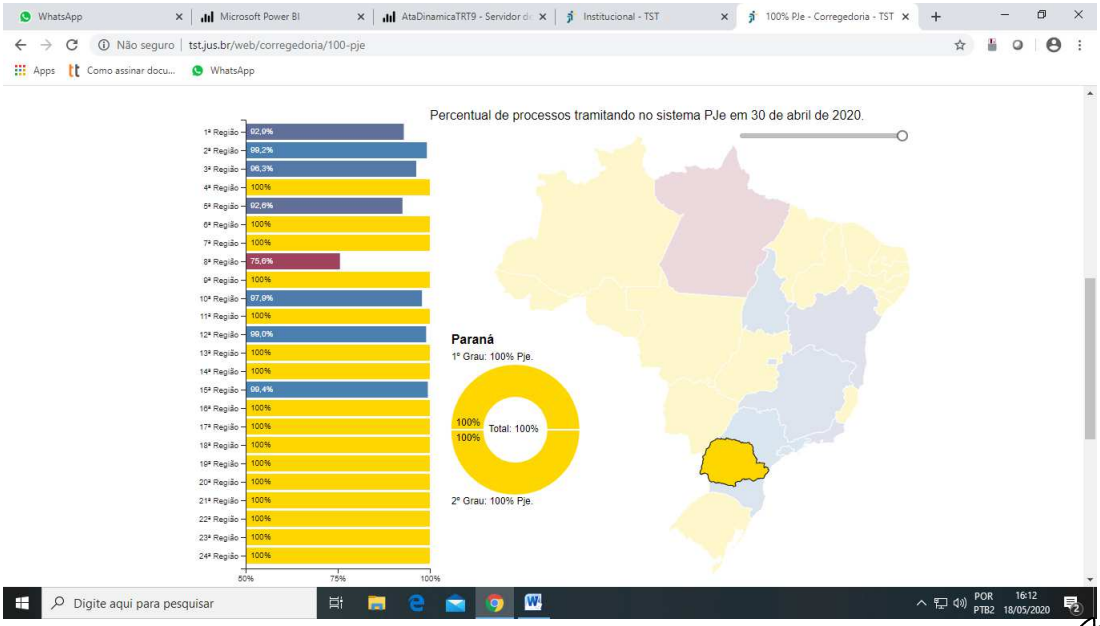

Alameda Carlos de Carvalho, nº 528 – Edifício Rio Branco - centro – CEP. 80430-180 - Curitiba -PR
Fone (41) 3310-7468 - corregedoria@trt9.jus.br

2. Substituição da tarefa de perícias (nas abas de conhecimento, liquidação e execução) pelo botão de controle de perícias.

   O painel permite o controle da tamitação e dos prazos das perícias, visando à redução de tempo inativo nos processos em razão de demora para realização de perícias e apresentação de laudos periciais.

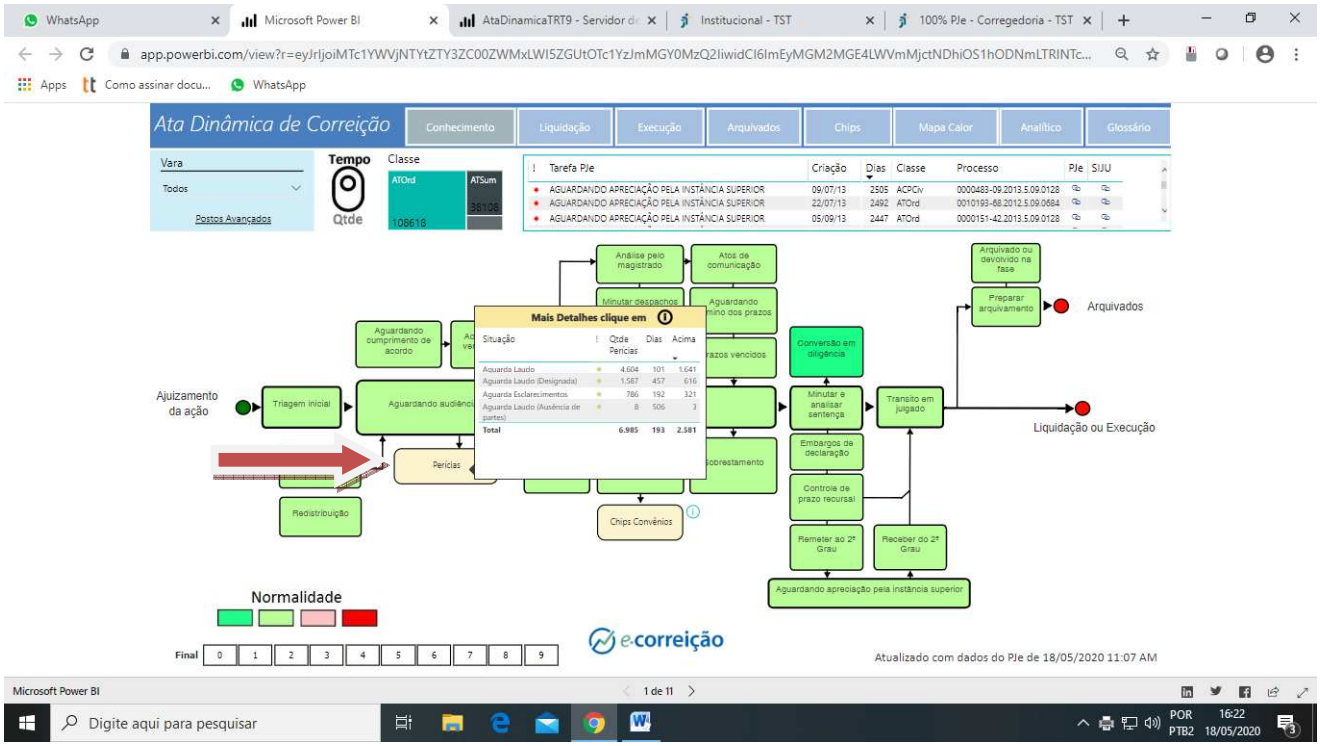

Posicionando o mouse sobre o botão de controle de perícias aparecerá um resumo das perícias da Unidade.

Ao colocar o mouse sobre o botão de informação ⓘ e clicando sobre ele, aparecerá o painel de controle das perícias, com as seguintes opções de filtros:

a. Vara
b. Fase
c. Tarefa
d. Especialidade
e. Perito

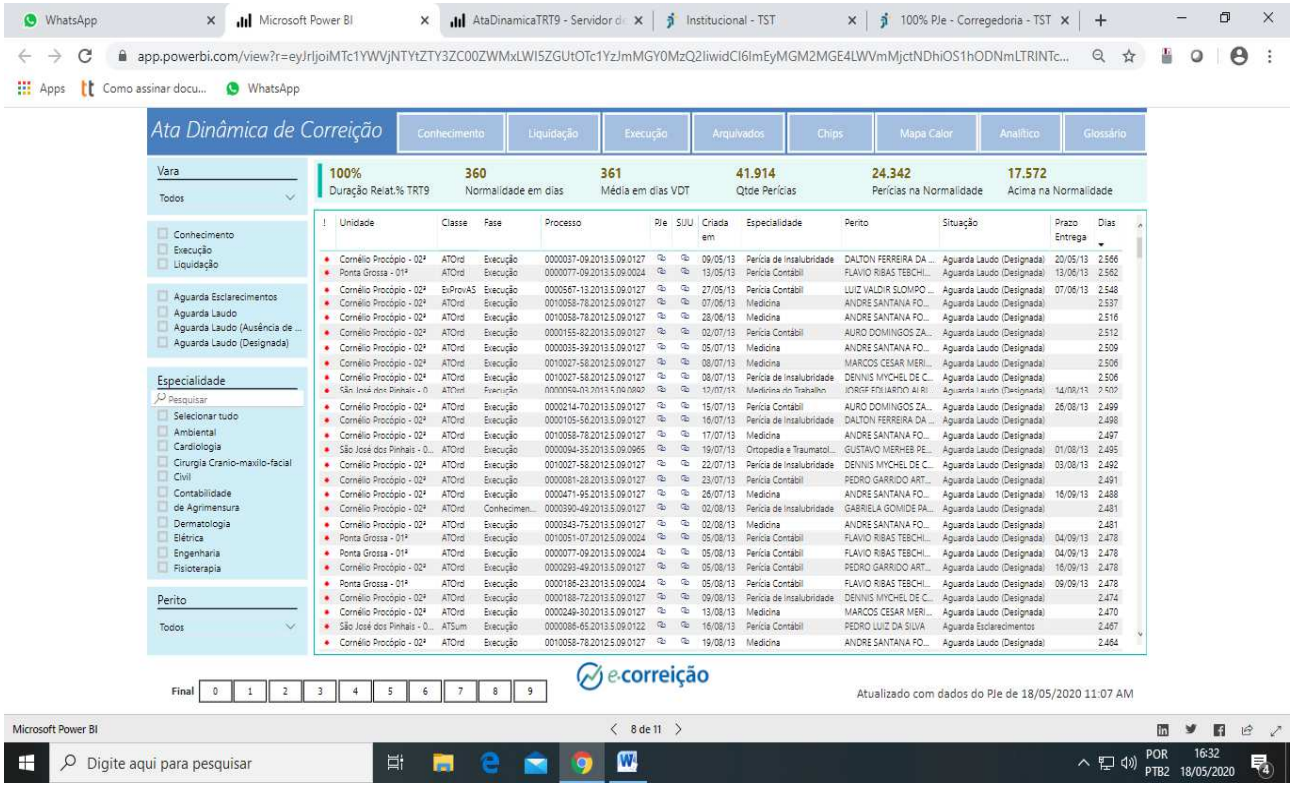

3. Inclusão dos chips de convênios nas fases de conhecimento, liquidação e execução, assim como os chips de "Leilão" e "Precatório" na fase de conhecimento.

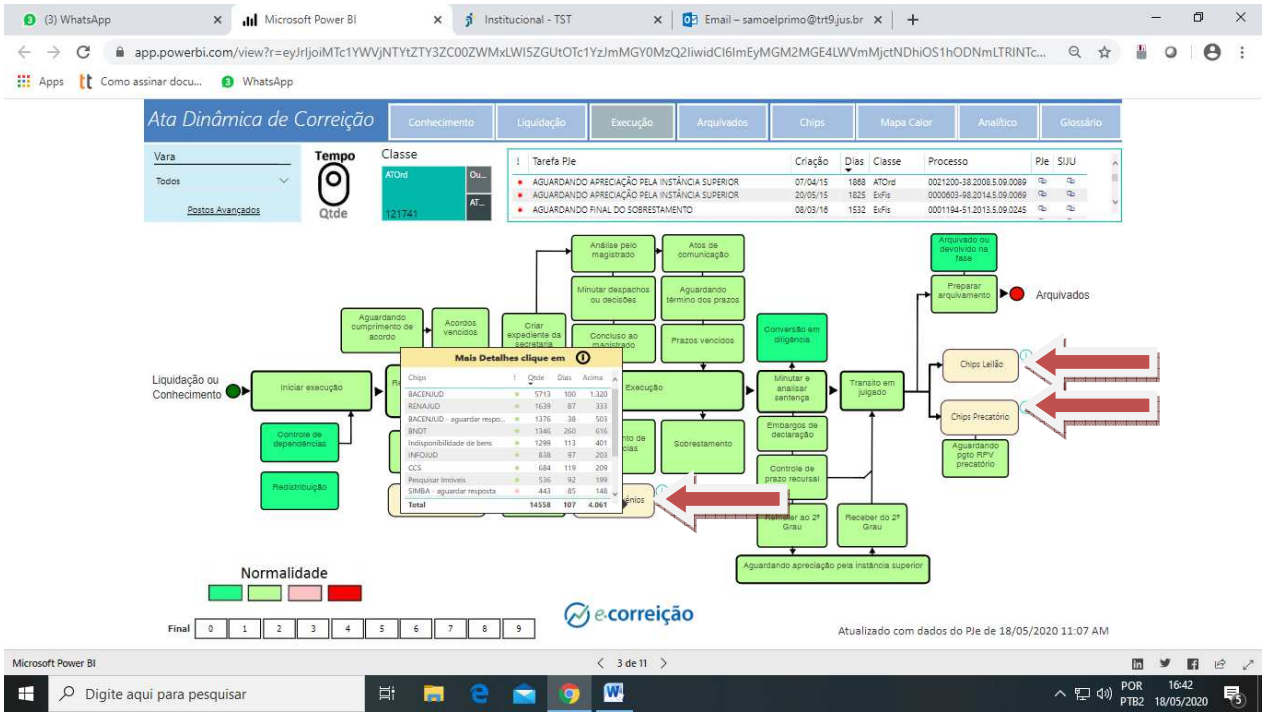

Colocando o mouse sobre o botão de informação ⓘ e clicando sobre ele, aparecerá o painel de controle de chips.

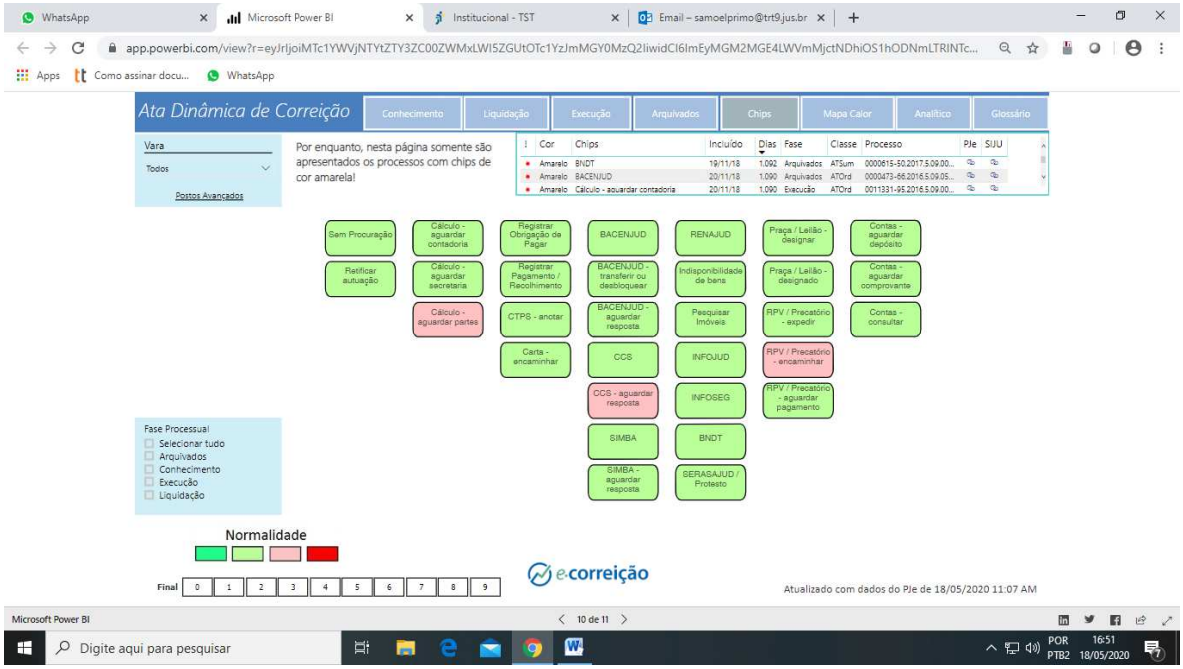

Importante destacar que a efetividade das melhorias depende da constante manutenção das informações, tanto no controle de perícias como nos chips. Só assim teremos informações fidedignas que possibilitem a correta gestão dos processos da Unidade.

<u>Tarefas do PJe que impactam a taxa de congestionamento</u>

As tarefas abaixo relacionadas impactam fortemente a taxa de congestionamento do Regional:

a. acordos vencidos
b. escolher tipo de arquivamento
c. iniciar a execução
d. iniciar a liquidação

e. recebimento de instância superior
f. registrar trânsito em julgado
g. remeter ao 2º grau
h. transitar em julgado
i. trânsito em julgado

Desta forma, é de grande importância a verificação rotineira dos processos nelas alocados (independentemente de estarem dentro da normalidade) e o cumprimento da tarefa com a menor brevidade possível, para que se obtenha bons resultados no objetivo de redução da taxa de congestionamento, o que solicita-se a Vossas Senhorias, tendo em vista a constatação de que, em alguns casos, parte destas tarefas têm sido relegadas a segundo plano.

Cordialmente,

Desembargadora NAIR MARIA LUNARDELLI RAMOS
Corregedora Regional do TRT da 9ª Região